

แผนภูมิแสดงจำนวนคำขอและหนังสือสำคัญแสดงการจดทะเบียนพันธุ์พืชใหม่
(ปี 2546 - 30 สิงหาคม 2562)

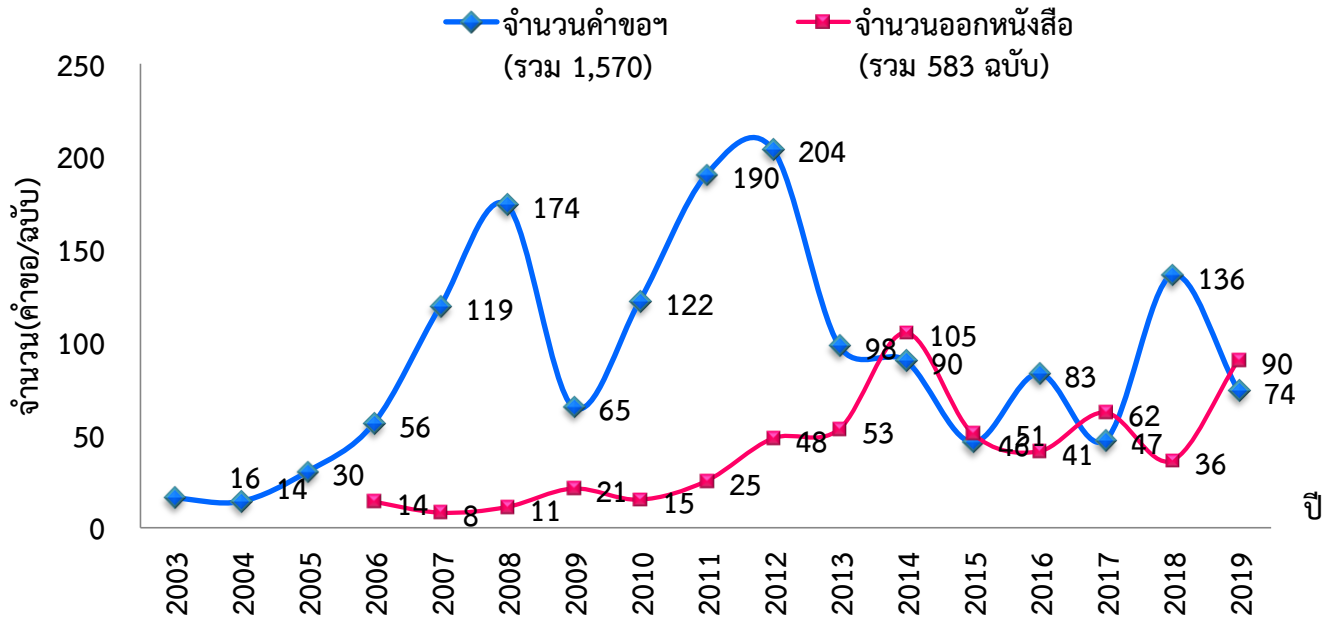

แผนภูมิแสดงจำนวนคำขอและหนังสือสำคัญแสดงการจดทะเบียนพันธุ์พืชใหม่
แบ่งตามประเภทของผู้ยื่นคำขอ (ตั้งแต่ พฤศจิกายน 2546 ถึง 30 สิงหาคม 2562)

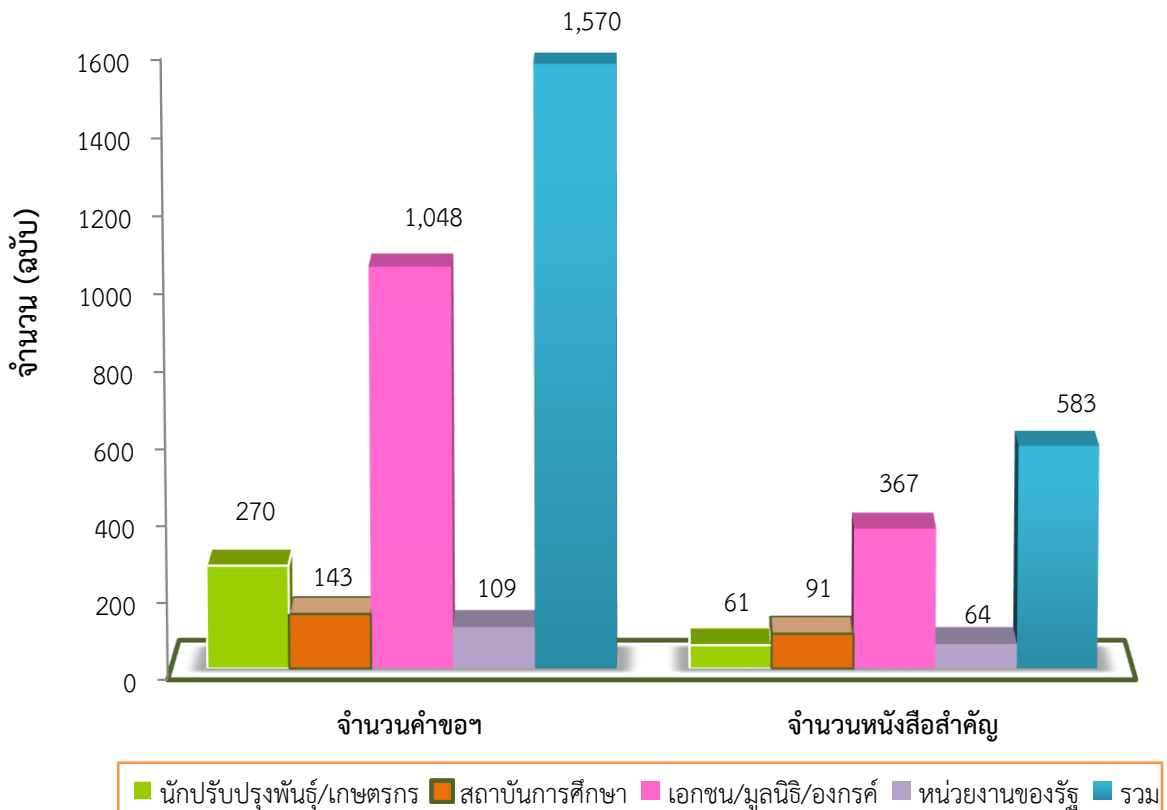

แผนภูมิแสดงจำนวนคำขอจดทะเบียนพันธุ์พืชใหม่ แบ่งตามกลุ่มพืช
(ตั้งแต่ พฤศจิกายน 2546 ถึง 30 สิงหาคม 2562)

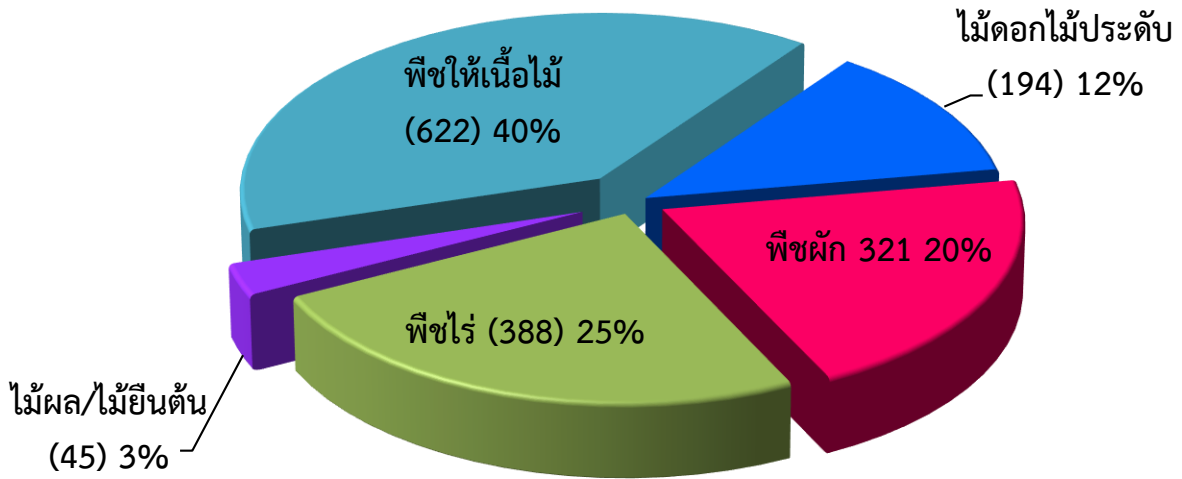

แผนภูมิแสดงจำนวนคำขอจดทะเบียนพันธุ์พืชใหม่ แบ่งตามกลุ่มพืชและประเภทของผู้ยื่นคำขอ
(ตั้งแต่ พฤศจิกายน 2546 ถึง 30 สิงหาคม 2562)

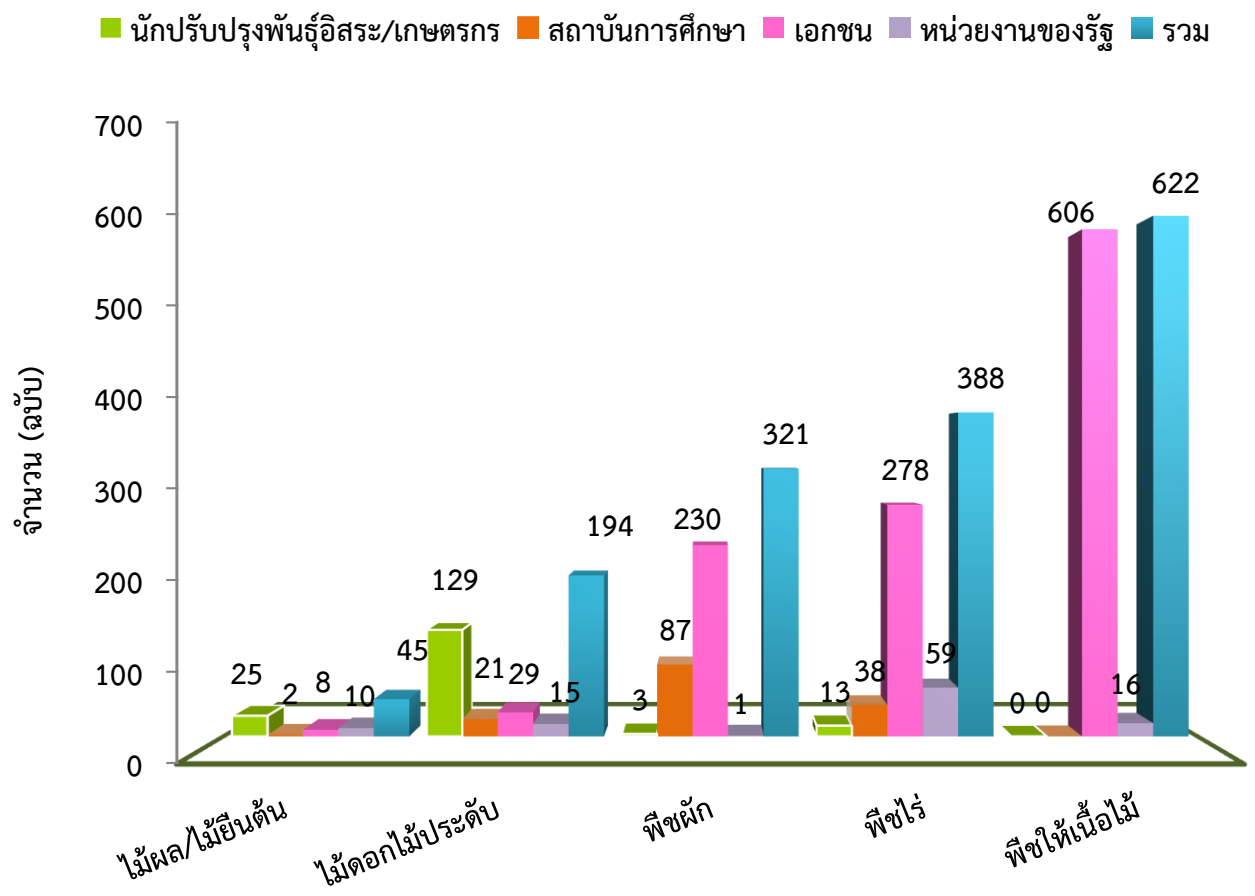

ตารางแสดงจำนวนหนังสือการขออนุญาต ฯ และจัดทำข้อตกลงแบ่งปันผลประโยชน์ ฯ ตามมาตรา (ม.52)
(ตั้งแต่ กรกฎาคม 2557 ถึง 30 สิงหาคม 2562)

รายการ	สถาบัน การศึกษา	สถาบันการ ศึกษาร่วมกับ ภาคเอกชน	สถาบันการศึกษา ร่วมกับหน่วยงานที่ ให้ทุน	ภาคเอกชน	หน่วยงาน ให้ทุน	หน่วยงาน รัฐ	รวม
จำนวนหนังสืออนุญาตฯ (ค.พ. 11)	13	6	6	26	4	9	64
จำนวนข้อตกลงแบ่งปัน ผลประโยชน์ฯ (ค.พ. 12)	13	6	6	26	4	9	64
คิดเป็นเปอร์เซ็นต์ (%)	20%	9.5%	9.5%	42%	4.5%	14.5 %	100%

ตารางแสดง การรับแจ้ง การเก็บจัดหา รวบรวมพันธุ์พืช ฯ และแบบตอบรับการแจ้ง (ม.53)
แบ่งตามประเภทของผู้แจ้ง (ตั้งแต่ ปี 2547 ถึง 30 กรกฎาคม 2562)

รายการ	สถาบันการศึกษา	หน่วยงานรัฐ	บุคคลทั่วไป	รวม
จำนวนการรับแจ้งฯ แบ่งตามประเภทของผู้แจ้ง	117	73	28	218
คิดเป็นเปอร์เซ็นต์ (%)	53.6%	33.4%	13%	100%

แผนภูมิแสดง การรับแจ้ง การเก็บจัดหา รวบรวม ฯ และแบบตอบรับการแจ้ง (ม.53)
(ตั้งแต่ ปี 2547 – 30 กรกฎาคม 2562)

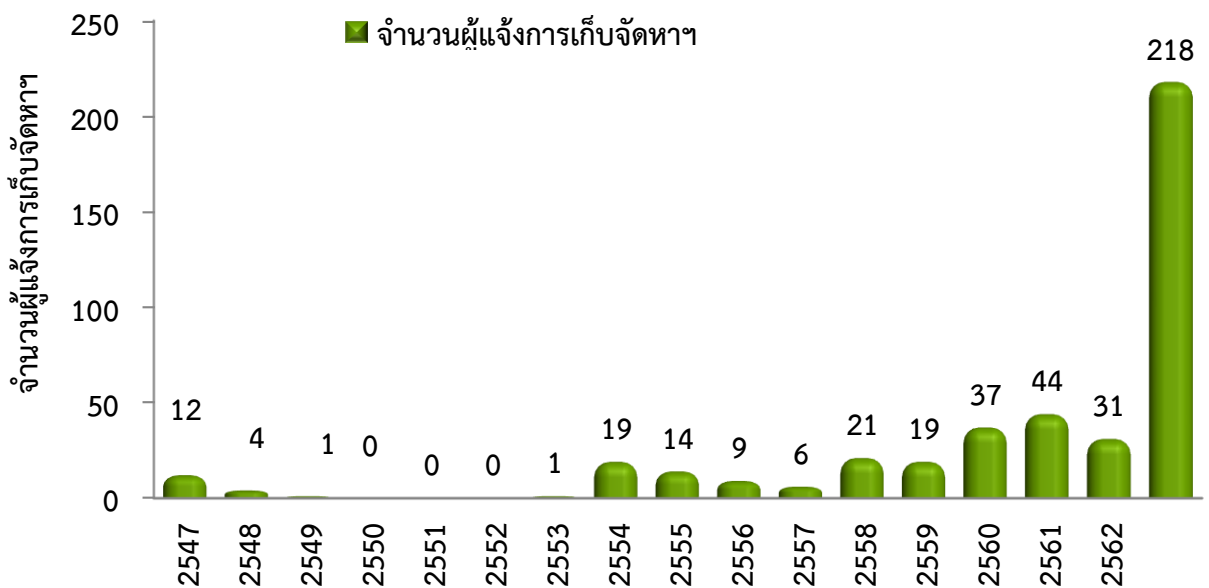

ตารางแสดงรายได้กองทุนคุ้มครองพันธุ์พืช

ปี พ.ศ. 2559 - ปัจจุบัน

เดือน	ปี พ.ศ. 2559	ปี พ.ศ. 2560	ปี พ.ศ. 2561	ปี พ.ศ. 2562
มกราคม	25,300.00	45,500.00	47,400.00	53,100.00
กุมภาพันธ์	30,200.00	55,900.00	46,200.00	42,800
มีนาคม	27,900.00	34,000.00	30,900.00	34,400
เมษายน	13,700.00	15,500.00	39,000.00	34,000.00
พฤษภาคม	34,500.00	34,800.00	42,000.00	27,600
มิถุนายน	24,800.00	61,200.00	56,500.00	18,300
กรกฎาคม	37,600.00	19,100.00	18,900.00	23,700
สิงหาคม	13,100.00	26,900.00	29,000.00	
กันยายน	40,200.00	16,500.00	49,100.00	
ตุลาคม	59,900.00	49,700.00	24,500.00	
พฤศจิกายน	82,100.00	58,700.00	63,000.00	
ธันวาคม	11,500.00	44,400.00	50,057.02	
รวม	400,800.00	462,200.00	496,557.02	
ยอดรวมสะสมทั้งหมด (ตั้งแต่ปี 2547 ถึง ก.ค. 62)				3,175,757.02

แผนภูมิแสดง การออกหนังสือรับรองพันธุ์พืชขึ้นทะเบียน ตามพระราชบัญญัติพันธุ์พืช พ.ศ. 2518
ปีงบประมาณ 2560 (ตั้งแต่ ตุลาคม 2560 ถึง 30 สิงหาคม 2562)

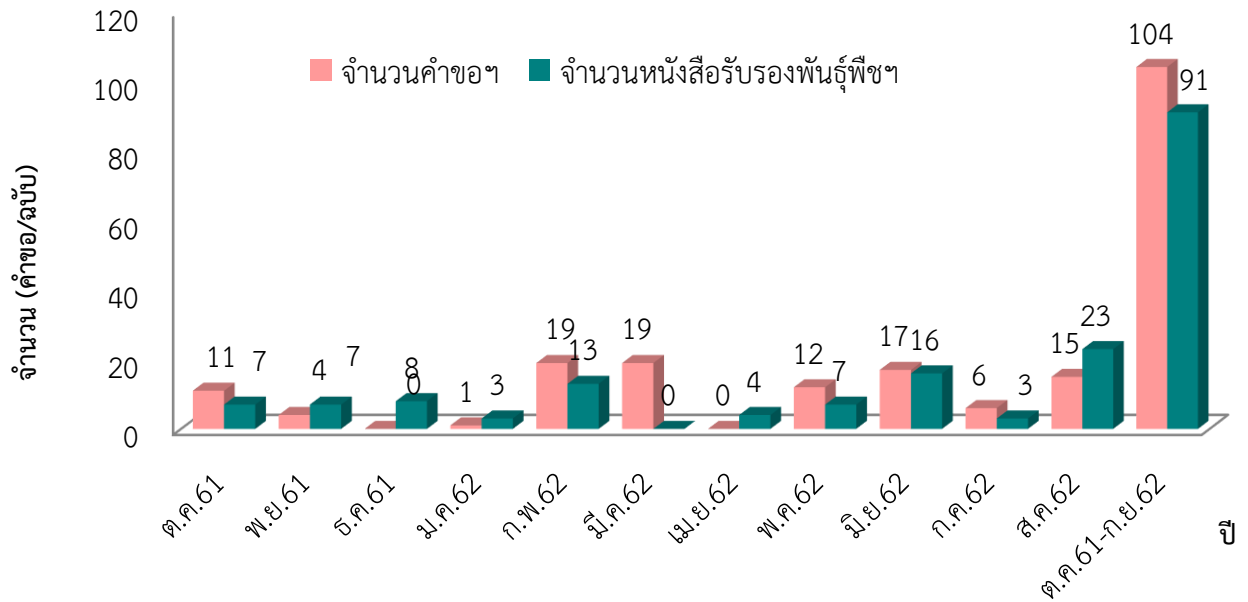

แผนภูมิแสดง การออกหนังสือรับรองพันธุ์พืชขึ้นทะเบียน ตามพระราชบัญญัติพันธุ์พืช พ.ศ. 2518
(ตั้งแต่ปี 2547 ถึง 30 สิงหาคม 2562)

