

เอกสารวิชาการ

# พันธุ์ข้าวพื้นเมืองไทย



สำนักคุ้มครองพันธุ์พืชแห่งชาติ  
ศูนย์วิจัยข้าวปทุมธานี สถาบันวิจัยข้าว  
กรมวิชาการเกษตร

2543

## สารบัญ

	หน้า
คำกล่าวนำ	1
คำนำ	4
บทนำ	5
การตั้งชื่อพันธุ์ข้าวพื้นเมืองไทย	6
แผนภูมิแสดงความแตกต่าง	
ชนิดการปลูก	7
ชนิดข้าว	7
จำนวนพันธุ์ข้าวพื้นเมืองชื่อไม่ซ้ำที่รวบรวมมาจากจังหวัดต่าง ๆ	8
วิธีการใช้หนังสือ	9
พันธุ์ข้าวพื้นเมืองไทย	
อักษร ก ถึง อักษร ฮ	10 - 207
คำขอบคุณ	208
ภาคผนวก	
กราฟแสดงผลการรวบรวมพันธุ์ข้าวพื้นเมือง	
ภาคเหนือ	209
ภาคตะวันออกเฉียงเหนือและภาคตะวันออก	210
ภาคตะวันตกเฉียงใต้และภาคตะวันออกเฉียงใต้	211
ภาคกลางและภาคใต้	212
รายชื่อพันธุ์ข้าวชาวเขา	
เผ่ากระเหรี่ยง	213
เผ่าม้ง	214
เผ่าลีซอ	215

## คำกล่าวนำ

พันธุ์พืชหรือเชื้อพันธุ์พืชเป็นปัจจัยสำคัญอย่างยิ่งในการปรับปรุงพันธุ์และผสมพันธุ์ให้ได้พันธุ์ที่ดี โดยให้ผลผลิตสูง เหมาะสมกับดินฟ้าอากาศ ด้านทานโรคและศัตรูพืช ไม่มีผลกระทบต่อสิ่งแวดล้อมและสุขภาพของประชาชน ตลอดจนมีคุณภาพดีเป็นที่ต้องการของตลาดทั้งในและต่างประเทศ แต่ปัจจุบันพันธุ์พืชหรือเชื้อพันธุ์พืชตามธรรมชาติได้ถูกทำลายลงจนใกล้จะสูญพันธุ์โดยกิจกรรมของมนุษย์และโดยภัยทางธรรมชาติ เช่น ความแห้งแล้ง ความหนาวเย็น น้ำท่วม ไฟป่า เป็นต้น กรมวิชาการเกษตรได้ตระหนักถึงความสูญหายของพันธุ์พืชซึ่งถูกทำลายลงไปเรื่อย ๆ จึงได้รณรงค์ให้มีการร่วมมือกันอนุรักษ์พันธุ์พืชตามธรรมชาติให้คงอยู่สภาพเดิม (*in situ* conservation) ตลอดจนส่งเสริมให้มีการรวบรวมและอนุรักษ์พันธุ์พืชหรือเชื้อพันธุ์พืชไว้ตามศูนย์วิจัยและสถานีวิจัยต่าง ๆ (*ex situ* conservation) และนำเทคนิคใหม่ๆ เข้ามาใช้ในการเก็บรักษาเชื้อพันธุ์พืช การแลกเปลี่ยนเชื้อพันธุ์พืชและข้อมูลทางด้านเชื้อพันธุ์พืช เพื่อจะได้นำมาใช้ประโยชน์ในการปรับปรุงพันธุ์และผสมพันธุ์ให้ได้พันธุ์พืชที่ดีให้ผลผลิตสูงและคุณภาพดีต่อไป

กรมวิชาการเกษตรได้ตระหนักถึงความสำคัญของพันธุ์พืชและเชื้อพันธุ์พืชจึงได้จัดทำ “โครงการอนุรักษ์ พัฒนาพืชสมุนไพร พืชพื้นเมืองและจุลินทรีย์” ขึ้นภายในกรมวิชาการเกษตร เพื่ออนุรักษ์และพัฒนาพันธุ์พืชหรือเชื้อพันธุ์พืชให้เกิดประโยชน์สูงสุด ภายใต้โครงการดังกล่าว สำนักคุ้มครองพันธุ์พืชแห่งชาติ ได้จัดทำฐานข้อมูลเชื้อพันธุ์พืชของกรมวิชาการเกษตรขึ้น เพื่อรวบรวมข้อมูลเชื้อพันธุ์พืชที่กระจัดกระจายหรือจัดเป็นรูปแบบต่างๆกัน ให้เป็นฐานข้อมูลที่เป็นระเบียบและมีมาตรฐานสากล โดยใช้เทคโนโลยีสมัยใหม่มาช่วยดำเนินการ กล่าวคือ ใช้ระบบการจัดเก็บข้อมูลทางคอมพิวเตอร์ ที่ผ่านมาสักสำนักคุ้มครองพันธุ์พืชแห่งชาติได้ร่วมกับศูนย์วิจัยข้าวปทุมธานี สถาบันวิจัยข้าว ดำเนินการจัดทำฐานข้อมูลเชื้อพันธุ์ข้าวไว้ส่วนหนึ่ง

พันธุ์ข้าวพื้นเมืองของประเทศไทย เอกสารวิชาการฉบับนี้ซึ่งใช้เวลาในการรวบรวมข้อมูลมากกว่า 60 ปี ซึ่งนับว่าเป็นฐานข้อมูลเบื้องต้นที่สำคัญอย่างยิ่งที่จะนำสู่ฐานข้อมูลในส่วนอื่นๆ อันได้แก่ การประเมินลักษณะประจำพันธุ์ของเชื้อพันธุ์ข้าวแต่ละชนิดและเพื่อนำมาซึ่งการใช้ประโยชน์ในด้านการปรับปรุงพันธุ์ข้าวให้ได้พันธุ์ดี เป็นต้น นอกจากนี้ยังใช้ประโยชน์ในด้านการคุ้มครองสิทธิของผู้ทรงสิทธิตามพระราชบัญญัติคุ้มครองพันธุ์พืช พ.ศ. 2542 เกี่ยวกับพันธุ์ข้าวด้วย ทางสำนักคุ้มครองพันธุ์พืชแห่งชาติ ได้เล็งเห็นประโยชน์ของข้อมูลเหล่านี้ซึ่งมีค่ามากมายมหาศาลประเมินค่ามิได้ในปัจจุบันจึงได้สนับสนุนงบประมาณในการจัดพิมพ์เอกสารวิชาการเล่มนี้ และขอแสดงความยินดีต่อคณะผู้ดำเนินการจัดทำทุกท่านทุกฝ่าย ที่ช่วยให้ฐานข้อมูลพันธุ์ข้าวของประเทศไทย เป็นเอกสารวิชาการ ออกสู่สาธารณชนไว้ เป็นสมบัติของชาติไทยสืบไป



(นายวิชา ธิติประเสริฐ)

ผู้อำนวยการสำนักคุ้มครองพันธุ์พืชแห่งชาติ

## คำกล่าวนำ

สถาบันวิจัยข้าวซึ่งเป็นแหล่งข้อมูลเรื่องข้าวในประเทศไทยไม่เพียงแต่ดำเนินงานวิจัยและค้นคว้าเรื่องข้าวเพื่อเพิ่มมูลค่าข้าวเท่านั้น สถาบันวิจัยข้าวยังพัฒนาและเสนอพันธุ์ข้าวพันธุ์ดีที่มีประสิทธิภาพในการให้ผลผลิตและมีคุณภาพเมล็ดดีต่อเกษตรกรเสมอมา การที่จะได้สิ่งเหล่านี้จำเป็นจะต้องมีแหล่งพันธุกรรมข้าวที่ดีเพื่อใช้ในการพัฒนาและปรับปรุงพันธุ์ข้าวให้ได้คุณสมบัติตามวัตถุประสงค์ที่ต้องการ ข้าวพันธุ์พื้นเมืองนับเป็นแหล่งพันธุกรรมที่ดี มีความหลากหลายโดยเฉพาะพันธุ์ข้าวพื้นเมืองของไทยได้มีการพัฒนา มายาวนาน จึงมีการเจริญเติบโตเหมาะสมในพื้นที่ต่าง ๆ ของประเทศ นอกจากนี้ยังมีคุณสมบัติที่เป็นเอกลักษณ์เฉพาะ เหมาะที่จะนำมาใช้ปรับปรุงพันธุ์ข้าวให้ได้พันธุ์ใหม่ ๆ ตามต้องการ เป็นที่น่าเสียดายถ้าพันธุ์ข้าวเหล่านี้สูญพันธุ์ไป ถ้าหากไม่มีการเก็บรักษาหรือนุรักษ์ไว้

หนังสือเล่มนี้ท่านจะทราบชื่อพันธุ์ข้าวพื้นเมืองของไทยที่มีชื่อแตกต่างกันประมาณ 6,000 ชื่อ พันธุ์ข้าวเหล่านี้สถาบันวิจัยข้าวได้รวบรวมและอนุรักษไว้ในศูนย์ปฏิบัติการและเก็บเมล็ดเชื้อพันธุ์ข้าวแห่งชาติ ศูนย์วิจัยข้าวปทุมธานี นอกจากจะทราบชื่อพันธุ์แล้ว ท่านยังจะได้ทราบข้อมูลเบื้องต้นซึ่งระบุแหล่งที่รวบรวมชนิดของข้าว ชนิดการปลูก หมายเลขประจำพันธุ์ (GS. No) ของข้าวแต่ละพันธุ์ด้วย ข้อมูลเหล่านี้นอกจากจะเป็นประโยชน์ต่อนักวิจัยเพื่อการวิจัยและพัฒนาต่อไปแล้ว ยังเป็นหลักฐานหรือเอกสารอ้างอิงเพื่อประโยชน์ในการจดทะเบียนพันธุ์ข้าวในอนาคตต่อไปด้วย

สถาบันวิจัยข้าวหวังว่าหนังสือเล่มนี้จะช่วยเพิ่มพูนความรู้ด้านความหลากหลายของพันธุกรรมข้าวของประเทศไทยให้ผู้อ่านได้อย่างมาก และจะเป็นแหล่งข้อมูลลักษณะประจำพันธุ์เบื้องต้นของพันธุ์ข้าวแต่ละพันธุ์ที่รวบรวมไว้เพื่อการใช้ประโยชน์และอ้างอิงต่อไป



(นายสุเทพ ลิ้มทองกุล)

ผู้อำนวยการสถาบันวิจัยข้าว

## คำกล่าวนำ

ข้าวมีการวิวัฒนาการจากข้าวป่ามาเป็นข้าวปลูกมากกว่า 7,000 ปี หลักฐานที่มีการปลูกข้าวในประเทศไทยไทยอายุเก่าแก่ที่สุดมากกว่า 5,500 ปี นอกจากข้าวป่าจะมีวิวัฒนาการมาเป็นข้าวปลูกแล้ว มนุษย์ยังได้เรียนรู้การเก็บรวบรวมเมล็ดไว้ให้ได้ปริมาณมากพอรวมทั้งจากการนำเมล็ดพันธุ์ติดตัวไปเพื่อเป็นอาหารในการเดินทางเพื่ออพยพย้ายถิ่นฐาน ทำให้เกิดการเคลื่อนย้ายของพันธุ์ข้าวจากที่หนึ่งไปยังอีกที่หนึ่ง เมื่อมีพันธุ์ข้าวในแต่ละท้องถิ่นความหลากหลายของพันธุ์ข้าวก็เริ่มเกิดขึ้น การเรียกชื่อพันธุ์ข้าวในแต่ละท้องถิ่นตามถิ่น กำเนิดหรือตามลักษณะเด่นประจำพันธุ์หรือแม้แต่ตามชื่อบุคคลก็เกิดตามมา กลายเป็นชื่อที่เรียกขานกัน จนติดปากจนเป็นชื่อพันธุ์ข้าวพื้นเมืองในที่สุด

ประเทศไทยเป็นแหล่งทรัพยากรเชื้อพันธุ์ข้าวที่สำคัญโดยเฉพาะพันธุ์ข้าวพื้นเมือง ซึ่งมีความหลากหลายมากจนไม่สามารถบอกได้ว่ามีจำนวนเท่าใด ศูนย์วิจัยข้าวปทุมธานีตระหนักถึงความสำคัญของพันธุ์ข้าวพื้นเมืองเหล่านี้และได้มอบหมายให้ น.ส.ฉวีวรรณ วุฒินาโณ นักวิชาการเกษตร 7 ประจำศูนย์วิจัยข้าวปทุมธานี รวบรวมรายชื่อพันธุ์ข้าวพื้นเมืองไทยที่รวบรวมและอนุรักษ์ไว้ในศูนย์ปฏิบัติการ และเก็บเมล็ดเชื้อพันธุ์ข้าวแห่งชาติ เพื่อให้ผู้สนใจได้ศึกษาค้นคว้าประวัติเบื้องต้นในความเป็นมาของ พันธุ์ข้าวพื้นเมืองไทยแต่ละพันธุ์ รายชื่อพันธุ์ข้าวเหล่านี้ได้เรียบเรียงตามลำดับตัวอักษร หมายเลขประจำพันธุ์ ชนิดของข้าว ชนิดการปลูก และแหล่งรวบรวม โดยแยกพันธุ์ที่ชื่อไม่ซ้ำกันรวมทั้งหมด 5,928 พันธุ์ และในอนาคตข้างหน้า ข้าวพื้นเมืองไทยเหล่านี้จะเป็นเอกสารอ้างอิงชื่อพันธุ์ข้าวในนามของกรมวิชาการเกษตรเพื่อไว้เป็นมรดกของชาวไทยสืบไป

(นายวิชัย หิรัญยูปกรณ)

ผู้อำนวยการศูนย์วิจัยข้าวปทุมธานี

## คำนำ

พันธุ์ข้าวพื้นเมืองไทยนับว่ามีความหลากหลายทางด้านพันธุกรรม (genetic diversity) อย่างมากมาย เชื่อพันธุ์ข้าวเหล่านี้มีคุณค่าและมีประโยชน์มหาศาลต่อการปรับปรุงพันธุ์ข้าวให้ได้พันธุ์ดีในอนาคต จากอดีตถึงปัจจุบันกรมวิชาการเกษตรได้มีการรวบรวมพันธุ์ข้าวพื้นเมืองไทยจากจังหวัดต่าง ๆ ทั่วประเทศโดยได้รับความร่วมมือเป็นอย่างดีจากศูนย์วิจัยข้าวและสถานีทดลองข้าวที่สังกัดสถาบันวิจัยข้าวและหน่วยงานอื่น ๆ ช่วยดำเนินการเก็บรวบรวมพันธุ์ข้าวพื้นเมืองและข้อมูลให้ ปัจจุบันได้เก็บรวบรวมและอนุรักษ์พันธุ์ข้าวเหล่านี้ไว้ ณ ศูนย์ปฏิบัติการและเก็บเมล็ดเชื้อพันธุ์ข้าวแห่งชาติ (genebank) ศูนย์วิจัยข้าวปทุมธานี สถาบันวิจัยข้าวเป็นจำนวน 23,903 ตัวอย่าง (genetic stock number) โดยแยกเป็นข้าวพื้นเมือง 17,093 ตัวอย่าง ข้าวอื่น ๆ 6,810 ตัวอย่างในจำนวนนี้มีพันธุ์ข้าวพื้นเมืองที่สามารถจำแนกชื่อโดยไม่ซ้ำกันได้ประมาณ 5,928 ชื่อพันธุ์

หนังสือเล่มนี้ผู้เรียบเรียงได้ดำเนินการศึกษาและรวบรวมรายชื่อพันธุ์ข้าวพื้นเมืองไทยตั้งแต่เริ่มมีการรวบรวมเป็นต้นมาจนถึงปัจจุบัน เห็นว่าจะเป็นประโยชน์ต่อวงการวิชาการด้านข้าวและผู้สนใจโดยทั่วไปจึงได้เรียบเรียงรายชื่อพันธุ์ข้าวพื้นเมืองไทยจัดพิมพ์เป็นเอกสารวิชาการขึ้นมา โดยเรียงลำดับตัวอักษรจาก ก ถึง ฮ และได้บอกเลขลำดับหมายเลขประจำพันธุ์ เพื่อสะดวกต่อการค้นคว้าและอ้างอิง บอกชนิดของข้าว ชนิดการปลูก ตลอดจนแหล่งที่เก็บรวบรวมไว้ด้วย ซึ่งข้อมูลเหล่านี้ถึงแม้จะเป็นข้อมูลเบื้องต้น ผู้เรียบเรียงคาดหวังว่าจะเป็นแนวทางที่จะนำไปสู่ข้อมูลในส่วนอื่น ๆ ต่อไป อนึ่งเอกสารเล่มนี้เป็นเอกสารเล่มแรก ผู้เรียบเรียงยินดีน้อมรับคำแนะนำหรือแก้ไขจากท่านผู้รู้และมีประสบการณ์ ซึ่งหวังประโยชน์สูงสุดในความถูกต้องของข้อมูล เพื่อผลประโยชน์แห่งมวลชนชาวไทยสืบไป

ผู้เรียบเรียงขอขอบคุณผู้ที่เกี่ยวข้องและช่วยเหลือจากเจ้าหน้าที่ นักวิชาการ นักบริหารจากทุกศูนย์วิจัยข้าวและสถานีทดลองข้าวทุกแห่ง ตลอดจนหน่วยงานอื่น ๆ ทุกท่านที่มีส่วนช่วยเหลือทั้งโดยทางตรงและทางอ้อมในการรวบรวมและอนุรักษ์ทรัพยากรเชื้อพันธุ์ข้าวไว้ และที่ช่วยให้หนังสือเล่มนี้ปรากฏออกมาสู่สายตาของท่านไว้ ณ ที่นี้ด้วย

(นางสาวฉวีวรรณ วุฒิญาโณ)

ศูนย์ปฏิบัติการและเก็บเมล็ดเชื้อพันธุ์ข้าวแห่งชาติ

ศูนย์วิจัยข้าวปทุมธานี

1 สิงหาคม 2543

## บทนำ

การรวบรวมพันธุ์ข้าวพื้นเมืองในประเทศไทยเริ่มตั้งแต่ พ.ศ. 2480 และกระทำอย่างจริงจังระหว่างปี พ.ศ. 2489 ถึง พ.ศ. 2493 โดยระยะแรกได้รวบรวมพันธุ์เพื่อค้นหาและคัดเลือกหาข้าวพันธุ์ดีไว้แนะนำให้เกษตรกรปลูกในนามข้าวรัฐบาล ต่อมาได้มีการรวบรวมบ้างแต่ไม่มากนักจนกระทั่ง ในปี พ.ศ. 2525 สถาบันวิจัยข้าวได้มีศูนย์ปฏิบัติการและเก็บเมล็ดเชื้อพันธุ์ข้าวแห่งชาติ (genebank) โดยได้รับความสนับสนุนทางด้านงบประมาณจากรัฐบาลญี่ปุ่นเพื่อเป็นศูนย์รวบรวมและอนุรักษ์เชื้อพันธุ์ข้าวไทย เนื่องจากพันธุ์ข้าวเดิมเป็นจำนวนมากที่รวบรวมไว้ได้เสื่อมพันธุ์ไป ประกอบกับเกษตรกรนิยมปลูกข้าวพันธุ์ใหม่ที่ให้ผลผลิตสูงเป็นสาเหตุหนึ่งที่ทำให้พันธุ์ข้าวพื้นเมืองดั้งเดิมสูญพันธุ์ไปอย่างรวดเร็ว ถ้าไม่รีบดำเนินการรวบรวมไว้ในอนาคตอันใกล้นี้จะไม่มีการรวบรวมพันธุ์ข้าวพื้นเมืองเหลืออีกต่อไป สถาบันวิจัยข้าวจึงตั้งโครงการรวบรวมพันธุ์ข้าวทั่วประเทศระหว่างปี 2525-2529 หลังจากนั้นได้มีการรวบรวมพันธุ์ข้าวอย่างต่อเนื่อง กรมวิชาการเกษตรได้ตระหนักถึงเรื่องดังกล่าวจึงจัดตั้งโครงการรวบรวมและอนุรักษ์ทรัพยากรเชื้อพันธุ์ข้าวพื้นเมือง ขึ้นอีกครั้งหนึ่งในปี พ.ศ. 2538 ถึง 2542 โดยสถาบันวิจัยข้าวเป็นผู้รับผิดชอบดำเนินงาน ขณะนี้ศูนย์ปฏิบัติการและเก็บเมล็ดเชื้อพันธุ์ข้าวแห่งชาติได้รวบรวมพันธุ์ข้าวปลูกทุกชนิด (*Oryza spp L.*) ไว้จำนวน 23,903 ตัวอย่าง (genetic stock number) จัดเป็นข้าวพื้นเมืองทั่วประเทศ 17,093 ข้าวสายพันธุ์ดี 2,335 ข้าวสายพันธุ์ต่างประเทศ 3,391 ข้าวป่า (*Oryza spp.*) 1,065 ตัวอย่าง และข้าวอื่น ๆ (*Oryza glaberima*) 19 ตัวอย่างพันธุ์

สำหรับพันธุ์ข้าวพื้นเมืองไทยทั้งหมดที่เก็บรวบรวมไว้จาก 76 จังหวัด โดยจำแนกชื่อในเบื้องต้นที่ไม่ซ้ำกันได้ทั้งหมด 5,928 ชื่อพันธุ์ จากความหลากหลายของพันธุ์ข้าวพื้นเมืองของประเทศไทยทำให้คาดเดาได้ว่าน่าจะมีพันธุ์ข้าวพื้นเมืองไทยมากกว่านี้ เพราะพันธุ์ข้าวยังมีอีกหลายตัวอย่างที่ยังไม่ได้ทราบชื่อ (unknown) ที่เก็บรวบรวมไว้ยังไม่ได้ประเมินลักษณะประจำพันธุ์หรือจำแนกชื่อพันธุ์ออกมา มีหลายหมายเลขที่มาจากแหล่งรวบรวมที่แตกต่างกัน มีหลายหมายเลขที่มีชื่อซ้ำกัน อีกทั้งยังมีพันธุ์ข้าวพื้นเมืองอีกมากที่ยังมิได้มีการศึกษามาก่อนหรือรวบรวมพันธุ์ไว้ซึ่งจะต้องใช้เวลาเพื่อศึกษาและค้นคว้าต่อไป

### ความสำคัญของพันธุ์ข้าวพื้นเมือง

ความหลากหลายของพันธุ์ข้าวพื้นเมืองไทยนับว่าเป็นความหลากหลายทางด้านพันธุกรรม (genetic diversity) ลักษณะดีบางอย่างในพันธุ์ข้าวพื้นเมือง เช่น ความต้านทานต่อโรคและแมลงศัตรูพืช คุณภาพเมล็ดหรือความทนทานต่อสภาพแวดล้อม เป็นต้น เป็นฐานพันธุกรรมที่เป็นประโยชน์อย่างยิ่งในการปรับปรุงพันธุ์ข้าวให้ได้พันธุ์ดีในอนาคต ถ้าพันธุ์ข้าวพื้นเมืองที่มีคุณภาพดีหรือทนทานต่อสภาพแวดล้อมดีได้สูญพันธุ์ไป ก็ไม่สามารถสร้างพันธุ์ข้าวที่มีคุณภาพดีตรงตามความต้องการของตลาดต่อไปได้

## การตั้งชื่อพันธุ์ข้าวพื้นเมืองไทย

จากการบันทึกข้อมูลเบื้องต้นพบว่า การตั้งชื่อพันธุ์ข้าวพื้นเมืองไทยที่รวบรวมมาจากถิ่นเดิม แหล่งต่างๆ จะเป็นการตั้งชื่อตามความพอใจของเจ้าของพันธุ์ โดยมีได้ประเมินคุณลักษณะประจำพันธุ์ทางด้านวิชาการมาก่อน ดังนั้นโอกาสที่จะเป็นพันธุ์ที่ซ้ำกันมีโอกาสเป็นไปได้ สำหรับการตั้งชื่อพันธุ์จะตั้งตามสถานที่แหล่งที่พบ หรือสถานที่เก็บรวบรวมมา ตามลักษณะรูปร่างพรรณสัณฐานที่พบ ตามจังหวัด ตามชื่อคน ชื่อดอกไม้ ชื่อผลไม้ ชื่อสัตว์ ชื่อสิ่งของ และชื่อที่บ่งบอกความหมาย เป็นต้น ตัวอย่างชื่อพันธุ์ข้าวพื้นเมืองไทย ได้แก่

1. **แสดงความรักชาติ** : กู้บ้านกู้เมือง กู้เมืองหลวง กษัตริย์ ในหลวง สมเด็จ ฟ้าชาย  
พระเทพ ฯลฯ
2. **ชื่อบอกความหมาย** : แยกทิ้งเถียว ขอมไบลาน พญาหยุดรถ พญาหยุดช้าง สังข์ทอง  
พม่าแหกคุก แม่ยายจำ แม่หม้ายคานหัก ลายขอหอก ลำเถาลอย  
ตะเกาทอง ตะเกาแก้ว ตะวันขึ้น แจกกระโดด ฯลฯ
3. **ชื่อสถานที่** : กาศลินธุ์ ชัยนาท ชุมพร เชียงใหม่ เพชรบูรณ์ บางกอก สงขลา  
นครไชยศรี นครนายก นครพนม มหาสารคาม กันตัง แก่งคอย  
นาโพธิ์ ตลิ่งชัน บางพระ บ้านนา โศกโพธิ์ ฯลฯ
4. **เครื่องประดับ** : กำไล เข็มเงิน เข็มทอง เข็มเพชร ปิ่นทอง สังกวาลย์ ฯลฯ
5. **ลักษณะเมล็ด** : ก้นจุก ก้นงอน ข้าวป้อม ข้าวลาย เมล็ดสั้น เมล็ดเล็ก  
เมล็ดยาว ฯลฯ
6. **สีเปลือก** : ขาว เขียว แดง ดำ ม่วง เหลือง
7. **ชื่อคน** : บุญมา บุญมี เขียง อินตา ตาเชื้อ ตาเรือง ตาแมน สุรพล  
เพชรรา แจกเฮง จินตรา จันทรา คุณอาจ ลุงน้อย นางผุด  
นางปรุง นางฝ้าย ฯลฯ
8. **ชื่อผลไม้** : ช่อละมุด ช่อกลางสาด ช่อมะพร้าว มะขาม มะม่วง มะปราง ฯลฯ
9. **ชื่อดอกไม้** : กระดังงา มะลิ ลำเจียก จำปา จำปี ดอกแก้ว ดอกพยอม ดอกพุด  
ดอกรัก ดอกประคู้ บัวหลวง บัวขาว บัวแดง ฯลฯ
10. **ชื่อสัตว์** : จิ้งหรีด นกเขา นกกระทา นกเอี้ยง ปลาชีวาขาว ปลาบู๋  
ปลาหลด ปลาไหล หางกระรอก หางชะมด หางช้าง หางนกยูง  
หางนาค หางม้า หางหมาใน หางหมู ฯลฯ



## แผนภูมิแสดงความแตกต่างของชนิดการปลูก

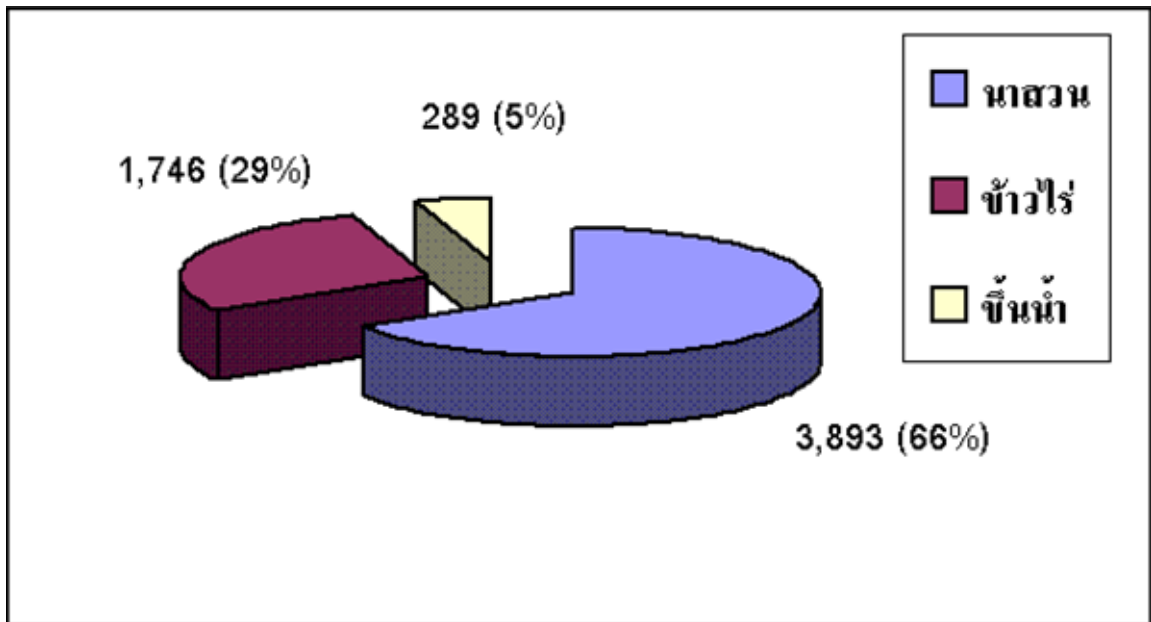

## แผนภูมิแสดงความแตกต่างชนิดของข้าว

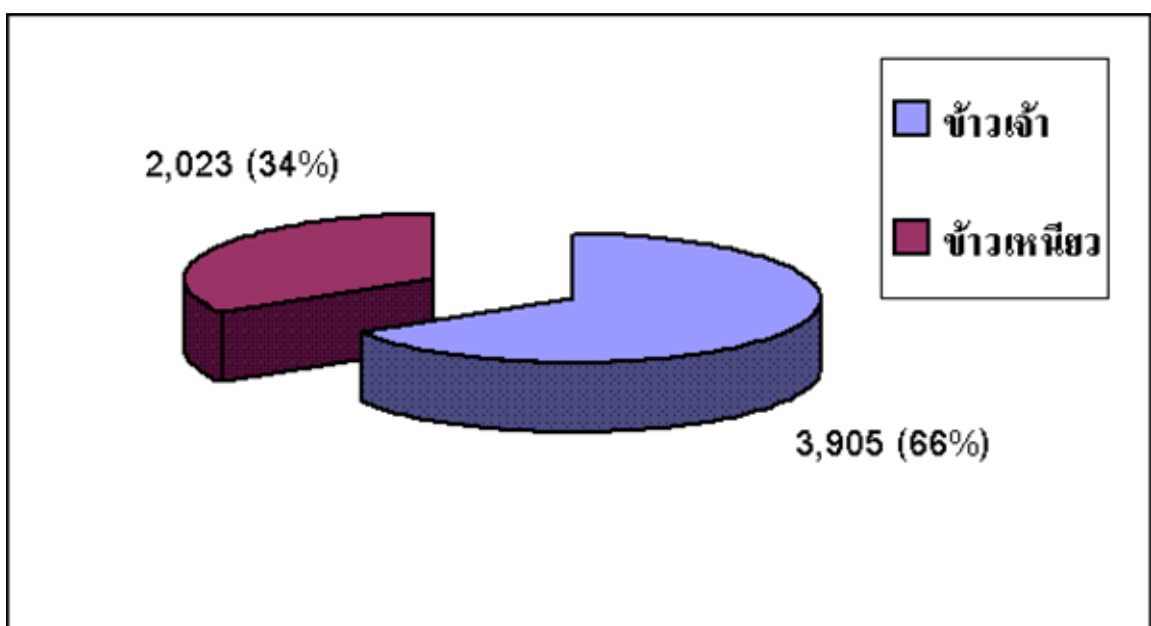

## จำนวนพันธุ์ข้าวพื้นเมืองชื่อไม่ซ้ำ ที่รวบรวมมาจากจังหวัดต่างๆ

จังหวัด	จำนวนพันธุ์	จังหวัด	จำนวนพันธุ์	จังหวัด	จำนวนพันธุ์	
กระบี่	101	ปัตตานี	203	สมุทรสงคราม	4	
กรุงเทพมหานคร	72	พระนครศรีอยุธยา	66	สมุทรสาคร	4	
กาญจนบุรี	171	พะเยา	67	สระแก้ว	54	
กาฬสินธุ์	61	พังงา	45	สระบุรี	45	
กำแพงเพชร	88	พัทลุง	272	สิงห์บุรี	8	
ขอนแก่น	101	พิจิตร	76	สุโขทัย	154	
จันทบุรี	50	พิษณุโลก	208	สุพรรณบุรี	95	
ฉะเชิงเทรา	91	เพชรบุรี	37	สุราษฎร์ธานี	44	
ชลบุรี	67	เพชรบูรณ์	16	สุรินทร์	59	
ชัยนาท	38	แพร่	211	หนองคาย	12	
ชัยภูมิ	80	ภูเก็ต	56	หนองบัวลำภู	17	
ชุมพร	45	มหาสารคาม	20	อ่างทอง	26	
เชียงราย	128	มุกดาหาร	41	อำนาจเจริญ	5	
เชียงใหม่	386	แม่ฮ่องสอน	194	อุดรธานี	66	
ตรัง	84	ยโสธร	39	อุดรดิตถ์	143	
ตราด	78	ยะลา	63	อุทัยธานี	126	
ตาก	62	ร้อยเอ็ด	14	อุบลราชธานี	83	
นครนายก	90	ระนอง	19	<b>รวมพันธุ์ข้าว</b>	<b>5,928</b>	<b>พันธุ์</b>
นครปฐม	15	ระยอง	76	<b>รวม</b>	<b>75</b>	<b>จังหวัด</b>
นครพนม	103	ราชบุรี	97	<b>แบ่งตามชนิดการปลูก</b>		
นครราชสีมา	118	ลพบุรี	12	นาสวน	3,893	พันธุ์
นครศรีธรรมราช	149	ลำปาง	71	ข้าวไร่	1,746	พันธุ์
นครสวรรค์	40	ลำพูน	14	ขึ้นน้ำ	289	พันธุ์
นราธิวาส	83	เลย	69	<b>รวม</b>	<b>5,928</b>	<b>พันธุ์</b>
น่าน	255	ศรีสะเกษ	25	<b>แบ่งตามชนิดข้าว</b>		
บุรีรัมย์	10	สกลนคร	46	ข้าวเจ้า	3,905	พันธุ์
ปทุมธานี	49	สงขลา	114	ข้าวเหนียว	2,023	พันธุ์
ประจวบคีรีขันธ์	13	สตูล	93	<b>รวม</b>	<b>5,928</b>	<b>พันธุ์</b>
ปราจีน	87	สมุทรปราการ	4			

## วิธีการใช้หนังสือ

หนังสือฉบับนี้ได้เรียงลำดับรายชื่อพันธุ์ข้าวพื้นเมืองไทยตามลำดับตัวอักษรพยางค์ภาษาไทย ตั้งแต่ ก ถึง ฮ ประกอบด้วยหัวข้อดังต่อไปนี้

1. **ลำดับที่** หมายถึง ลำดับ (listed) รายชื่อพันธุ์ข้าวพื้นเมืองไทย
2. **ชื่อพันธุ์** หมายถึง ชื่อพันธุ์ข้าวพื้นเมืองไทย (Thai name or local name) เรียงลำดับตามตัวอักษร ก ถึง ฮ
3. **หมายเลข** หมายถึง หมายเลขประจำเชื้อพันธุ์ข้าว (genetic stock number หรือ G.S. number) ที่มีการเก็บรวบรวมไว้ ณ ศูนย์ปฏิบัติการและเก็บเมล็ดเชื้อพันธุ์ข้าวแห่งชาติ ศูนย์วิจัยข้าวปทุมธานี
4. **ชนิดข้าว** หมายถึง ชนิดของพันธุ์ข้าว (type) ได้แก่ ข้าวเหนียว ข้าวเจ้า เป็นต้น
5. **ชนิดการปลูก** หมายถึง ชนิดของการปลูกข้าว (type of cultivated) ได้แก่ ข้าวนาสวน (lowland rice) ข้าวไร่ (upland rice) ข้าวขึ้นน้ำ (deepwater rice) เป็นต้น
6. **อำเภอ จังหวัด** หมายถึง สถานที่เก็บรวบรวมเชื้อพันธุ์ข้าว (source of collection) พันธุ์นั้น ๆ

## พันธุ์ข้าวพื้นเมืองไทย

ลำดับที่	ชื่อพันธุ์	หมายเลข	ชนิดข้าว	ชนิดการปลูก	อำเภอ	จังหวัด
1	กกตาล	5367	เจ้า	นาสวน	ตาพระยา	สระแก้ว
2	กกมะพร้าว	05375	เจ้า	นาสวน	ตาพระยา	สระแก้ว
3	กกแล้	11850	เหนียว	นาสวน	น้ำปาด	อุตรดิตถ์
4	กข 1 ดอ	22750	เหนียว	นาสวน	ศรีธาตุ	อุดรธานี
5	กข 10 ดอ	22199	เหนียว	นาสวน	บางเขน	กรุงเทพฯ
6	กข 4 ดอ	23168	เหนียว	นาสวน	พรรณานิคม	สกลนคร
7	กข ดอ	21599	เหนียว	นาสวน	เขียงยืน	มหาสารคาม
8	ก้นแก้ว	06151	เจ้า	นาสวน	สามโคก	ปทุมธานี
9	ก้นแก้ว 15	20382	เจ้า	ขึ้นน้ำ	บ้านสร้าง	ปราจีนบุรี
10	ก้นงอน	12366	เจ้า	นาสวน	คลองใหญ่	ตราด
11	ก้นงอนหนัก	21229	เจ้า	ขึ้นน้ำ	คลองใหญ่	ตราด
12	ก้นจุด	06243	เจ้า	ขึ้นน้ำ	เมือง	พิษณุโลก
13	ก้นจุดเบา	03773	เจ้า	นาสวน	พนมทวน	กาญจนบุรี
14	ก้นจุดหนัก	03741	เจ้า	นาสวน	บางปลาหมอ	สุพรรณบุรี
15	ก้นดำเล็ก	22782	เหนียว	นาสวน	น้ำโสม	อุดรธานี
16	ก้นไทร	17662	เจ้า	ข้าวไร่	สังขละ	สุรินทร์
17	ก้นทอง	09184	เจ้า	ขึ้นน้ำ	สรรคบุรี	ชัยนาท
18	ก้นน่อง	08394	เหนียว	นาสวน	ก.ทองแสนขัน*	อุตรดิตถ์
19	ก้นเนื้อ	15551	เจ้า	นาสวน	อ่าวลึก	กระบี่
20	ก้นบั้ง	07984	เหนียว	นาสวน	โนนไทย	นครราชสีมา
21	ก้นหนอง	08385	เหนียว	นาสวน	ก.ทองแสนขัน*	อุตรดิตถ์
22	กรอกแก้ง	13117	เหนียว	ข้าวไร่	เขียงกลาง	น่าน
23	กรอกเขา	12814	เจ้า	ข้าวไร่	โคกโพธิ์	ปัตตานี
24	กรอบ	13548	เจ้า	นาสวน	ถลาง	ภูเก็ต
25	กรอเฮาะ	12671	เหนียว	นาสวน	รามัน	ยะลา
26	กระจอก	21283	เจ้า	ข้าวไร่	โป่งน้ำร้อน	จันทบุรี
27	กระจ่าง	13952	เหนียว	นาสวน	เมือง	นครพนม
28	กระโชค	05479	เจ้า	ขึ้นน้ำ	โพธิ์ประทับช้าง	พิจิตร
29	กระเขิน	13973	เหนียว	นาสวน	ดงหลวง	มุกดาหาร
30	กระดั่งงา	09849	เจ้า	นาสวน	ระแงะ	นราธิวาส

## พันธุ์ข้าวพื้นเมืองไทย

ลำดับที่	ชื่อพันธุ์	หมายเลข	ชนิดข้าว	ชนิดการปลูก	อำเภอ	จังหวัด
31	กระดาศ	09176	เจ้า	นาสวน	ไพศาลี	นครสวรรค์
32	กระดาศทอง	05302	เจ้า	นาสวน	ก.แม่พอบพระ*	ตาก
33	กระดี่จั้น	06239	เจ้า	นาสวน	ก.เนินมะปราง*	พิษณุโลก
34	กระดุก	13223	เจ้า	นาสวน	ปราสาท	สุรินทร์
35	กระดุกงู	04956	เหนียว	นาสวน	ทุ่งเสลี่ยม	สุโขทัย
36	กระดุกข้าง	08211	เจ้า	นาสวน	บ้านแหลม	เพชรบุรี
37	กระดุกเสือ	13233	เจ้า	นาสวน	ละหานทราย	บุรีรัมย์
38	กระตูดเบา	21156	เจ้า	นาสวน	ประจันตคาม	ปราจีนบุรี
39	กระถิน	07089	เจ้า	นาสวน	ชะอวด	นครศรีธรรมราช
40	กระเดือนขาว	09098	เจ้า	ข้าวไร่	แม่แจ่ม	เชียงใหม่
41	กระเดือนแดง	09132	เจ้า	ข้าวไร่	แม่แจ่ม	เชียงใหม่
42	กระทิง	20294	เจ้า	ข้าวไร่	บางเขน	กรุงเทพฯ
43	กระทิงแดง	08056	เจ้า	นาสวน	เมือง	นครนายก
44	กระทิงทอง	22116	เจ้า	จั้นน้ำ	เมือง	นครนายก
45	กระโทก	06240	เจ้า	จั้นน้ำ	พรหมพิราม	พิษณุโลก
46	กระโทก 2	15900	เจ้า	นาสวน	พิมาย	นครราชสีมา
47	กระโทก 3	15901	เจ้า	นาสวน	จักราช	นครราชสีมา
48	กระบอก	08983	เจ้า	ข้าวไร่	พวานกระต่าย	กำแพงเพชร
49	กระบอกลอย	14292	เจ้า	ข้าวไร่	โพธิ์ประทับช้าง	พิจิตร
50	กระเบื้องโยน	06758	เหนียว	นาสวน	ดลิ่งชัน	กรุงเทพฯ
51	กระป๋อง	17979	เจ้า	นาสวน	เมือง	พิษณุโลก
52	กระป๋อง 1	20809	เจ้า	นาสวน	ไพศาลี	นครสวรรค์
53	กระป๋อง 2	20810	เจ้า	นาสวน	ไพศาลี	นครสวรรค์
54	กระเป้า	06241	เจ้า	นาสวน	เมือง	พิษณุโลก
55	กระหรีียง	12963	เจ้า	นาสวน	สนามชัยเขต	ฉะเชิงเทรา
56	กระโหลก	05429	เจ้า	นาสวน	เมือง	ปราจีนบุรี
57	กรางาะ	15764	เจ้า	นาสวน	ยะหา	ยะลา
58	กรามเข้	07483	เจ้า	นาสวน	โคกโพธิ์	ปัตตานี
59	กริษผสม	00226	เจ้า	นาสวน	สันป่าตอง	เชียงใหม่
60	กริมกระชาย	10164	เจ้า	ข้าวไร่	ขุนหาญ	ศรีสะเกษ

พันธุ์ข้าวพื้นเมืองไทย

ลำดับที่	ชื่อพันธุ์	หมายเลข	ชนิดข้าว	ชนิดการปลูก	อำเภอ	จังหวัด
61	กรุงเทพ	12686	เจ้า	ข้าวไร่	บันนังสตา	ยะลา
62	กรู๊ป	08118	เจ้า	ข้าวไร่	หนองหญ้าปล้อง	เพชรบุรี
63	กล้วย	12581	เหนียว	นาสวน	นาแก้ว	เลย
64	กล้วยง้าว	08350	เหนียว	นาสวน	ปากท่า	อุดรดิตถ์
65	กล้วยง้าวกลาง	08354	เหนียว	นาสวน	ปากท่า	อุดรดิตถ์
66	กล้วยง้าวดอ	08355	เหนียว	นาสวน	ปากท่า	อุดรดิตถ์
67	กล้วยดอน	09244	เหนียว	ขึ้นน้ำ	แม่สอด	ตาก
68	กล้วยน้ำไทย	05446	เจ้า	ขึ้นน้ำ	สามง่าม	พิจิตร
69	กล้วยปี	09262	เหนียว	ขึ้นน้ำ	แม่สอด	ตาก
70	กล้วยใหญ่	10520	เหนียว	ข้าวไร่	เมือง	เชียงใหม่
71	กล้วยไฮ	13865	เหนียว	นาสวน	เสริมงาม	ลำปาง
72	กลาง	11610	เหนียว	ข้าวไร่	นครไทย	พิษณุโลก
73	กลางเกษตร	14057	เหนียว	นาสวน	ภูเวียง	ขอนแก่น
74	กลางขาว	14056	เหนียว	นาสวน	ภูเวียง	ขอนแก่น
75	กลางปี	05690	เจ้า	นาสวน	สามโคก	ปทุมธานี
76	กลางปีหลวง	05700	เจ้า	นาสวน	สามโคก	ปทุมธานี
77	กลางลาย	22590	เจ้า	ข้าวไร่	ปางมะผ้า	แม่ฮ่องสอน
78	กลาแซ	12812	เจ้า	ข้าวไร่	รามัน	ยะลา
79	กลาแต	22026	เหนียว	นาสวน	ก.ไม้แก่น*	ปัตตานี
80	กลาย	07440	เจ้า	นาสวน	จะนะ	สงขลา
81	กลายนาทม	14407	เจ้า	นาสวน	ก.เกาะยาว*	พังงา
82	กลายหม่น	06642	เหนียว	นาสวน	วังจั่น	แพร่
83	กล้า	09284	เหนียว	นาสวน	ป่าต้ว	ยโสธร
84	กล้าเผือก	13849	เหนียว	นาสวน	วังเหนือ	ลำปาง
85	กล้าเฟือง	03206	เหนียว	นาสวน	ภูกระดึง	เลย
86	กล้าไร่	10733	เหนียว	ข้าวไร่	เวียงป่าเป้า	เชียงราย
87	กล้าหอม	06626	เหนียว	นาสวน	วังจั่น	แพร่
88	กลีบบัว	10263	เจ้า	นาสวน	เมือง	พัทลุง
89	กลีบเมฆ	11829	เจ้า	นาสวน	พิชัย	อุดรดิตถ์
90	กลีบเมฆเบา	15732	เจ้า	นาสวน	สะทิงพระ	สงขลา

พันธุ์ข้าวพื้นเมืองไทย

ลำดับที่	ชื่อพันธุ์	หมายเลข	ชนิดข้าว	ชนิดการปลูก	อำเภอ	จังหวัด
91	กลุ่มคำ	04435	เหนียว	ข้าวไร่	เมือง	เชียงราย
92	กวงกะดาบ	17686	เจ้า	ข้าวไร่	กาบเชิง	สุรินทร์
93	กวางทอง	03588	เจ้า	นาสวน	วัดโบสถ์	พิษณุโลก
94	กวาดพ้อม	06250	เจ้า	ขึ้นน้ำ	วังทอง	พิษณุโลก
95	กษัตริย์	10163	เจ้า	นาสวน	ขุนหาญ	ศรีสะเกษ
96	กอกกลาง	06614	เหนียว	นาสวน	ลอง	แพร่
97	กอเขียว	07018	เจ้า	นาสวน	เมือง	นครศรีธรรมราช
98	กองทราย	13073	เจ้า	นาสวน	หนองบัว	นครสวรรค์
99	กอโง้ง	09198	เจ้า	นาสวน	คีรีมาศ	สุโขทัย
100	กอดพ้อม	02054	เจ้า	ขึ้นน้ำ	เมือง	อยุธยา
101	กอดอ	05168	เหนียว	ข้าวไร่	เมือง	แพร่
102	กอดียว	05448	เจ้า	นาสวน	ตะพานหิน	พิจิตร
103	กอดียวเกษตร	10850	เจ้า	นาสวน	โพนทะเล	พิจิตร
104	กอดียวเบา	10877	เจ้า	นาสวน	บางมูลนาก	พิจิตร
105	กอดียวหนัก	13066	เจ้า	นาสวน	หนองบัว	นครสวรรค์
106	กอดะไไร่	21318	เจ้า	นาสวน	เลาขวัญ	กาญจนบุรี
107	ก้อนแก้ว	06891	เจ้า	นาสวน	เดิมบางนางบวช	สุพรรณบุรี
108	ก้อนแก้ว 15	18216	เจ้า	ขึ้นน้ำ	วิเศษชัยชาญ	อ่างทอง
109	ก้อนแก้วก้นจุด	18217	เจ้า	ขึ้นน้ำ	โพธิ์ทอง	อ่างทอง
110	ก้อนแก้วหนัก	18218	เจ้า	ขึ้นน้ำ	วิเศษชัยชาญ	อ่างทอง
111	ก้อนจัน	04964	เจ้า	ข้าวไร่	คีรีมาศ	สุโขทัย
112	ก้อนทอง	06526	เจ้า	ขึ้นน้ำ	เมือง	ชัยนาท
113	ก้อนทอง 15	18214	เจ้า	ขึ้นน้ำ	โพธิ์ทอง	อ่างทอง
114	กอบา	10840	เจ้า	ขึ้นน้ำ	สามง่าม	พิจิตร
115	กอป่าส้ม	23502	เจ้า	นาสวน	เหนือคลอง	กระบี่
116	กอปง	15646	เจ้า	นาสวน	บ้านตาขุน	สุราษฎร์ธานี
117	กอมอ	16596	เจ้า	นาสวน	ตะโหมด	พัทลุง
118	กอยบก	13221	เจ้า	นาสวน	จอมพระ	สุรินทร์
119	กอล้อ	06633	เหนียว	นาสวน	วังชัน	แพร่
120	กอหัก	06793	เจ้า	นาสวน	บ้านนา	นครนายก

## พันธุ์ข้าวพื้นเมืองไทย

ลำดับที่	ชื่อพันธุ์	หมายเลข	ชนิดข้าว	ชนิดการปลูก	อำเภอ	จังหวัด
121	กอแหละ	10183	เจ้า	ข้าวไร่	ตะโหมด	พัทลุง
122	กอใหญ่	11508	เจ้า	ข้าวไร่	ไพรโยค	กาญจนบุรี
123	กะเจา	03335	เหนียว	นาสวน	สีชมพู	ขอนแก่น
124	กะเจ๊ะ	11707	เหนียว	นาสวน	ลอง	แพร่
125	กะเซ็ง	12758	เจ้า	นาสวน	โคกโพธิ์	ปัตตานี
126	กะด๊ะ	22007	เจ้า	นาสวน	มายอ	ปัตตานี
127	กะโตม	07700	เจ้า	นาสวน	เมือง	สุรินทร์
128	กะทิ	05565	เหนียว	นาสวน	เขื่องใน	อุบลราชธานี
129	กะทิ ลาสุน	17605	เหนียว	ข้าวไร่	ควนไส	สตูล
130	กะเทย	06602	เหนียว	นาสวน	ลอง	แพร่
131	กะปี	14160	เจ้า	นาสวน	บางปะกง	ฉะเชิงเทรา
132	กะลาแซ	10019	เจ้า	นาสวน	ยะรัง	ปัตตานี
133	กะแสน	13966	เหนียว	ข้าวไร่	ดงหลวง	มุกดาหาร
134	กะเหรียง	06197	เจ้า	นาสวน	จอมบึง	ราชบุรี
135	กันดั่ง	04033	เจ้า	นาสวน	หลังสวน	ชุมพร
136	กันดั่งเมล็ดสั้น	09654	เจ้า	นาสวน	ท่าแซะ	ชุมพร
137	กันดั่งรวงยาว	17220	เจ้า	นาสวน	บ้านตาขุน	สุราษฎร์ธานี
138	กัวป่า	11160	เจ้า	นาสวน	ทับปุด	พังงา
139	กาคาบ	06874	เหนียว	นาสวน	ด่านช้าง	สุพรรณบุรี
140	ก้างปลา	10380	เจ้า	นาสวน	ปะเหลียน	ตรัง
141	กางาม	12798	เจ้า	นาสวน	โคกโพธิ์	ปัตตานี
142	กาจา	05881	เจ้า	ข้าวไร่	สันป่าตอง	เชียงใหม่
143	กาเต๊ะ	10026	เจ้า	นาสวน	ยะรัง	ปัตตานี
144	ก้านชิง	13440	เหนียว	นาสวน	เมือง	กระบี่
145	ก้านขาง	11951	เหนียว	ข้าวไร่	ปัว	น่าน
146	ก้านเดียว	06242	เจ้า	นาสวน	วังทอง	พิษณุโลก
147	ก้านตาล	12091	เหนียว	นาสวน	เมือง	นครพนม
148	ก้านพร้าว	04090	เหนียว	นาสวน	กมลาไสย	กาฬสินธุ์
149	ก้านพูลู	08890	เหนียว	ข้าวไร่	ทัพทัน	อุทัยธานี
150	ก้านพูลูแดง	08013	เหนียว	นาสวน	เมือง	สมุทรสาคร



พันธุ์ข้าวพื้นเมืองไทย

ลำดับที่	ชื่อพันธุ์	หมายเลข	ชนิดข้าว	ชนิดการปลูก	อำเภอ	จังหวัด
151	ก้านมะยม	21181	เจ้า	นาสวน	อรัญประเทศ	สระแก้ว
152	ก้านยาว	22038	เจ้า	นาสวน	เมือง	ยะลา
153	กาบ	19010	เหนียว	นาสวน	ลอง	แพร่
154	กาบแก้ว	08185	เจ้า	นาสวน	เขาย้อย	เพชรบุรี
155	กาบเขียว	06553	เจ้า	ขึ้นน้ำ	เมือง	อ่างทอง
156	กาบขาง	10732	เหนียว	ข้าวไร่	เวียงป่าเป้า	เชียงราย
157	กาบดำ	00202	เหนียว	นาสวน	สันป่าตอง	เชียงใหม่
158	กาบแดง	07411	เจ้า	นาสวน	สะทิงพระ	สงขลา
159	กาบตาล	03829	เจ้า	นาสวน	พนัสนิคม	ชลบุรี
160	กาบเตย	14445	เจ้า	นาสวน	ลานสะกา	นครศรีธรรมราช
161	กาบบัว	19586	เหนียว	นาสวน	เมือง	อุตรดิตถ์
162	กาบบัวหลวง	03195	เจ้า	นาสวน	เมือง	อุตรดิตถ์
163	กาบพร้าว	08378	เหนียว	นาสวน	น้ำปาด	อุตรดิตถ์
164	กาบยาง	05740	เหนียว	นาสวน	ก.พระยืน*	ขอนแก่น
165	กาบลาย	17697	เหนียว	ข้าวไร่	ด่านขุนทด	นครราชสีมา
166	กาบหก	01862	เหนียว	ข้าวไร่	วังทอง	พิษณุโลก
167	กาบหมาก	12125	เหนียว	นาสวน	บ้านแพง	นครพนม
168	กาบอ้อย	05142	เหนียว	ข้าวไร่	ร้องกวาง	แพร่
169	กำย	06680	เหนียว	นาสวน	ร้องกวาง	แพร่
170	กายเหวี่ยง	10267	เจ้า	นาสวน	กงหรา	พัทลุง
171	กาลามังแตก	21779	เจ้า	นาสวน	ปักธงชัย	นครราชสีมา
172	กาหงะห์	22016	เจ้า	นาสวน	เมือง	ปัตตานี
173	กาหลง	06621	เหนียว	นาสวน	วังชัน	แพร่
174	กาหลา	04606	เจ้า	นาสวน	บ้านตาขุน	สุราษฎร์ธานี
175	กาพลินธุ์	08068	เจ้า	ข้าวไร่	หัวหิน	ประจวบคีรีขันธ์
176	กำ	05276	เหนียว	ข้าวไร่	สันป่าตอง	เชียงใหม่
177	กำกาดำ	17710	เหนียว	ข้าวไร่	พยัคฆภูมิพิสัย	มหาสารคาม
178	กำเกลี้ยง	22209	เหนียว	นาสวน	เมือง	หนองบัวลำภู
179	กำคัด	06919	เจ้า	ข้าวไร่	ด่านช้าง	สุพรรณบุรี
180	กำฉาง	16717	เจ้า	นาสวน	เมือง	พัทลุง

พันธุ์ข้าวพื้นเมืองไทย

ลำดับที่	ชื่อพันธุ์	หมายเลข	ชนิดข้าว	ชนิดการปลูก	อำเภอ	จังหวัด
181	ก้าดง	07648	เหนียว	นาสวน	ภูมินารายณ์	กาฬสินธุ์
182	ก้าตอ	05243	เหนียว	ข้าวไร่	สันป่าตอง	เชียงใหม่
183	ก้าตัดไร่	03706	เจ้า	ข้าวไร่	ด่านช้าง	สุพรรณบุรี
184	ก้าดำ	11727	เหนียว	นาสวน	วังซัน	แพร่
185	ก้าตี	11875	เหนียว	นาสวน	ก.ทองแสนขัน*	อุดรดิตต์
186	ก้าน้อย	20619	เหนียว	ข้าวไร่	เมือง	แม่ฮ่องสอน
187	ก้านน้อย	21232	เจ้า	นาสวน	บ่อไร่	ตราด
188	ก้านา	12589	เหนียว	นาสวน	เชียงคาน	เลย
189	ก้าบั้ง	17668	เหนียว	ข้าวไร่	สะเมิง	เชียงใหม่
190	ก้าปอ	17641	เหนียว	ข้าวไร่	ก.ภูผาม่าน*	ขอนแก่น
191	ก้าปิ่น	03466	เหนียว	นาสวน	คีรีมาศ	สุโขทัย
192	ก้าปุ่น	06726	เหนียว	นาสวน	บางเขน	กรุงเทพฯ
193	ก้าผาย	05749	เหนียว	นาสวน	ชนบท	ขอนแก่น
194	ก้าผายเมล็ดใหญ่	22207	เหนียว	ขึ้นน้ำ	เมือง	หนองบัวลำภู
195	ก้าผายใหญ่	22775	เหนียว	นาสวน	กุดจับ	อุดรธานี
196	ก้าเผือก	11874	เหนียว	นาสวน	ก.ทองแสนขัน*	อุดรดิตต์
197	ก้าพื้นเมือง	17696	เหนียว	ข้าวไร่	สะเมิง	เชียงใหม่
198	ก้าเพิง	05287	เหนียว	ข้าวไร่	หางดง	เชียงใหม่
199	ก้าแพง	08406	เหนียว	นาสวน	ก.ทองแสนขัน*	อุดรดิตต์
200	ก้าแพงแก้ว	00858	เจ้า	นาสวน	บางเขน	กรุงเทพฯ
201	ก้าแพงเพชร	10652	เจ้า	นาสวน	หนองเสือ	ปทุมธานี
202	ก้าแพร่	13310	เหนียว	นาสวน	ภูมินารายณ์	กาฬสินธุ์
203	ก้าเฟื่อง	04490	เหนียว	นาสวน	หนองหาน	อุดรธานี
204	ก้าเฟื้อย	23107	เหนียว	ข้าวไร่	ปากชม	เลย
205	ก้ามะหยี่	21601	เจ้า	นาสวน	เชียงยืน	มหาสารคาม
206	ก้ามะหล่ำ	05325	เจ้า	นาสวน	ท่าสองยาง	ตาก
207	ก้ามะ	14381	เจ้า	ข้าวไร่	เมือง	พัทลุง
208	ก้าโมมาช	16932	เจ้า	ข้าวไร่	เมือง	พัทลุง
209	ก้าไร่	21697	เหนียว	ข้าวไร่	วังสะพุง	เลย
210	ก้าล้าง	12744	เจ้า	นาสวน	เมือง	ยะลา

## พันธุ์ข้าวพื้นเมืองไทย

ลำดับที่	ชื่อพันธุ์	หมายเลข	ชนิดข้าว	ชนิดการปลูก	อำเภอ	จังหวัด
211	กำลูกเขย	22772	เหนียว	นาสวน	นาวัง	หนองบัวลำภู
212	กำเลี้ยว	17652	เหนียว	ข้าวไร่	พยุคนภูมิพิสัย	มหาสารคาม
213	กำไลทอง	12635	เจ้า	ข้าวไร่	เมือง	ยะลา
214	กำสาว	16440	เจ้า	นาสวน	เมือง	ปัตตานี
215	กำเหนียว	05860	เหนียว	นาสวน	สันป่าตอง	เชียงใหม่
216	กิ่งลื้อ	02904	เจ้า	ข้าวไร่	ปางมะผ้า	แม่ฮ่องสอน
217	กิโล	22010	เจ้า	นาสวน	มายอ	ปัตตานี
218	กิวบาง	17328	เหนียว	ข้าวไร่	เมือง	พัทลุง
219	กิดำ	14171	เจ้า	นาสวน	บางปะกง	ฉะเชิงเทรา
220	กิบเขียว	13031	เจ้า	นาสวน	คลองขลุง	กำแพงเพชร
221	กือ	06251	เหนียว	ข้าวไร่	นครไทย	พิษณุโลก
222	กือชะขาว	07477	เจ้า	นาสวน	เมือง	ยะลา
223	กือชะดำ	12821	เจ้า	ข้าวไร่	เมือง	ยะลา
224	กือเดาะ	22183	เจ้า	นาสวน	ก.กะพ้อ*	ปัตตานี
225	กือแต	12809	เจ้า	ข้าวไร่	โคกโพธิ์	ปัตตานี
226	กูดปลาดำ	07701	เจ้า	นาสวน	เมือง	สุรินทร์
227	กุนหิ	10359	เจ้า	นาสวน	ย่านตาขาว	ตรัง
228	กูลา	13992	เหนียว	นาสวน	คำชะอี	มุกดาหาร
229	กูลาหลุดหนี่	17973	เจ้า	นาสวน	เมือง	พิษณุโลก
230	กูหลา	14409	เจ้า	นาสวน	ก.เกาะยาว*	พังงา
231	กู่ดำ	03268	เหนียว	นาสวน	กันทรวิชัย	มหาสารคาม
232	กุนิง	09981	เจ้า	นาสวน	เมือง	ยะลา
233	กุนิงจาและ	12862	เจ้า	ข้าวไร่	หนองจิก	ปัตตานี
234	กุนิงยาลอ	12733	เจ้า	ข้าวไร่	จะนะ	สงขลา
235	กู่บ้านกู่เมือง	23785	เจ้า	ข้าวไร่	ลำทับ	กระบี่
236	กูปี้	22017	เจ้า	นาสวน	ยะหริ่ง	ปัตตานี
237	กุ่มมิน	12676	เจ้า	ข้าวไร่	บันนังสตา	ยะลา
238	กู่เมือง	05008	เจ้า	นาสวน	สวรรคโลก	สุโขทัย
239	กู่เมืองขาว	14321	เจ้า	ข้าวไร่	เมือง	พัทลุง
240	กู่เมืองแดง	14316	เจ้า	ข้าวไร่	เมือง	พัทลุง

พันธุ์ข้าวพื้นเมืองไทย

ลำดับที่	ชื่อพันธุ์	หมายเลข	ชนิดข้าว	ชนิดการปลูก	อำเภอ	จังหวัด
241	กู่เมืองนา	14425	เจ้า	นาสวน	ก.ทุ่งตะโก*	ชุมพร
242	กู่เมืองหลวง	14314	เจ้า	ข้าวไร่	เมือง	พัทลุง
243	กุกิ	22180	เหนียว	นาสวน	มายอ	ปัตตานี
244	กู่หน้	19590	เหนียว	นาสวน	เมือง	อุตรดิตถ์
245	เกงหลาว	23593	เหนียว	ข้าวไร่	ปาย	แม่ฮ่องสอน
246	เก็บดี	17135	เจ้า	นาสวน	ควนขนุน	พัทลุง
247	เกยรง	11552	เจ้า	ข้าวไร่	ทองผาภูมิ	กาญจนบุรี
248	เกร้อโท	11442	เจ้า	ข้าวไร่	สังขละบุรี	กาญจนบุรี
249	เกล็ดเต่า	10825	เหนียว	นาสวน	เชียงคำ	พะเยา
250	เกล็ดทอง	09056	เหนียว	นาสวน	สันป่าตอง	เชียงใหม่
251	เกล็ดปลาช่อน	22853	เจ้า	นาสวน	เสิงสาง	นครราชสีมา
252	เกลี้ยงหอม	12578	เหนียว	ข้าวไร่	ภูเรือ	เลย
253	เกลียว	05075	เจ้า	นาสวน	ศรีสังขาลย์	สุโขทัย
254	เกลียวน้อย	04947	เจ้า	นาสวน	ทุ่งเสลี่ยม	สุโขทัย
255	เกวียน	11993	เหนียว	นาสวน	ท่าวังผา	น่าน
256	เกวียนหัก	06551	เจ้า	ขึ้นน้ำ	เมือง	อ่างทอง
257	เกวียนหัก 2	15890	เจ้า	นาสวน	ด่านขุนทด	นครราชสีมา
258	เกษตร	06246	เจ้า	นาสวน	ก.เนินมะปราง*	พิษณุโลก
259	เกษตร A	20808	เจ้า	นาสวน	ดงเจริญ	พิจิตร
260	เกษตรกลาง	05788	เหนียว	นาสวน	บัวใหญ่	นครราชสีมา
261	เกษตรกลางปี	21374	เจ้า	นาสวน	ท่าม่วง	กาญจนบุรี
262	เกษตรชาวเหลือง	04945	เจ้า	นาสวน	คีรีมาศ	สุโขทัย
263	เกษตรดอ	23189	เจ้า	นาสวน	หนองวัวซอ	อุดรธานี
264	เกษตรตาแดง	14679	เจ้า	นาสวน	บางมูลนาก	พิจิตร
265	เกษตรน้อย	23592	เหนียว	ข้าวไร่	ปาย	แม่ฮ่องสอน
266	เกษตรเบา	05485	เจ้า	ขึ้นน้ำ	โพธิ์ประทับช้าง	พิจิตร
267	เกษตรลึบ	06247	เจ้า	นาสวน	พรหมพิราม	พิษณุโลก
268	เกษตรหนัก	19971	เจ้า	นาสวน	พิมาย	นครราชสีมา
269	เกษตรใหญ่	23591	เหนียว	ข้าวไร่	ปาย	แม่ฮ่องสอน
270	เก่ากลาง	06586	เหนียว	นาสวน	ลอง	แพร่

พันธุ์ข้าวพื้นเมืองไทย

ลำดับที่	ชื่อพันธุ์	หมายเลข	ชนิดข้าว	ชนิดการปลูก	อำเภอ	จังหวัด
271	เก้ากอล้อ	06693	เหนียว	นาสวน	ร่องกวาง	แพร่
272	เก้าดอ	05184	เหนียว	ข้าวไร่	สอง	แพร่
273	เก้าน้ำผึ้ง	01439	เจ้า	นาสวน	เมือง	ลำปาง
274	เก้าปี	05180	เจ้า	นาสวน	ร่องกวาง	แพร่
275	เก้าแปด	03322	เหนียว	นาสวน	บ้านไผ่	ขอนแก่น
276	เก้ารวง	06479	เจ้า	นาสวน	วัดสิงห์	ชัยนาท
277	เก้าหลวง	09202	เจ้า	นาสวน	ทุ่งเสลี่ยม	สุโขทัย
278	เกาหลี่	06814	เจ้า	นาสวน	เมือง	นครนายก
279	เกาะหมาก	10351	เจ้า	นาสวน	เมือง	ตรัง
280	เกาะหมากขาว	11177	เจ้า	นาสวน	กระบุรี	ภูเก็ต
281	เกาะหมากดำ	10390	เจ้า	นาสวน	ลิเกา	ตรัง
282	เกาะหมากลูกอ่อน	13480	เจ้า	นาสวน	อ่าวลึก	กระบี่
283	เกาะหมู่	10233	เจ้า	นาสวน	เมือง	พัทลุง
284	เกิดแดง	22796	เหนียว	ข้าวไร่	ก.หนองหิน*	เลย
285	เก็บฟ้า	09071	เหนียว	นาสวน	อมก๋อย	เชียงใหม่
286	กิม	06962	เจ้า	ข้าวไร่	สันป่าตอง	เชียงใหม่
287	เกียรติสี่	06510	เจ้า	นาสวน	หนองจาง	อุทัยธานี
288	เกี้ยว	09242	เจ้า	นาสวน	สามเงา	ตาก
289	แก่งดาว	17933	เจ้า	นาสวน	วังทอง	พิษณุโลก
290	แก่งโพธิ์	14513	เหนียว	นาสวน	ธาตุพนม	นครพนม
291	แก่นกุง	14005	เหนียว	นาสวน	ดอนตาล	มุกดาหาร
292	แก่นเกาะ	11905	เหนียว	นาสวน	ปัว	น่าน
293	แก่นเกาะกลาง	12069	เหนียว	นาสวน	ก.สันติสุข*	น่าน
294	แก่นจันทร์	04902	เจ้า	นาสวน	เมือง	สุโขทัย
295	แก่นจันทร์เบา	09224	เจ้า	นาสวน	คีรีมาส	สุโขทัย
296	แก่นจันทร์หนัก	04926	เจ้า	นาสวน	คีรีมาส	สุโขทัย
297	แก่นดอ	05248	เหนียว	ข้าวไร่	ดอยสะเก็ด	เชียงใหม่
298	แก่นแดง	03315	เหนียว	ข้าวไร่	บ้านไผ่	ขอนแก่น
299	แก่นแดงน้อย	22742	เหนียว	ข้าวไร่	บ้านแท่น	ขอนแก่น
300	แก่นแดงใหญ่	22743	เหนียว	ข้าวไร่	บ้านแท่น	ขอนแก่น

พันธุ์ข้าวพื้นเมืองไทย

ลำดับที่	ชื่อพันธุ์	หมายเลข	ชนิดข้าว	ชนิดการปลูก	อำเภอ	จังหวัด
301	แก่นแดง	05748	เหนียว	นาสวน	ชนบท	ขอนแก่น
302	แก่นประตู	04909	เหนียว	นาสวน	เมือง	สุโขทัย
303	แก่นฝ้าย	01785	เหนียว	ข้าวไร่	วังทอง	พิษณุโลก
304	แก่นมะเกลือ	06214	เหนียว	นาสวน	เมือง	ราชบุรี
305	แก่นล่อหัก	10477	เหนียว	ข้าวไร่	เมือง	เชียงใหม่
306	แก้มทอง	17131	เจ้า	นาสวน	รัศ鞠มิ	สงขลา
307	แก้ว	05114	เหนียว	ข้าวไร่	เมือง	แพร่
308	แก้วกลาง	08249	เจ้า	นาสวน	เมือง	อุตรดิตถ์
309	แก้วขาว	06662	เหนียว	นาสวน	สอง	แพร่
310	แก้วคอหัก	06191	เจ้า	นาสวน	เมือง	ราชบุรี
311	แก้วโง้	05275	เหนียว	ข้าวไร่	สันป่าตอง	เชียงใหม่
312	แก้วเชียงคาน	11897	เหนียว	นาสวน	เมือง	น่าน
313	แก้วดอ	00147	เหนียว	นาสวน	สันป่าตอง	เชียงใหม่
314	แก้วดอใต้	11972	เหนียว	นาสวน	เขียงกลาง	น่าน
315	แก้วแดง	10427	เหนียว	ข้าวไร่	เมือง	เชียงใหม่
316	แก้วต้นตำ	11888	เหนียว	นาสวน	เมือง	น่าน
317	แก้วตำ	11987	เหนียว	นาสวน	ท่าวังผา	น่าน
318	แก้วน้อย	01433	เจ้า	นาสวน	เมือง	ลำปาง
319	แก่น้ำมัน	11743	เหนียว	ข้าวไร่	ตา	น่าน
320	แก้วเบา	05524	เจ้า	นาสวน	ลาดกระบัง	กรุงเทพฯ
321	แก้วปี	11976	เหนียว	นาสวน	ทุ่งช้าง	น่าน
322	แก้วเปียง	00158	เหนียว	นาสวน	สันป่าตอง	เชียงใหม่
323	แก้วพุก	05254	เหนียว	ข้าวไร่	สันกำแพง	เชียงใหม่
324	แก้วฟาง	12006	เหนียว	นาสวน	แม่จริม	น่าน
325	แก้วฟ้ามีด	13817	เหนียว	นาสวน	แม่เกาะ	ลำปาง
326	แก้วเมืองดำ	10507	เหนียว	ข้าวไร่	เมือง	เชียงใหม่
327	แก้วแม่ใจ	10464	เหนียว	ข้าวไร่	เมือง	เชียงใหม่
328	แก้วไร่	12009	เหนียว	ข้าวไร่	แม่จริม	น่าน
329	แก้วล้านซ้อ	19613	เหนียว	นาสวน	เขียงคำ	พะเยา
330	แก้วลาย	05278	เหนียว	ข้าวไร่	หางดง	เชียงใหม่

พันธุ์ข้าวพื้นเมืองไทย

ลำดับที่	ชื่อพันธุ์	หมายเลข	ชนิดข้าว	ชนิดการปลูก	อำเภอ	จังหวัด
331	แก้วลำเหลือง	06659	เหนียว	นาสวน	สอง	แพร่
332	แก้วลู่อู	14901	เหนียว	ข้าวไร่	ลอง	แพร่
333	แก้วแล่น	10486	เหนียว	ข้าวไร่	เมือง	เชียงใหม่
334	แก้วแวงหัก	11967	เหนียว	นาสวน	เชียงใหม่	น่าน
335	แก้วสูง	11985	เหนียว	นาสวน	ท่าวังผา	น่าน
336	แก้วหิน	06604	เหนียว	ข้าวไร่	ลอง	แพร่
337	โกนจรุก	07705	เจ้า	นาสวน	เมือง	สุรินทร์
338	ไก่อ้อ	13719	เหนียว	นาสวน	ต่างอย	สกลนคร
339	ไก่อ่อน	05921	เจ้า	ข้าวไร่	สันป่าตอง	เชียงใหม่
340	ไก่อ่เทิง	01802	เจ้า	ข้าวไร่	สันป่าตอง	เชียงใหม่
341	ไก่อ่ฟ้า	22045	เจ้า	นาสวน	เมือง	นครปฐม
342	ไกรขาว	01934	เจ้า	ข้าวไร่	ควนขนุน	พัทลุง
343	ไกรทอง	09167	เจ้า	นาสวน	พราณกระต่าย	กำแพงเพชร
344	ไก่อ่ให้	01502	เหนียว	ข้าวไร่	เมือง	ลำปาง
345	ชนกระดาศ	03613	เจ้า	นาสวน	นครไทย	พิษณุโลก
346	ขม	17117	เจ้า	นาสวน	เมือง	พัทลุง
347	ข่มคา	04016	เจ้า	ข้าวไร่	ก.พะโต๊ะ*	ชุมพร
348	ข่มหญ้า	02514	เจ้า	ข้าวไร่	เมือง	ประจวบคีรีขันธ์
349	ขมื่น	10052	เจ้า	นาสวน	มายอ	ปัตตานี
350	ขมุ	01377	เหนียว	ข้าวไร่	เมือง	ลำปาง
351	ขวัญชัย	08023	เจ้า	นาสวน	พนมสารคาม	ระยอง
352	ขว้าง	01459	เหนียว	นาสวน	เมือง	ลำปาง
353	ข้อขอ	21611	เหนียว	นาสวน	ท่าคันโท	กาฬสินธุ์
354	ขอข่า	06982	เจ้า	ข้าวไร่	สันป่าตอง	เชียงใหม่
355	ของขวัญ	04202	เจ้า	นาสวน	เขาชัยสน	พัทลุง
356	ขอม	09507	เจ้า	นาสวน	เมือง	ตราด
357	ขอมใบลาน	21044	เจ้า	นาสวน	เมือง	ตราด
358	ขอสี	21507	เจ้า	ข้าวไร่	แม่สะเรียง	แม่ฮ่องสอน
359	ขะมุ่น	07748	เหนียว	นาสวน	เชียงใหม่	พะเยา
360	ขะแม	01860	เจ้า	ข้าวไร่	วังทอง	พิษณุโลก

พันธุ์ข้าวพื้นเมืองไทย

ลำดับที่	ชื่อพันธุ์	หมายเลข	ชนิดข้าว	ชนิดการปลูก	อำเภอ	จังหวัด
361	ชะยอไห่	23080	เจ้า	ข้าวไร่	สังขละบุรี	กาญจนบุรี
362	ชะหนาย	05829	เหนียว	นาสวน	บ้านเหนือจรดรงค์	ชัยภูมิ
363	ชะหนี่	21527	เจ้า	นาสวน	เมือง	เชียงราย
364	ชัคนาโพธิ์	09212	เจ้า	นาสวน	สวรรคโลก	สุโขทัย
365	ชัคนัน	06299	เจ้า	นาสวน	เมือง	พิษณุโลก
366	ชัคนิน	02694	เหนียว	ข้าวไร่	เมือง	เลย
367	ชันเงิน	09687	เจ้า	นาสวน	ละแม	ชุมพร
368	ชันเหนียว	03089	เจ้า	นาสวน	สามพราน	นครปฐม
369	ชาไก่	06736	เหนียว	นาสวน	บางเขน	กรุงเทพฯ
370	ชาโตะ	19573	เหนียว	นาสวน	เมือง	อุตรดิตถ์
371	ชำเลอ	21511	เจ้า	ข้าวไร่	แม่ฟ้าหลวง	เชียงราย
372	ขาว	05597	เหนียว	นาสวน	กุดข้าวปุ้น	อุบลราชธานี
373	ขาว 1	20593	เหนียว	ข้าวไร่	ปางมะผ้า	แม่ฮ่องสอน
374	ขาว 5	06970	เจ้า	ข้าวไร่	สันป่าตอง	เชียงใหม่
375	ขาว 7	06974	เจ้า	ข้าวไร่	สันป่าตอง	เชียงใหม่
376	ขาวกง	09518	เจ้า	นาสวน	เมือง	ตราด
377	ขาวก้นแก้ว	14459	เจ้า	นาสวน	ดอนพุด	สระบุรี
378	ขาวก้นจุด	06220	เจ้า	นาสวน	บ้านโป่ง	ราชบุรี
379	ขาวก้นดำ	22758	เหนียว	นาสวน	น้ำโสม	อุดรธานี
380	ขาวกระจ่าง	06779	เจ้า	นาสวน	องค์รักษ์	นครนายก
381	ขาวกระดาน	07199	เจ้า	ขึ้นน้ำ	สัศหีบ	ชลบุรี
382	ขาวกระดาศ	06266	เจ้า	นาสวน	พรหมพิราม	พิษณุโลก
383	ขาวกระดุกข้าง	04075	เจ้า	นาสวน	บ้านแหลม	เพชรบุรี
384	ขาวกระโดน	06267	เจ้า	นาสวน	วังทอง	พิษณุโลก
385	ขาวกระบินทร์	02027	เจ้า	ขึ้นน้ำ	เมือง	อยุธยา
386	ขาวกระบี่	02051	เจ้า	ขึ้นน้ำ	เมือง	อยุธยา
387	ขาวกระพง	07255	เจ้า	นาสวน	บ้านค่าย	ระยอง
388	ขาวกรู	14295	เจ้า	ข้าวไร่	โพทะเล	พิจิตร
389	ขาวกรุง	10684	เหนียว	นาสวน	นิคมคำสร้อย	มุกดาหาร
390	ขาวกลม	09521	เจ้า	นาสวน	เมือง	ตราด



พันธุ์ข้าวพื้นเมืองไทย

ลำดับที่	ชื่อพันธุ์	หมายเลข	ชนิดข้าว	ชนิดการปลูก	อำเภอ	จังหวัด
391	ข้าวกล้วย	22482	เหนียว	นาสวน	เมือง	แพร่
392	ข้าวกลาง	05720	เหนียว	นาสวน	บ้านไผ่	ขอนแก่น
393	ข้าวกล้า	09308	เหนียว	นาสวน	กุฉินท	ยโสธร
394	ข้าวกล้อง	09536	เจ้า	นาสวน	แหลมฉบัง	ตราด
395	ข้าวกลั่น	09422	เจ้า	นาสวน	ขลุง	จันทบุรี
396	ข้าวกลุ่ม	15191	เหนียว	ข้าวไร่	แม่จัน	เชียงราย
397	ข้าวกอ	05428	เจ้า	นาสวน	วัฒนานคร	สระแก้ว
398	ข้าวก่อ	21040	เจ้า	นาสวน	เมือง	ตราด
399	ข้าวกอกกลาง	13091	เจ้า	นาสวน	หนองบัว	นครสวรรค์
400	ข้าวกอด	06807	เจ้า	นาสวน	ปากพลี	นครนายก
401	ข้าวกอเดียว	02372	เจ้า	นาสวน	เมือง	สมุทรปราการ
402	ข้าวกอเดียวกลาง	06265	เจ้า	ขึ้นน้ำ	ก.เนินมะปราง*	พิษณุโลก
403	ข้าวกอเดียวเบา	04082	เจ้า	นาสวน	บางปะกง	ฉะเชิงเทรา
404	ข้าวกอเดียวหนัก	04919	เจ้า	นาสวน	เมือง	พิษณุโลก
405	ข้าวก้อน	12481	เหนียว	นาสวน	หนองบัวแดง	ชัยภูมิ
406	ข้าวกอหนัก	10845	เจ้า	ขึ้นน้ำ	ตะพานหิน	พิจิตร
407	ข้าวกะเหรี่ยง	06173	เจ้า	นาสวน	เมือง	ราชบุรี
408	ข้าวกันตัง	04077	เจ้า	นาสวน	ท่ายาง	เพชรบุรี
409	ข้าวกลั่นตัน	03794	เจ้า	นาสวน	ท่ายาง	เพชรบุรี
410	ข้าวกำดัด	08158	เจ้า	ข้าวไร่	ด่านช้าง	สุพรรณบุรี
411	ข้าวกำนัน	14358	เจ้า	ข้าวไร่	เมือง	พัทลุง
412	ข้าวกำยาง	15146	เหนียว	นาสวน	เต่างอย	สกลนคร
413	ข้าวกำรวาย	13086	เจ้า	นาสวน	หนองบัว	นครสวรรค์
414	ข้าวกิ่ง	09420	เจ้า	นาสวน	เมือง	จันทบุรี
415	ข้าวกิว	03079	เหนียว	ข้าวไร่	เมือง	แม่ฮ่องสอน
416	ข้าวถุง	05671	เหนียว	นาสวน	มหาชนะชัย	ยโสธร
417	ข้าวคู่	05461	เจ้า	นาสวน	โพนทะเล	พิจิตร
418	ข้าวคูหลาบ	21909	เจ้า	นาสวน	โคกสำโรง	ลพบุรี
419	ข้าวเกษตร	05476	เจ้า	นาสวน	สามง่าม	พิจิตร
420	ข้าวเกษตรเบา	21223	เจ้า	นาสวน	บ้านแพ้ว	สมุทรสาคร

## พันธุ์ข้าวพื้นเมืองไทย

ลำดับที่	ชื่อพันธุ์	หมายเลข	ชนิดข้าว	ชนิดการปลูก	อำเภอ	จังหวัด
421	ขาวเกษตรหนัก	14660	เจ้า	ขึ้นน้ำ	สามง่าม	พิจิตร
422	ขาวเกาหลี	06268	เจ้า	นาสวน	บางกระทุ่ม	พิษณุโลก
423	ขาวแก้ว	00214	เจ้า	นาสวน	สันป่าตอง	เชียงใหม่
424	ขาวแก้วหนัก	18174	เจ้า	นาสวน	ป่าโมก	อ่างทอง
425	ขาวขน	05715	เหนียว	นาสวน	ก.พระยืน*	ขอนแก่น
426	ขาวขนาด	05812	เจ้า	นาสวน	เมือง	ชัยภูมิ
427	ขาวชะนา	22062	เจ้า	นาสวน	บ้านนา	นครนายก
428	ขาวจี้ควาย	09642	เจ้า	นาสวน	เมือง	ชุมพร
429	ขาวซิด	02035	เจ้า	ขึ้นน้ำ	เมือง	อยุธยา
430	ขาวปูน	15129	เหนียว	ข้าวไร่	เมือง	เลย
431	ขาวขุย	03674	เจ้า	ขึ้นน้ำ	อินทร์บุรี	สิงห์บุรี
432	ขาวเขี้ยวควาย	15145	เหนียว	นาสวน	ดงมะไฟ	สกลนคร
433	ขาวแขก	08022	เจ้า	นาสวน	พนมสารคาม	ฉะเชิงเทรา
434	ขาวไข่	09520	เจ้า	นาสวน	เมือง	ตราด
435	ขาวคด	05807	เจ้า	นาสวน	โนนไทย	นครราชสีมา
436	ขาวลอย	14984	เจ้า	ข้าวไร่	บ้านไร่	อุทัยธานี
437	ขาวคัด	03857	เหนียว	นาสวน	แก่ง	ระยอง
438	ขาวคัดซ้อน	06272	เจ้า	นาสวน	เมือง	พิษณุโลก
439	ขาวคัดหนัก	15951	เจ้า	นาสวน	เมือง	ชัยนาท
440	ขาวคันทนา	07165	เจ้า	นาสวน	สัตหีบ	ชลบุรี
441	ขาวคำ	10682	เหนียว	นาสวน	นิคมคำสร้อย	มุกดาหาร
442	ขาวคู	22081	เจ้า	นาสวน	ประจันตคาม	ปราจีนบุรี
443	ขาวโคก	02916	เจ้า	ข้าวไร่	เมือง	เชียงใหม่
444	ขาวโค้ง	12630	เจ้า	นาสวน	จัตุรัส	ชัยภูมิ
445	ขาวโคราช	08050	เจ้า	นาสวน	เมือง	นครนายก
446	ขาวไคล	15192	เจ้า	ข้าวไร่	แม่จัน	เชียงราย
447	ขาววงช้าง	07258	เจ้า	นาสวน	เมือง	ระยอง
448	ขาววงติด	05080	เจ้า	นาสวน	ศรีสัชนาลัย	สุโขทัย
449	ขาวอน	12317	เจ้า	นาสวน	ป้อไร่	ตราด
450	ขาววงช้าง	07292	เจ้า	นาสวน	ลำลูกกา	ปทุมธานี

พันธุ์ข้าวพื้นเมืองไทย

ลำดับที่	ชื่อพันธุ์	หมายเลข	ชนิดข้าว	ชนิดการปลูก	อำเภอ	จังหวัด
451	ขาวางแขง	09596	เจ้า	ขึ้นน้ำ	เมือง	นครปฐม
452	ขาวางม	06180	เจ้า	นาสวน	เมือง	ราชบุรี
453	ขาวโง้ง	04997	เจ้า	นาสวน	สวรรคโลก	สุโขทัย
454	ขาวอก	06806	เจ้า	นาสวน	ปากพลี	นครนายก
455	ขาวจัด	10836	เจ้า	ขึ้นน้ำ	โพนทะเล	พิจิตร
456	ขาวจัน	00334	เจ้า	นาสวน	สันป่าตอง	เชียงใหม่
457	ขาวจำปา	07168	เจ้า	นาสวน	พนสนิมคม	ชลบุรี
458	ขาวจิ้งหรีด	23059	เจ้า	นาสวน	เมือง	ตราด
459	ขาวจิน	05757	เจ้า	นาสวน	พิมาย	นครราชสีมา
460	ขาวแจ็ก	12425	เหนียว	นาสวน	พานทอง	ชลบุรี
461	ขาวแจ็กสง	23478	เหนียว	นาสวน	ท่าตะโก	นครสวรรค์
462	ขาวเจย	09453	เจ้า	นาสวน	เมือง	ตราด
463	ขาวเจริญ	08878	เจ้า	ข้าวไร่	หนองขาหย่าง	อุทัยธานี
464	ขาวเฉลิม	06483	เจ้า	นาสวน	เมือง	อุทัยธานี
465	ขาวชโล	05451	เจ้า	นาสวน	สามง่าม	พิจิตร
466	ขาวชวัช	06930	เจ้า	นาสวน	ด่านช้าง	สุพรรณบุรี
467	ขาวช่อ	07104	เจ้า	นาสวน	ท่าชนะ	สุราษฎร์ธานี
468	ขาวช่อไฮ	02900	เจ้า	ข้าวไร่	ปางมะผ้า	แม่ฮ่องสอน
469	ขาวชยันนาท	06745	เจ้า	นาสวน	เขตคลังชั้น	กรุงเทพฯ
470	ขาวช้าง	05781	เจ้า	นาสวน	ประทาย	นครราชสีมา
471	ขาวช้างเผือก	21759	เจ้า	นาสวน	ปักธงชัย	นครราชสีมา
472	ขาวขาวโขง	15143	เจ้า	นาสวน	เมือง	อุดรธานี
473	ขาวขาวไร่	05772	เจ้า	นาสวน	คง	นครราชสีมา
474	ขาวชุมพร	09666	เจ้า	นาสวน	สวี	ชุมพร
475	ขาวชูชาติ	12932	เจ้า	นาสวน	ราชสาส์น	ฉะเชิงเทรา
476	ขาวชูใบ	12286	เจ้า	นาสวน	ท่าใหม่	จันทบุรี
477	ขาวเขย	09577	เจ้า	นาสวน	กำแพงแสน	นครปฐม
478	ขาวช้อน	09649	เจ้า	นาสวน	เมือง	ชุมพร
479	ขาวชีว	15161	เหนียว	นาสวน	เมือง	อุดรดิต์
480	ขาวชีวยาง	15177	เหนียว	นาสวน	สบปราบ	ลำปาง

## พันธุ์ข้าวพื้นเมืองไทย

ลำดับที่	ชื่อพันธุ์	หมายเลข	ชนิดข้าว	ชนิดการปลูก	อำเภอ	จังหวัด
481	ขาวซีดำ	02523	เจ้า	นาสวน	บางปะกง	ฉะเชิงเทรา
482	ขาวโขนเซ	21131	เจ้า	นาสวน	กบินทร์บุรี	ปราจีนบุรี
483	ขาวเฒ่า	09721	เจ้า	นาสวน	ท่าศาลา	นครศรีธรรมราช
484	ขาวคกพัน	02919	เหนียว	ข้าวไร่	เมือง	เชียงใหม่
485	ขาวดงขุย	06275	เจ้า	ขึ้นน้ำ	ก.เนินมะปราง*	พิษณุโลก
486	ขาวดงร่วน	07207	เจ้า	นาสวน	พนัสนิคม	ชลบุรี
487	ขาวดอ	09304	เหนียว	นาสวน	ห้วยตะพาน	อุบลราชธานี
488	ขาวดอกข่า	07195	เจ้า	นาสวน	พนัสนิคม	ชลบุรี
489	ขาวดอกจาก	13482	เจ้า	นาสวน	อ่าวลึก	กระบี่
490	ขาวดอกตู๋	14698	เจ้า	ขึ้นน้ำ	โพนทะเล	พิจิตร
491	ขาวดอกมะลิ	00035	เจ้า	นาสวน	พาน	เชียงราย
492	ขาวดอกมะลิเตี้ย	02238	เจ้า	นาสวน	บางคล้า	ฉะเชิงเทรา
493	ขาวดอกมะลิสูง	02239	เจ้า	นาสวน	บางคล้า	ฉะเชิงเทรา
494	ขาวดอน	04091	เจ้า	นาสวน	แกลง	ระยอง
495	ขาวดอนตานิน	02548	เจ้า	นาสวน	พุทไธสง	บุรีรัมย์
496	ขาวคายฟ้า	14690	เจ้า	ขึ้นน้ำ	สามง่าม	พิจิตร
497	ขาวคูหลัน	04324	เจ้า	นาสวน	เมือง	สตูล
498	ขาวเด	16765	เจ้า	นาสวน	เมือง	พัทลุง
499	ขาวแดง	23271	เหนียว	ข้าวไร่	ด่านซ้าย	เลย
500	ขาวคกบ่อ	02915	เจ้า	ข้าวไร่	เมือง	เชียงใหม่
501	ขาวคกยก	07122	เจ้า	นาสวน	ท่าฉาง	สุราษฎร์ธานี
502	ขาวคั่นแข็ง	22156	เจ้า	นาสวน	เมือง	อยุธยา
503	ขาวตระไคร้	06498	เจ้า	นาสวน	วัดสิงห์	ชัยนาท
504	ขาวตอ	22284	เจ้า	นาสวน	เมือง	ตราด
505	ขาวต่อ	06747	เจ้า	นาสวน	บางเขน	กรุงเทพฯ
506	ขาวตะกั๊บ	08270	เจ้า	นาสวน	เมือง	อุดรดิตถ์
507	ขาวตะพง	09390	เจ้า	นาสวน	บ้านค่าย	ระยอง
508	ขาวตะเภา	12977	เจ้า	นาสวน	ราชสาส์น	ฉะเชิงเทรา
509	ขาวตะเภาทอง	12972	เจ้า	นาสวน	ราชสาส์น	ฉะเชิงเทรา
510	ขาวตาก้อน	13038	เจ้า	ขึ้นน้ำ	พยุหะคีรี	นครสวรรค์

พันธุ์ข้าวพื้นเมืองไทย

ลำดับที่	ชื่อพันธุ์	หมายเลข	ชนิดข้าว	ชนิดการปลูก	อำเภอ	จังหวัด
511	ข้าวตาก้อย	21231	เจ้า	นาสวน	บ่อไร่	ตราด
512	ข้าวตาแขก	07203	เจ้า	นาสวน	พนัสนิคม	ชลบุรี
513	ข้าวตากง	14207	เจ้า	นาสวน	แกลง	ระยอง
514	ข้าวตาคัด	07246	เจ้า	นาสวน	แกลง	ระยอง
515	ข้าวตาเคลือบ	06213	เจ้า	นาสวน	บางแพ	ราชบุรี
516	ข้าวตาเจือ	05372	เจ้า	นาสวน	บ้านสร้าง	ปราจีนบุรี
517	ข้าวตาช่วง	17922	เจ้า	นาสวน	วังทอง	พิษณุโลก
518	ข้าวตาชู	10966	เจ้า	นาสวน	หนองแค	สระบุรี
519	ข้าวตาเซย	09143	เจ้า	ขึ้นน้ำ	พยุหะคีรี	นครสวรรค์
520	ข้าวตาเชื้อ	07296	เจ้า	นาสวน	หนองเสือ	ปทุมธานี
521	ข้าวตาชะ	22146	เจ้า	นาสวน	หนองแค	สระบุรี
522	ข้าวตาเซียง	12322	เจ้า	นาสวน	บ่อไร่	ตราด
523	ข้าวตาดิส	08949	เจ้า	ข้าวไร่	หนองฉาง	อุทัยธานี
524	ข้าวตาด้อม	12922	เจ้า	ขึ้นน้ำ	ราชสาส์น	ฉะเชิงเทรา
525	ข้าวตาดั่ว	07250	เจ้า	นาสวน	แกลง	ระยอง
526	ข้าวตาดิด	12302	เจ้า	นาสวน	ขลุง	จันทบุรี
527	ข้าวตาดั่ว	12292	เจ้า	นาสวน	ท่าใหม่	จันทบุรี
528	ข้าวตาด็ก	21380	เจ้า	นาสวน	ท่าม่วง	กาญจนบุรี
529	ข้าวตาท่วม	12436	เจ้า	ขึ้นน้ำ	ศรีราชา	ชลบุรี
530	ข้าวตาดนหน้	08999	เจ้า	ข้าวไร่	คลองขลุง	กำแพงเพชร
531	ข้าวตาดัน	14361	เจ้า	ข้าวไร่	เมือง	พัทลุง
532	ข้าวตาดเนียน	20935	เจ้า	นาสวน	อุทัย	อุทัย
533	ข้าวตาดบัว	10841	เจ้า	นาสวน	สามง่าม	พิจิตร
534	ข้าวตาดเบา	22153	เจ้า	นาสวน	วิหารแดง	สระบุรี
535	ข้าวตาดบัว	21166	เจ้า	นาสวน	เมือง	ปราจีนบุรี
536	ข้าวตาดปาน	07205	เจ้า	นาสวน	บางละมุง	ชลบุรี
537	ข้าวตาดปิ่น	21198	เจ้า	นาสวน	เมือง	ปราจีนบุรี
538	ข้าวตาดปี	12925	เจ้า	ขึ้นน้ำ	พนมสารคาม	ฉะเชิงเทรา
539	ข้าวตาดเป็ยง	07194	เจ้า	นาสวน	พนัสนิคม	ชลบุรี
540	ข้าวตาดไปล้	10633	เจ้า	นาสวน	บางคล้า	ฉะเชิงเทรา

พันธุ์ข้าวพื้นเมืองไทย

ลำดับที่	ชื่อพันธุ์	หมายเลข	ชนิดข้าว	ชนิดการปลูก	อำเภอ	จังหวัด
541	ข้าวตาคุด	03026	เจ้า	ขึ้นน้ำ	บางปลาม้า	สุพรรณบุรี
542	ข้าวตาแพ	21393	เจ้า	นาสวน	บ่อพลอย	กาญจนบุรี
543	ข้าวตาแพร่	14464	เจ้า	ข้าวไร่	ดอนพุด	สระบุรี
544	ข้าวตาโพ	10855	เจ้า	นาสวน	วังทรายพูล	พิจิตร
545	ข้าวตามล	05695	เจ้า	นาสวน	คลองหลวง	ปทุมธานี
546	ข้าวตาคามิน	05537	เจ้า	นาสวน	ลาดกระบัง	กรุงเทพฯ
547	ข้าวตาคามี	10938	เจ้า	นาสวน	วิหารแดง	สระบุรี
548	ข้าวตาแม่้น	22068	เจ้า	นาสวน	บ้านนา	นครนายก
549	ข้าวตาคย	09657	เจ้า	นาสวน	ปะทิว	ชุมพร
550	ข้าวตาคยวน	09535	เจ้า	นาสวน	แหลมงอบ	ตราด
551	ข้าวตาค้าง	08027	เจ้า	นาสวน	เมือง	นครนายก
552	ข้าวตาคอด	12970	เจ้า	นาสวน	ราชสาส์น	ฉะเชิงเทรา
553	ข้าวตาค้าง	12901	เจ้า	นาสวน	พนมสารคาม	ฉะเชิงเทรา
554	ข้าวตาค้าง	09433	เจ้า	นาสวน	แหลมสิงห์	จันทบุรี
555	ข้าวตาค้าง	08971	เจ้า	ข้าวไร่	ลานสัก	อุทัยธานี
556	ข้าวตาค้าง	08947	เจ้า	ข้าวไร่	หนองฉาง	อุทัยธานี
557	ข้าวตาค้าง	09145	เจ้า	นาสวน	พยุหะคีรี	นครสวรรค์
558	ข้าวตาค้าง	04021	เจ้า	ข้าวไร่	ท่าแซะ	ชุมพร
559	ข้าวตาค้าง	20908	เจ้า	นาสวน	เมือง	อยุธยา
560	ข้าวตาค้าง	07290	เจ้า	ขึ้นน้ำ	หนองเสือ	ปทุมธานี
561	ข้าวตาค้าง	09419	เจ้า	นาสวน	เมือง	จันทบุรี
562	ข้าวตาค้าง	08018	เจ้า	ขึ้นน้ำ	พนมสารคาม	ฉะเชิงเทรา
563	ข้าวตาค้าง	09157	เจ้า	ขึ้นน้ำ	พยุหะคีรี	นครสวรรค์
564	ข้าวตาค้าง	06789	เจ้า	นาสวน	องค์กรักษ์	นครนายก
565	ข้าวตาค้าง	00096	เจ้า	นาสวน	พาน	เชียงราย
566	ข้าวตาค้าง	06773	เจ้า	นาสวน	บ้านนา	นครนายก
567	ข้าวตาค้าง	21739	เจ้า	นาสวน	ชุมพวง	นครราชสีมา
568	ข้าวตาค้าง	20987	เจ้า	นาสวน	บ้านหมี่	ลพบุรี
569	ข้าวตาค้าง	06453	เจ้า	นาสวน	หนองเสือ	ปทุมธานี
570	ข้าวตาค้าง	00217	เจ้า	นาสวน	สันป่าตอง	เชียงใหม่

พันธุ์ข้าวพื้นเมืองไทย

ลำดับที่	ชื่อพันธุ์	หมายเลข	ชนิดข้าว	ชนิดการปลูก	อำเภอ	จังหวัด
571	ขาวตาเอ็ก	10651	เจ้า	นาสวน	หนองเสือ	ปทุมธานี
572	ขาวตาโอด	08233	เจ้า	ขึ้นน้ำ	บางปะหัน	อยุธยา
573	ขาวดำ	06009	เหนียว	นาสวน	เวียงป่าเป้า	เชียงราย
574	ขาวตุ๊ด	09647	เจ้า	นาสวน	เมือง	ชุมพร
575	ขาวตุ๊ดงอน	22718	เจ้า	ข้าวไร่	เทพสถิต	ชัยภูมิ
576	ขาวเตี้ย	06820	เจ้า	นาสวน	เมือง	นครนายก
577	ขาวแตกกอ	22919	เจ้า	นาสวน	บ้านไร่	อุทัยธานี
578	ขาวแดงโม	06533	เจ้า	นาสวน	หนองจาง	อุทัยธานี
579	ขาวลอด	12631	เหนียว	นาสวน	บ้านแท่น	ชัยภูมิ
580	ขาวทดลอง	00255	เจ้า	นาสวน	สันป่าตอง	เชียงใหม่
581	ขาวทรง	09637	เจ้า	นาสวน	กระบุรี	ระนอง
582	ขาวทองสุข	07590	เจ้า	นาสวน	มีนบุรี	กรุงเทพฯ
583	ขาวทองเหนียว	01902	เจ้า	ข้าวไร่	เมือง	นครศรีธรรมราช
584	ขาวทะเล	05310	เจ้า	ขึ้นน้ำ	วัดโบสถ์	พิษณุโลก
585	ขาวทุ่ง	03199	เหนียว	นาสวน	เมือง	เลย
586	ขาวทุ่งสมอ	06201	เจ้า	นาสวน	เมือง	ราชบุรี
587	ขาวพุย	06913	เจ้า	ขึ้นน้ำ	บางปลาหมอ	สุพรรณบุรี
588	ขาวไทย	10940	เจ้า	นาสวน	วิหารแดง	สระบุรี
589	ขาวไทร	14336	เจ้า	ข้าวไร่	เมือง	พัทลุง
590	ขาวธรรมดา	09498	เจ้า	นาสวน	เมือง	ตราด
591	ขาวนกกะลิง	10852	เจ้า	ขึ้นน้ำ	สามง่าม	พิจิตร
592	ขาวนครไชยศรี	12424	เจ้า	ขึ้นน้ำ	พานทอง	ชลบุรี
593	ขาวนพเก้า	08214	เจ้า	นาสวน	เมือง	เพชรบุรี
594	ขาวนมโค	12297	เจ้า	นาสวน	แหลมสิงห์	จันทบุรี
595	ขาวนวล	06425	เจ้า	นาสวน	คลองหลวง	ปทุมธานี
596	ขาวน้อย	05643	เหนียว	นาสวน	เมือง	ยโสธร
597	ขาวนา	12283	เจ้า	นาสวน	ท่าใหม่	จันทบุรี
598	ขาวนาง	08413	เหนียว	นาสวน	ก.ทองแสนขัน*	อุตรดิตถ์
599	ขาวนางกอง	17313	เจ้า	นาสวน	เมือง	ตรัง
600	ขาวนางเก้า	15133	เหนียว	นาสวน	เมือง	เลย

พันธุ์ข้าวพื้นเมืองไทย

ลำดับที่	ชื่อพันธุ์	หมายเลข	ชนิดข้าว	ชนิดการปลูก	อำเภอ	จังหวัด
601	ขาวนางชม	12216	เจ้า	นาสวน	เมือง	ระยอง
602	ขาวนางทอง	08412	เหนียว	นาสวน	ก.ทองแสนขัน*	อุดรดิต์
603	ขาวนางนวล	06203	เจ้า	นาสวน	บางแพ	ราชบุรี
604	ขาวนางปรุง	12952	เจ้า	นาสวน	พนมสารคาม	ฉะเชิงเทรา
605	ขาวนางมด	09373	เจ้า	นาสวน	พานทอง	ชลบุรี
606	ขาวนางวัว	15132	เหนียว	นาสวน	เมือง	เลย
607	ขาวนางหลง	09414	เจ้า	นาสวน	เมือง	จันทบุรี
608	ขาวนายเนื่อง	08235	เจ้า	ขึ้นน้ำ	บางไทร	อยุธยา
609	ขาวนายโพ	02929	เหนียว	ข้าวไร่	เมือง	เชียงใหม่
610	ขาวนายหลง	04891	เจ้า	ขึ้นน้ำ	เมือง	สุโขทัย
611	ขาวนายหลวง	15142	เหนียว	นาสวน	เมือง	อุดรธานี
612	ขาวน้ำกลิ้ง	15943	เจ้า	นาสวน	ท่าตะโก	นครสวรรค์
613	ขาวน้ำคลอง	08248	เจ้า	นาสวน	เมือง	อุดรดิต์
614	ขาวน้ำค้าง	04893	เจ้า	ขึ้นน้ำ	เมือง	สุโขทัย
615	ขาวน้ำเค็ม	05687	เจ้า	นาสวน	สามโคก	ปทุมธานี
616	ขาวน้ำบ่อ	05061	เจ้า	นาสวน	ศรีสังขาลัย	สุโขทัย
617	ขาวน้ำปี	19159	เหนียว	นาสวน	ร่องขวาง	แพร่
618	ขาวน้ำผึ้ง	05802	เหนียว	นาสวน	สูงเนิน	นครราชสีมา
619	ขาวน้ำอ่าง	13302	เหนียว	นาสวน	ก.นามน*	กาฬสินธุ์
620	ขาวนิพลวง	03083	เจ้า	ข้าวไร่	เมือง	แม่ฮ่องสอน
621	ขาวโนนไร่	13586	เจ้า	ข้าวไร่	ชุมแพ	ขอนแก่น
622	ขาวบอง	09646	เจ้า	นาสวน	เมือง	ชุมพร
623	ขาวบัวลอย	15534	เจ้า	นาสวน	ตะกั่วป่า	พังงา
624	ขาวบาเกิด	15126	เหนียว	นาสวน	เมือง	เลย
625	ขาวบางพระ	07152	เจ้า	นาสวน	แปลงยาว	ฉะเชิงเทรา
626	ขาวบ้านนา	07173	เจ้า	นาสวน	พนัสนิคม	ชลบุรี
627	ขาวบ้านโพน	19877	เจ้า	นาสวน	เมือง	อุบลราชธานี
628	ขาวบาบอง	02914	เจ้า	ข้าวไร่	ปางมะผ้า	แม่ฮ่องสอน
629	ขาวบ้านรุง	06775	เจ้า	นาสวน	เมือง	นครนายก
630	ขาวบิต	05347	เจ้า	นาสวน	บ้านสร้าง	ปราจีนบุรี



พันธุ์ข้าวพื้นเมืองไทย

ลำดับที่	ชื่อพันธุ์	หมายเลข	ชนิดข้าว	ชนิดการปลูก	อำเภอ	จังหวัด
631	ขาวบุญมา	06280	เจ้า	นาสวน	บางกระทุ่ม	พิษณุโลก
632	ขาวบุญมี	05792	เจ้า	นาสวน	บัวใหญ่	นครราชสีมา
633	ขาวเบอร์ 1	11065	เจ้า	นาสวน	ทองผาภูมิ	กาญจนบุรี
634	ขาวเบา	09513	เจ้า	นาสวน	เมือง	ตราด
635	ขาวใบบาง	07196	เจ้า	นาสวน	พนัสนิคม	ชลบุรี
636	ขาวใบลด	07186	เจ้า	นาสวน	พานทอง	ชลบุรี
637	ขาวใบเล่	21740	เจ้า	นาสวน	บำเหน็จณรงค์	ชัยภูมิ
638	ขาวใบลี	10832	เจ้า	ขึ้นน้ำ	สามง่าม	พิจิตร
639	ขาวใบหลง	17717	เจ้า	ข้าวไร่	บัวใหญ่	นครราชสีมา
640	ขาวใบหลอบ	10925	เจ้า	นาสวน	วิหารแดง	สระบุรี
641	ขาวปทุม	21043	เจ้า	นาสวน	เมือง	ตราด
642	ขาวประกวด	06535	เจ้า	นาสวน	สรรพยา	ชัยนาท
643	ขาวประจวบ	06899	เจ้า	นาสวน	อู่ทอง	สุพรรณบุรี
644	ขาวประจิม	21788	เจ้า	นาสวน	เมือง	นครราชสีมา
645	ขาวประทาน	08286	เจ้า	นาสวน	ตรอน	อุตรดิตถ์
646	ขาวประทิว	08054	เจ้า	นาสวน	เมือง	นครนายก
647	ขาวประมง	17945	เจ้า	นาสวน	วังทอง	พิษณุโลก
648	ขาวประมูล	10839	เจ้า	ขึ้นน้ำ	สามง่าม	พิจิตร
649	ขาวปริง	02082	เจ้า	ขึ้นน้ำ	เมือง	อยุธยา
650	ขาวปราจีน	05360	เจ้า	ขึ้นน้ำ	วัฒนานคร	สระแก้ว
651	ขาวปรุง	04095	เจ้า	นาสวน	พานทอง	ชลบุรี
652	ขาวปลาชีวิ	13250	เหนียว	นาสวน	นาขุ่น	มหาสารคาม
653	ขาวปลาไหล	07134	เจ้า	นาสวน	เมือง	ฉะเชิงเทรา
654	ขาวปลิก	16684	เจ้า	นาสวน	ละงู	สตูล
655	ขาวป้อม	14655	เจ้า	ขึ้นน้ำ	สามง่าม	พิจิตร
656	ขาวปา	12623	เหนียว	นาสวน	ภูเขียว	ชัยภูมิ
657	ขาวปากกระบอก	06801	เจ้า	นาสวน	เมือง	นครนายก
658	ขาวปากท่อ	06509	เจ้า	นาสวน	หนองขาหย่าง	อุทัยธานี
659	ขาวปากท่อ	21239	เจ้า	นาสวน	บ่อไร่	ตราด
660	ขาวปากหม้อ	00991	เจ้า	นาสวน	คลองหลวง	ปทุมธานี

พันธุ์ข้าวพื้นเมืองไทย

ลำดับที่	ชื่อพันธุ์	หมายเลข	ชนิดข้าว	ชนิดการปลูก	อำเภอ	จังหวัด
661	ข้าวปิ่นแก้ว	07206	เจ้า	นาสวน	พนัสนิคม	ชลบุรี
662	ข้าวปิ่นดั่ง	11173	เจ้า	นาสวน	ตะกั่วทุ่ง	พังงา
663	ข้าวปู้ตา	22259	เหนียว	นาสวน	ปง	พะเยา
664	ข้าวเป็	07660	เหนียว	นาสวน	คำม่วง	กาฬสินธุ์
665	ข้าวเปลือกไข่	06530	เจ้า	ขึ้นน้ำ	สรรพยา	ชัยนาท
666	ข้าวแปดรวง	07977	เจ้า	นาสวน	โชคชัย	นครราชสีมา
667	ข้าวโป่งยางนอก	05925	เจ้า	ข้าวไร่	สันป่าตอง	เชียงใหม่
668	ข้าวผสม	11336	เจ้า	ข้าวไร่	ก.ห้วยคต*	อุทัยธานี
669	ข้าวฝักชี่	11108	เจ้า	นาสวน	ท่ามะกา	กาญจนบุรี
670	ข้าวผาผึ้ง	04930	เหนียว	นาสวน	ทุ่งเสลี่ยม	สุโขทัย
671	ข้าวพงหนัก	12288	เจ้า	ขึ้นน้ำ	ท่าใหม่	จันทบุรี
672	ข้าวพญาชม	14473	เจ้า	นาสวน	ดอนตูม	นครปฐม
673	ข้าวพนมยง	12227	เจ้า	นาสวน	บ้านกลาง	ระยอง
674	ข้าวพยุง	17034	เจ้า	นาสวน	ก.ท่าแพ*	สตูล
675	ข้าวพรหม	12299	เจ้า	นาสวน	แหลมสิงห์	จันทบุรี
676	ข้าวพระนาย	15552	เจ้า	นาสวน	อ่าวลึก	กระบี่
677	ข้าวพระรด	10655	เจ้า	นาสวน	พนัสนิคม	ชลบุรี
678	ข้าวพระราชทาน	12453	เจ้า	ขึ้นน้ำ	เมือง	ชลบุรี
679	ข้าวพระล่อ	13028	เจ้า	นาสวน	พยุหะคีรี	นครสวรรค์
680	ข้าวพราหมณ์	00860	เจ้า	นาสวน	บางเขน	กรุงเทพฯ
681	ข้าวพวง	00798	เจ้า	นาสวน	เมือง	อยุธยา
682	ข้าวพวงกลาง	11124	เจ้า	ขึ้นน้ำ	ท่าช้าง	สิงห์บุรี
683	ข้าวพวงแก้ว	09602	เจ้า	นาสวน	สองพี่น้อง	สุพรรณบุรี
684	ข้าวพวงเบา	09587	เจ้า	ขึ้นน้ำ	สองพี่น้อง	สุพรรณบุรี
685	ข้าวพวงเมล็ดสั้น	11130	เจ้า	ขึ้นน้ำ	อินทร์บุรี	สิงห์บุรี
686	ข้าวพวงหนัก	11125	เจ้า	ขึ้นน้ำ	ท่าช้าง	สิงห์บุรี
687	ข้าวพังกู	09584	เจ้า	นาสวน	สองพี่น้อง	สุพรรณบุรี
688	ข้าวพันธุ์	09510	เจ้า	นาสวน	เมือง	ตราด
689	ข้าวพันธุ์หนัก	22349	เจ้า	ข้าวไร่	นครไทย	พิษณุโลก
690	ข้าวพานทอง	10646	เจ้า	นาสวน	มีนบุรี	กรุงเทพฯ

พันธุ์ข้าวพื้นเมืองไทย

ลำดับที่	ชื่อพันธุ์	หมายเลข	ชนิดข้าว	ชนิดการปลูก	อำเภอ	จังหวัด
691	ขาวพานหลวง	10847	เจ้า	นาสวน	ตะพานหิน	พิจิตร
692	ขาวพิจิตร	06193	เจ้า	นาสวน	จอมบึง	ราชบุรี
693	ขาวเพชรบูรณ์	11088	เจ้า	ข้าวไร่	เมือง	กาญจนบุรี
694	ขาวเพิ่ม	06795	เจ้า	นาสวน	บ้านนา	นครนายก
695	ขาวเพี้ย	13583	เจ้า	ข้าวไร่	ชุมแพ	ขอนแก่น
696	ขาวเพียง	05425	เจ้า	นาสวน	ประจันตคาม	ปราจีนบุรี
697	ขาวแพมบก	23685	เหนียว	ข้าวไร่	ปาย	แม่ฮ่องสอน
698	ขาวโพธิ์	09391	เจ้า	นาสวน	บ้านค่าย	ระยอง
699	ขาวภู	05800	เหนียว	นาสวน	บัวใหญ่	นครราชสีมา
700	ขาวภูเขา	22280	เจ้า	นาสวน	มะขาม	จันทบุรี
701	ขาวภูไท	13315	เหนียว	นาสวน	กุฉินารายณ์	กาฬสินธุ์
702	ขาวมด	21010	เจ้า	นาสวน	จอมบึง	ราชบุรี
703	ขาวมะเข	12306	เจ้า	นาสวน	มะขาม	จันทบุรี
704	ขาวมะยม	15152	เหนียว	นาสวน	ต่างอย	สกลนคร
705	ขาวมะระ	21049	เจ้า	นาสวน	บ้านค่าย	ระยอง
706	ขาวมะลิ	05826	เจ้า	นาสวน	บำเหน็จณรงค์	ชัยภูมิ
707	ขาวมะลิหนัก	06569	เจ้า	ขึ้นน้ำ	สามโก้	อ่างทอง
708	ขาวมานะ	05349	เจ้า	นาสวน	บ้านสร้าง	ปราจีนบุรี
709	ขาวมานะ 1	12935	เจ้า	นาสวน	ราชสาส์น	ฉะเชิงเทรา
710	ขาวมานะ 2	12953	เจ้า	นาสวน	พนมสารคาม	ฉะเชิงเทรา
711	ขาวมาเลย์	20348	เจ้า	ข้าวไร่	เมือง	ปัตตานี
712	ขาวมาเอง	21129	เจ้า	นาสวน	กบินทร์บุรี	ปราจีนบุรี
713	ขาวมีหาง	01353	เจ้า	นาสวน	ชัยบุรี	ปทุมธานี
714	ขาวมุสลิม	14263	เจ้า	นาสวน	บางน้ำเปรี้ยว	ฉะเชิงเทรา
715	ขาวมูก	02911	เจ้า	ข้าวไร่	ปางมะผ้า	แม่ฮ่องสอน
716	ขาวเม็ดยาว	08967	เจ้า	ข้าวไร่	หนองขาหย่าง	อุทัยธานี
717	ขาวเม็ดลาย	15193	เจ้า	ข้าวไร่	แม่จัน	เชียงราย
718	ขาวเม็ดเล็ก	09423	เจ้า	นาสวน	ขลุง	จันทบุรี
719	ขาวเม็ดเล็กกลาง	14158	เจ้า	นาสวน	บางปะกง	ฉะเชิงเทรา
720	ขาวเม็ดเล็กเบา	14157	เจ้า	นาสวน	บางปะกง	ฉะเชิงเทรา

พันธุ์ข้าวพื้นเมืองไทย

ลำดับที่	ชื่อพันธุ์	หมายเลข	ชนิดข้าว	ชนิดการปลูก	อำเภอ	จังหวัด
721	ข้าวเม็ดเล็กหนัก	14159	เจ้า	นาสวน	บางปะกง	ฉะเชิงเทรา
722	ข้าวเม็ดใหญ่	12364	เจ้า	นาสวน	คลองใหญ่	ตราด
723	ข้าวเมล็ดยาว	11201	เจ้า	นาสวน	หัวไทร	นครศรีธรรมราช
724	ข้าวเมล็ดเล็ก	02519	เจ้า	นาสวน	พานทอง	ชลบุรี
725	ข้าวเมล็ดสั้น	01975	เจ้า	นาสวน	ควนกุฎ	พัทลุง
726	ข้าวเมล็ดใหญ่	09533	เจ้า	นาสวน	แหลมงอบ	ตราด
727	ข้าวแม่ใจ	01890	เหนียว	ข้าวไร่	เมือง	ขอนแก่น
728	ข้าวแม่เล่	13077	เจ้า	นาสวน	หนองบัว	นครสวรรค์
729	ข้าววน	05414	เจ้า	ขึ้นน้ำ	เมือง	ปราจีนบุรี
730	ข้าวยะลา	13581	เจ้า	ข้าวไร่	ชุมแพ	ขอนแก่น
731	ข้าวยาง	02025	เจ้า	ขึ้นน้ำ	เมือง	อยุธยา
732	ข้าวยายแกร่ง	09400	เจ้า	นาสวน	เมือง	ระยอง
733	ข้าวยายคลี่	07197	เจ้า	ขึ้นน้ำ	พนัสนิคม	ชลบุรี
734	ข้าวยายเบียบ	20963	เจ้า	นาสวน	นครหลวง	อยุธยา
735	ข้าวยายเป่า	02521	เจ้า	นาสวน	พานทอง	ชลบุรี
736	ข้าวยายพวง	21080	เจ้า	นาสวน	บ้านค่าย	ระยอง
737	ข้าวยายพา	09526	เจ้า	นาสวน	แหลมงอบ	ตราด
738	ข้าวยายเพียร	06202	เจ้า	นาสวน	เมือง	ราชบุรี
739	ข้าวยายมา	08059	เจ้า	นาสวน	บ้านนา	นครนายก
740	ข้าวยายมาก	11049	เจ้า	นาสวน	เมือง	กาญจนบุรี
741	ข้าวยายเลียง	20569	เจ้า	ขึ้นน้ำ	บ้านสร้าง	ปราจีนบุรี
742	ข้าวยายวุ่น	06287	เจ้า	ขึ้นน้ำ	วัดโบสถ์	พิษณุโลก
743	ข้าวยายเวง	09512	เจ้า	นาสวน	เมือง	ตราด
744	ข้าวยายแวน	09514	เจ้า	นาสวน	เมือง	ตราด
745	ข้าวยายสาย	09389	เจ้า	นาสวน	บ้านค่าย	ระยอง
746	ข้าวยายหรั่ง	12219	เจ้า	นาสวน	เมือง	ระยอง
747	ข้าวยายเหตุ	07256	เจ้า	นาสวน	แกลง	ระยอง
748	ข้าวยาว	06926	เจ้า	ขึ้นน้ำ	อู่ทอง	สุพรรณบุรี
749	ข้าวยี	02925	เหนียว	ข้าวไร่	ปางมะผ้า	แม่ฮ่องสอน
750	ข้าวเยื่อ	09416	เจ้า	นาสวน	เมือง	จันทบุรี

พันธุ์ข้าวพื้นเมืองไทย

ลำดับที่	ชื่อพันธุ์	หมายเลข	ชนิดข้าว	ชนิดการปลูก	อำเภอ	จังหวัด
751	ขาวรวง	09664	เจ้า	นาสวน	ปะทิว	ชุมพร
752	ขาวร่วง	07124	เจ้า	นาสวน	ท่าฉาง	สุราษฎร์ธานี
753	ขาวรวงเดียว	06216	เจ้า	นาสวน	เมือง	ราชบุรี
754	ขาวรวงทอง	02755	เจ้า	นาสวน	บางเขน	กรุงเทพฯ
755	ขาวรวงยาว	07099	เจ้า	นาสวน	พุนพิน	สุราษฎร์ธานี
756	ขาวรวงสั้น	11178	เจ้า	นาสวน	กระบุรี	ภูเก็ต
757	ขาวรวงหนัก	20571	เจ้า	ขึ้นน้ำ	บ้านสร้าง	ปราจีนบุรี
758	ขาวรอดหนี	08020	เจ้า	ขึ้นน้ำ	พนมสารคาม	ฉะเชิงเทรา
759	ขาวร้อย	06288	เจ้า	นาสวน	ก.เนินมะปราง*	พิษณุโลก
760	ขาวระยอง	06170	เจ้า	นาสวน	เมือง	ราชบุรี
761	ขาวรังสี	20996	เจ้า	นาสวน	เมือง	สิงห์บุรี
762	ขาวรากแห้ง	12470	เหนียว	นาสวน	ภูเขียว	ชัยภูมิ
763	ขาวราชินี	10810	เจ้า	ขึ้นน้ำ	อุทัย	อุทัย
764	ขาวเร่ง	03084	เจ้า	ข้าวไร่	เมือง	แม่ฮ่องสอน
765	ขาวเรือ	07248	เจ้า	นาสวน	แก่ง	ระยอง
766	ข้าวไร่	05472	เจ้า	นาสวน	สามง่าม	พิจิตร
767	ขาวสั้นยุง	09434	เจ้า	นาสวน	แหลมสิงห์	จันทบุรี
768	ขาวลพบุรี	06776	เจ้า	นาสวน	บ้านนา	นครนายก
769	ขาวลุ่ม	03534	เจ้า	นาสวน	วังทอง	พิษณุโลก
770	ขาวล่อ	20376	เจ้า	ขึ้นน้ำ	บ้านสร้าง	ปราจีนบุรี
771	ขาวลอดช่อง	18173	เจ้า	นาสวน	สามโก้	อ่างทอง
772	ขาวลอย	04886	เจ้า	นาสวน	เมือง	สุโขทัย
773	ขาวลอยน้ำ	08057	เจ้า	นาสวน	เมือง	นครนายก
774	ขาวลอยแพ	11047	เจ้า	ขึ้นน้ำ	เมือง	กาญจนบุรี
775	ขาวละเวง	03221	เจ้า	ข้าวไร่	หล่มสัก	เพชรบูรณ์
776	ขาวละห้อย	02291	เจ้า	ขึ้นน้ำ	เมือง	อุทัย
777	ขาวละออง	09631	เจ้า	นาสวน	ละอุ่น	ระนอง
778	ขาวลิ้ว	09006	เจ้า	ข้าวไร่	คลองลาน	กำแพงเพชร
779	ขาวล่า	05689	เจ้า	นาสวน	สามโคก	ปทุมธานี
780	ขาวล่าง	05804	เจ้า	นาสวน	ด่านขุนทด	นครราชสีมา

## พันธุ์ข้าวพื้นเมืองไทย

ลำดับที่	ชื่อพันธุ์	หมายเลข	ชนิดข้าว	ชนิดการปลูก	อำเภอ	จังหวัด
781	ขวलय	05269	เหนียว	ข้าวไร่	เมือง	ลำพูน
782	ขวलयสั้น	03080	เจ้า	ข้าวไร่	เมือง	แม่ฮ่องสอน
783	ขวลา	07955	เจ้า	นาสวน	บัวใหญ่	นครราชสีมา
784	ขวลำพัน	09430	เจ้า	นาสวน	มะขาม	จันทบุรี
785	ขวลำไย	06531	เจ้า	ขึ้นน้ำ	สรรพยา	ชัยนาท
786	ขวลีน	06835	เจ้า	นาสวน	เมือง	นครนายก
787	ขวลี	07245	เจ้า	ขึ้นน้ำ	เมือง	ระยอง
788	ขวลีมหอม	03081	เจ้า	ข้าวไร่	เมือง	แม่ฮ่องสอน
789	ขวลือ	06618	เหนียว	นาสวน	วังชัน	แพร่
790	ขวลูงล้อย	21230	เจ้า	นาสวน	บ่อไร่	ตราด
791	ขวลูกหวาย	04315	เจ้า	นาสวน	เมือง	สตูล
792	ขวล็ก	11063	เจ้า	นาสวน	ทองผาภูมิ	กาญจนบุรี
793	ขวล็บบยาว	10871	เจ้า	นาสวน	บางมูลนาก	พิจิตร
794	ขวล็ลอก	03510	เจ้า	นาสวน	เมือง	พิษณุโลก
795	ขวลวง	21174	เจ้า	นาสวน	สนามชัยเขต	ฉะเชิงเทรา
796	ขवलรรณา	04102	เหนียว	นาสวน	ท่าใหม่	จันทบุรี
797	ขवलัด	06873	เจ้า	นาสวน	ดอนเจดีย์	สุพรรณบุรี
798	ขवलวีเชียร	12521	เหนียว	นาสวน	หนองบัวลำภู	อุดรธานี
799	ขवलเวียง	08924	เจ้า	ข้าวไร่	บ้านไร่	อุทัยธานี
800	ขवलไว	07270	เจ้า	นาสวน	แกลง	ระยอง
801	ขवलเศรษฐี	06783	เจ้า	นาสวน	องค์กรักษ์	นครนายก
802	ขवलสงวน	06502	เจ้า	นาสวน	หนองขาหย่าง	อุทัยธานี
803	ขवलสนับ	22172	เจ้า	นาสวน	หนองแขง	สระบุรี
804	ขवलสบู่	21209	เจ้า	นาสวน	พนมสารคาม	ฉะเชิงเทรา
805	ขवलสมนึก	10626	เจ้า	นาสวน	หนองแค	สระบุรี
806	ขवलสมุทร	20934	เจ้า	นาสวน	อุทัย	อยุธยา
807	ขवलสร้อย	05713	เจ้า	นาสวน	พล	ขอนแก่น
808	ขवलสล้าง	07182	เจ้า	นาสวน	บางละมุง	ชลบุรี
809	ขवलสวง	03444	เจ้า	นาสวน	กงไกรลาศ	สุโขทัย
810	ขवलสวัสดิ์	20383	เจ้า	ขึ้นน้ำ	บ้านสร้าง	ปราจีนบุรี

พันธุ์ข้าวพื้นเมืองไทย

ลำดับที่	ชื่อพันธุ์	หมายเลข	ชนิดข้าว	ชนิดการปลูก	อำเภอ	จังหวัด
811	ขาวสว่าง	08241	เจ้า	ขึ้นน้ำ	บางชัย	อยุธยา
812	ขาวสองค้	06300	เจ้า	นาสวน	วัดโบสถ์	พิษณุโลก
813	ขาวสะแก	08968	เจ้า	ข้าวไร่	หนองขาหย่าง	อุทัยธานี
814	ขาวสะแก	15907	เจ้า	นาสวน	บ้านหินจระรงค์	ชัยภูมิ
815	ขาวสะโตง	22281	เจ้า	นาสวน	มะขาม	จันทบุรี
816	ขาวสะบง	00199	เจ้า	นาสวน	สันป่าตอง	เชียงใหม่
817	ขาวสะหรั่ง	12404	เจ้า	นาสวน	บางละมุง	ชลบุรี
818	ขาวสะแหม	14357	เจ้า	ข้าวไร่	เมือง	พัทลุง
819	ขาวสองค้	00788	เจ้า	นาสวน	โคกสำโรง	ลพบุรี
820	ขาวสะอาด	00809	เจ้า	นาสวน	บางเขน	กรุงเทพฯ
821	ขาวสะอิ่ง	22282	เจ้า	นาสวน	มะขาม	จันทบุรี
822	ขาวสาคร	06295	เจ้า	ขึ้นน้ำ	วัดโบสถ์	พิษณุโลก
823	ขาวสามรวง	07193	เจ้า	นาสวน	พนัสนิคม	ชลบุรี
824	ขาวสามารด	13314	เหนียว	นาสวน	กุฉินารายณ์	กาฬสินธุ์
825	ขาวสายบัว	14678	เจ้า	นาสวน	ศรีมหาโพธิ์	ปราจีนบุรี
826	ขาวสาหร่าย	20380	เจ้า	ขึ้นน้ำ	บ้านสร้าง	ปราจีนบุรี
827	ขาวสำราญ	13000	เจ้า	นาสวน	พราณกระต่าย	กำแพงเพชร
828	ขาวสีรวง	09677	เจ้า	นาสวน	หลังสวน	ชุมพร
829	ขาวสุพรรณ	06233	เจ้า	นาสวน	เมือง	ราชบุรี
830	ขาวสุราษฎร์	09621	เจ้า	นาสวน	กะเปอร์	ระนอง
831	ขาวสูง	06209	เจ้า	นาสวน	โพธาราม	ราชบุรี
832	ขาวเสน่ห์	14194	เจ้า	นาสวน	ราชสาส์น	ฉะเชิงเทรา
833	ขาวเสม็ด	12342	เจ้า	นาสวน	เขาสมิง	ตราด
834	ขาวเสมอ	05795	เจ้า	นาสวน	บัวใหญ่	นครราชสีมา
835	ขาวเสวย	07583	เจ้า	นาสวน	มีนบุรี	กรุงเทพฯ
836	ขาวเลื้อ	08048	เจ้า	นาสวน	เมือง	นครนายก
837	ขาวหษ์	05354	เจ้า	นาสวน	ประจันตคาม	ปราจีนบุรี
838	ขาวหนองกระเดียง	10947	เจ้า	นาสวน	วิหารแดง	สระบุรี
839	ขาวหนัก	06796	เจ้า	นาสวน	บ้านนา	นครนายก
840	ขาวหมอก	15189	เจ้า	ข้าวไร่	เมือง	เขียงราย

พันธุ์ข้าวพื้นเมืองไทย

ลำดับที่	ชื่อพันธุ์	หมายเลข	ชนิดข้าว	ชนิดการปลูก	อำเภอ	จังหวัด
841	ขาวหมากแขก	09387	เจ้า	นาสวน	แกลง	ระยอง
842	ขาวหมากขอ	03075	เหนียว	ข้าวไร่	เมือง	แม่ฮ่องสอน
843	ขาวหมากบี้	08037	เจ้า	นาสวน	เมือง	นครนายก
844	ขาวหรีด	12371	เจ้า	นาสวน	คลองใหญ่	ตราด
845	ขาวหลง	06291	เจ้า	นาสวน	ก.เนินมะปราง*	พิษณุโลก
846	ขาวหลงเมล็ดยาว	22110	เจ้า	ขึ้นน้ำ	ปากพลี	นครนายก
847	ขาวหลวง	05530	เจ้า	นาสวน	ลาดกระบัง	กรุงเทพฯ
848	ขาวหลวง 1	18165	เจ้า	นาสวน	วิเศษชัยชาญ	อ่างทอง
849	ขาวหลวงเบา	06570	เจ้า	ขึ้นน้ำ	สามโก้	อ่างทอง
850	ขาวหลวงหนัก	07601	เจ้า	นาสวน	หนองจอก	กรุงเทพฯ
851	ขาวหลอด	08046	เจ้า	นาสวน	เมือง	นครนายก
852	ขาวหลอดหนี	13196	เจ้า	นาสวน	วัดเพลง	ราชบุรี
853	ขาวห่อ	01849	เหนียว	ข้าวไร่	เมือง	เชียงใหม่
854	ขาวหอม	02290	เจ้า	นาสวน	เมือง	พัทลุง
855	ขาวห้อย	06562	เจ้า	ขึ้นน้ำ	เมือง	อยุธยา
856	ขาวหางม้า	21236	เจ้า	นาสวน	เขาสมิง	ตราด
857	ขาวห้ารวง	12969	เจ้า	นาสวน	พนมสารคาม	ฉะเชิงเทรา
858	ขาวห้าร้อย	05538	เจ้า	นาสวน	ลาดกระบัง	กรุงเทพฯ
859	ขาวหิน	06020	เหนียว	นาสวน	แม่สรวย	เชียงราย
860	ขาวเหลือง	03783	เจ้า	ข้าวไร่	ไทรโยค	กาญจนบุรี
861	ขาวใหญ่	05573	เหนียว	นาสวน	ม่วงสามสิบ	อุบลราชธานี
862	ขาวใหญ่ก้นดำ	22773	เหนียว	นาสวน	นางัว	หนองบัวลำภู
863	ขาวงุ่น	14259	เจ้า	นาสวน	เมือง	ตราด
864	ขาวอริบตี	09530	เจ้า	นาสวน	แหลมงอบ	ตราด
865	ขาวอ่อง	14437	เจ้า	นาสวน	ก.พะโต๊ะ*	ชุมพร
866	ขาวอ่อน	12305	เจ้า	นาสวน	ขลุง	จันทบุรี
867	ขาวอ่อนกอเดียว	11171	เจ้า	นาสวน	ท้ายเหมือง	พังงา
868	ขาวอ่อนไร่	03648	เจ้า	ข้าวไร่	บ้านไร่	อุทัยธานี
869	ขาวอากาศ	05491	เจ้า	นาสวน	วังทรายพูล	พิจิตร
870	ขาวอีเจียก	09565	เจ้า	นาสวน	เมือง	นครปฐม



## พันธุ์ข้าวพื้นเมืองไทย

ลำดับที่	ชื่อพันธุ์	หมายเลข	ชนิดข้าว	ชนิดการปลูก	อำเภอ	จังหวัด
871	ชาวอีต็อก	22220	เหนียว	นาสวน	นากลาง	หนองบัวลำภู
872	ชาวอีเตี้ย	15112	เหนียว	นาสวน	หนองเรือ	ขอนแก่น
873	ชาวอีแนบ	08053	เจ้า	นาสวน	ปากพลี	นครนายก
874	ชาวอีพุ่ม	15153	เหนียว	นาสวน	เมือง	อุบลราชธานี
875	ชาวอีเม้า	21150	เจ้า	นาสวน	ประจันตคาม	ปราจีนบุรี
876	ชาวอุทัย	06519	เจ้า	ขึ้นน้ำ	เมือง	ชัยนาท
877	ชาวอุบล	19848	เจ้า	นาสวน	ตะพานหิน	พิจิตร
878	ชาวเอเซีย	10643	เจ้า	นาสวน	บางน้ำเปรี้ยว	ฉะเชิงเทรา
879	ชาวเอียด	19535	เจ้า	นาสวน	เมือง	กระบี่
880	ชาวไอ้ทุย	20978	เจ้า	ขึ้นน้ำ	บางบาล	อยุธยา
881	ข้าวชิว	05976	เหนียว	นาสวน	เมือง	เชียงราย
882	ข้าวมูน	03074	เจ้า	ข้าวไร่	เมือง	แม่ฮ่องสอน
883	ข้าวกง	23054	เจ้า	นาสวน	บ่อไร่	ตราด
884	ข้าวกลม	19272	เจ้า	ข้าวไร่	เมือง	พัทลุง
885	ข้าวกล้วย	17620	เหนียว	ข้าวไร่	สันกำแพง	เชียงใหม่
886	ข้าวกลาง	21225	เจ้า	ขึ้นน้ำ	อัมพวา	สมุทรสงคราม
887	ข้าวกล้า	19772	เหนียว	นาสวน	ปาย	แม่ฮ่องสอน
888	ข้าวกษัตริย์	03301	เหนียว	นาสวน	เมือง	ขอนแก่น
889	ข้าวกอด	06255	เหนียว	นาสวน	ก.เนินมะปราง*	พิษณุโลก
890	ข้าวกา	06979	เจ้า	ข้าวไร่	สันป่าตอง	เชียงใหม่
891	ข้าวกาบ	13184	เหนียว	ข้าวไร่	ปัว	น่าน
892	ข้าวกำย	14790	เจ้า	ข้าวไร่	ปัว	น่าน
893	ข้าวกำ	09103	เหนียว	ข้าวไร่	แม่แจ่ม	เชียงใหม่
894	ข้าวกำ 1	22777	เหนียว	นาสวน	เมือง	อุดรธานี
895	ข้าวกำ 2	22778	เหนียว	นาสวน	เมือง	อุดรธานี
896	ข้าวกิว	06640	เจ้า	นาสวน	วังจันทน์	แพร่
897	ข้าวกู	13957	เหนียว	นาสวน	นาแก	นครพนม
898	ข้าวกูง	04350	เจ้า	นาสวน	เมือง	ระนอง
899	ข้าวเกษตร	17982	เหนียว	นาสวน	พรรณานิคม	สกลนคร
900	ข้าวเกิด	12698	เจ้า	นาสวน	จะนะ	สงขลา

## พันธุ์ข้าวพื้นเมืองไทย

ลำดับที่	ชื่อพันธุ์	หมายเลข	ชนิดข้าว	ชนิดการปลูก	อำเภอ	จังหวัด
901	ข้าวเกี้ยว	05352	เจ้า	นาสวน	เมือง	สระแก้ว
902	ข้าวแก่น	04571	เจ้า	ข้าวไร่	อ่าวลึก	กระบี่
903	ข้าวแกะ	14435	เจ้า	ข้าวไร่	ก.พะโต๊ะ*	ชุมพร
904	ข้าวขวัง	06021	เหนียว	นาสวน	เวียงชัย	เชียงราย
905	ข้าวขอนแก่น	03860	เจ้า	นาสวน	แกลง	ระยอง
906	ข้าวข่า	11768	เหนียว	ข้าวไร่	สา	น่าน
907	ข้าวขาว	21190	เจ้า	นาสวน	องค์รักษ์	นครนายก
908	ข้าวขาว 1	05929	เหนียว	ข้าวไร่	สันป่าตอง	เชียงใหม่
909	ข้าวขาว 2	05852	เหนียว	ข้าวไร่	สันป่าตอง	เชียงใหม่
910	ข้าวเข็ม	14401	เจ้า	ข้าวไร่	เมือง	พัทลุง
911	ข้าวเขมร	06925	เจ้า	ข้าวไร่	ด่านช้าง	สุพรรณบุรี
912	ข้าวแขก	09724	เจ้า	นาสวน	ท่าศาลา	นครศรีธรรมราช
913	ข้าวแข็ง	06469	เจ้า	ข้าวไร่	บ้านไร่	อุทัยธานี
914	ข้าวไข	04401	เจ้า	นาสวน	กระบุรี	ระนอง
915	ข้าวคด	08259	เจ้า	นาสวน	เมือง	อุดรดิตถ์
916	ข้าวคดข้าวงอ	21405	เจ้า	ข้าวไร่	ทองผาภูมิ	กาญจนบุรี
917	ข้าวคร้ว	12051	เหนียว	นาสวน	ก.นาหมื่น*	น่าน
918	ข้าวคล้า	10274	เจ้า	นาสวน	นาทวี	สงขลา
919	ข้าวคลึง	16418	เจ้า	นาสวน	เมือง	ปัตตานี
920	ข้าวควง	23268	เหนียว	ข้าวไร่	ด่านซ้าย	เลย
921	ข้าวคัด	04982	เจ้า	นาสวน	คีรีมาศ	สุโขทัย
922	ข้าวคาย	14811	เจ้า	ข้าวไร่	สา	น่าน
923	ข้าวคูณ	11763	เหนียว	ข้าวไร่	สา	น่าน
924	ข้าวเคว็ด	07021	เจ้า	นาสวน	ร้อนพิบูลย์	นครศรีธรรมราช
925	ข้าวโค้ง	14808	เจ้า	ข้าวไร่	สา	น่าน
926	ข้าวงอ	11232	เจ้า	ข้าวไร่	ศรีสังขาลย์	สุโขทัย
927	ข้าวงา	14111	เหนียว	ข้าวไร่	แมริม	เชียงใหม่
928	ข้าวง้าว	13884	เหนียว	นาสวน	แม่สาย	เชียงราย
929	ข้าวเงิน	14038	เหนียว	ข้าวไร่	นาแก้ว	เลย
930	ข้าวแง้น	10481	เหนียว	ข้าวไร่	สันป่าตอง	เชียงใหม่

## พันธุ์ข้าวพื้นเมืองไทย

ลำดับที่	ชื่อพันธุ์	หมายเลข	ชนิดข้าว	ชนิดการปลูก	อำเภอ	จังหวัด
931	ข้าวจิน	14379	เจ้า	ข้าวไร่	เมือง	พัทลุง
932	ข้าวเจ๊ะ	07489	เจ้า	นาสวน	ระโนด	สงขลา
933	ข้าวเจ้า	07967	เจ้า	นาสวน	ห้วยแถลง	นครราชสีมา
934	ข้าวเจ้า 1	05864	เจ้า	ข้าวไร่	สันป่าตอง	เชียงใหม่
935	ข้าวเจ้า 2	13899	เจ้า	นาสวน	พาน	เชียงราย
936	ข้าวเจ้า 4	13614	เจ้า	ข้าวไร่	ชุมแพ	ขอนแก่น
937	ข้าวเจ้า 6	05914	เจ้า	ข้าวไร่	สันป่าตอง	เชียงใหม่
938	ข้าวเจ้า 7	20628	เจ้า	ข้าวไร่	ปางมะผ้า	แม่ฮ่องสอน
939	ข้าวเจ้าดำ	23186	เหนียว	นาสวน	ธาตุพนม	นครพนม
940	ข้าวแจะ	12059	เหนียว	ข้าวไร่	ก.นาหมื่น*	น่าน
941	ข้าวชม	04266	เจ้า	นาสวน	อ่าวลึก	กระบี่
942	ข้าวชวัท	03721	เจ้า	นาสวน	ด่านช้าง	สุพรรณบุรี
943	ข้าวช่อ	17214	เจ้า	นาสวน	บ้านตาขุน	สุราษฎร์ธานี
944	ข้าวโหย	05346	เจ้า	นาสวน	ตาพระยา	สระแก้ว
945	ข้าวขวาง	20872	เหนียว	ข้าวไร่	เวียงสา	น่าน
946	ข้าวขาว	21696	เหนียว	ข้าวไร่	วังสะพุง	เลย
947	ข้าวชิง	20871	เหนียว	ข้าวไร่	เวียงสา	น่าน
948	ข้าวชิม	02921	เหนียว	ข้าวไร่	เมือง	เชียงใหม่
949	ข้าวเซ	13766	เหนียว	นาสวน	เมือง	แพร่
950	ข้าวแซะ	10407	เจ้า	นาสวน	ห้วยยอด	ตรัง
951	ข้าวไซ	04351	เจ้า	นาสวน	เมือง	ระนอง
952	ข้าวดอ	05566	เหนียว	นาสวน	เขื่องใน	อุบลราชธานี
953	ข้าวดอน	16947	เจ้า	นาสวน	เขายายฮัน	พัทลุง
954	ข้าวดอย	19818	เจ้า	ข้าวไร่	แม่สอด	ตาก
955	ข้าวด้ง	22347	เจ้า	ข้าวไร่	นครไทย	พิษณุโลก
956	ข้าวค้าง	03220	เจ้า	ข้าวไร่	หล่มสัก	เพชรบูรณ์
957	ข้าวดำ	04055	เจ้า	นาสวน	ทุ่งใหญ่	นครศรีธรรมราช
958	ข้าวแดง	05421	เจ้า	นาสวน	ตาพระยา	สระแก้ว
959	ข้าวแดงจง	05867	เหนียว	ข้าวไร่	สันป่าตอง	เชียงใหม่
960	ข้าวแดงเบา	22141	เหนียว	นาสวน	หนองเสือ	ปทุมธานี

## พันธุ์ข้าวพื้นเมืองไทย

ลำดับที่	ชื่อพันธุ์	หมายเลข	ชนิดข้าว	ชนิดการปลูก	อำเภอ	จังหวัด
961	ข้าวแดงหนัก	22140	เหนียว	นาสวน	หนองเสือ	ปทุมธานี
962	ข้าวต้นเตี้ย	23098	เจ้า	ข้าวไร่	ศรีสวัสดิ์	กาญจนบุรี
963	ข้าวตั้ง	14669	เจ้า	นาสวน	ชุมแสง	นครสวรรค์
964	ข้าวตาลี	05343	เจ้า	นาสวน	เมือง	สระแก้ว
965	ข้าวต่ำ	11726	เหนียว	นาสวน	วังชัน	แพร่
966	ข้าวติด	17052	เจ้า	นาสวน	ห้วยยอด	ตรัง
967	ข้าวดี	10759	เหนียว	ข้าวไร่	ปาง	พะเยา
968	ข้าวตุ๊ด	09671	เจ้า	นาสวน	สวี	ชุมพร
969	ข้าวตู๋	11380	เจ้า	ข้าวไร่	บ้านไร่	อุทัยธานี
970	ข้าวตุล	16929	เจ้า	นาสวน	ตะโหมด	พัทลุง
971	ข้าวเตี้ย	11415	เจ้า	ข้าวไร่	บ้านไร่	อุทัยธานี
972	ข้าวโต	23626	เหนียว	ข้าวไร่	แม่สะเรียง	แม่ฮ่องสอน
973	ข้าวไต้	08338	เจ้า	นาสวน	ท่าปลา	อุตรดิตถ์
974	ข้าวถอด	08032	เจ้า	นาสวน	เมือง	นครนายก
975	ข้าวถั่ว	07493	เจ้า	นาสวน	โคกโพธิ์	ปัตตานี
976	ข้าวสูง	17741	เหนียว	ข้าวไร่	ลี้	ลำพูน
977	ข้าวทราย	04196	เจ้า	นาสวน	เขาชัยสน	พัทลุง
978	ข้าวทิพย์	12066	เหนียว	นาสวน	ก.สันติสุข*	น่าน
979	ข้าวเทวดา	05001	เจ้า	นาสวน	ทุ่งเสลี่ยม	สุโขทัย
980	ข้าวไทร	09952	เจ้า	นาสวน	โคกโพธิ์	ปัตตานี
981	ข้าวไทรดำ	04558	เจ้า	นาสวน	อ่าวลึก	กระบี่
982	ข้าวนก	04477	เจ้า	ขึ้นน้ำ	หนองหาน	อุดรธานี
983	ข้าวนก 1	06139	เจ้า	นาสวน	ชัยบุรี	ปทุมธานี
984	ข้าวนก 2	06140	เจ้า	นาสวน	ชัยบุรี	ปทุมธานี
985	ข้าวนก 3	06141	เจ้า	นาสวน	ชัยบุรี	ปทุมธานี
986	ข้าวนก 4	06142	เจ้า	นาสวน	ชัยบุรี	ปทุมธานี
987	ข้าวนก 5	06143	เจ้า	นาสวน	ชัยบุรี	ปทุมธานี
988	ข้าวนก 6	06144	เจ้า	นาสวน	ชัยบุรี	ปทุมธานี
989	ข้าวนก 7	06145	เจ้า	นาสวน	ชัยบุรี	ปทุมธานี
990	ข้าวนกเมล็ดขาว	07486	เจ้า	นาสวน	โคกโพธิ์	ปัตตานี

## พันธุ์ข้าวพื้นเมืองไทย

ลำดับที่	ชื่อพันธุ์	หมายเลข	ชนิดข้าว	ชนิดการปลูก	อำเภอ	จังหวัด
991	ข้าวกลมเมล็ดเหลือง	09930	เจ้า	นาสวน	รือเสาะ	นราธิวาส
992	ข้าวน้อย	19776	เหนียว	ข้าวไร่	ปางมะผ้า	แม่ฮ่องสอน
993	ข้าวนั่ง	07086	เจ้า	นาสวน	ชะอวด	นครศรีธรรมราช
994	ข้าวนา	17625	เจ้า	ข้าวไร่	แม่แตง	เชียงใหม่
995	ข้าวน่าน	11712	เหนียว	ข้าวไร่	ลอง	แพร่
996	ข้าวนาย	12462	เหนียว	นาสวน	เกษตรสมบูรณ์	ชัยภูมิ
997	ข้าวนึ่ง	05957	เหนียว	ข้าวไร่	สันป่าตอง	เชียงใหม่
998	ข้าวนึ่งแดง	22548	เหนียว	ข้าวไร่	ปาย	แม่ฮ่องสอน
999	ข้าวบง	14836	เหนียว	ข้าวไร่	สา	น่าน
1000	ข้าวบ้า	14713	เหนียว	ข้าวไร่	เขียงกลาง	น่าน
1001	ข้าวเบลล์	23004	เหนียว	ข้าวไร่	เวียงแก่น	เชียงราย
1002	ข้าวเบอร์	12346	เจ้า	นาสวน	เขาสมิง	ตราด
1003	ข้าวเบา	06486	เจ้า	นาสวน	วัดสิงห์	ชัยนาท
1004	ข้าวปง	13189	เหนียว	ข้าวไร่	ปัว	น่าน
1005	ข้าวปน	19019	เจ้า	นาสวน	ลอง	แพร่
1006	ข้าวปริง	15619	เจ้า	นาสวน	ก.ชัยบุรี*	สุราษฎร์ธานี
1007	ข้าวปริง	16869	เจ้า	นาสวน	เมือง	พัทลุง
1008	ข้าวปลี	12594	เหนียว	ข้าวไร่	ปากชม	เลย
1009	ข้าวป้อม	05454	เจ้า	ขึ้นน้ำ	สามง่าม	พิจิตร
1010	ข้าวป้ง	19840	เจ้า	นาสวน	คลองลาน	กำแพงเพชร
1011	ข้าวปิ่น	13158	เหนียว	ข้าวไร่	เขียงกลาง	น่าน
1012	ข้าวปี	13781	เหนียว	ข้าวไร่	เมือง	น่าน
1013	ข้าวปีก	11625	เหนียว	ข้าวไร่	ท่าวังผา	น่าน
1014	ข้าวเปลือก	04100	เจ้า	นาสวน	ปราณบุรี	ประจวบคีรีขันธ์
1015	ข้าวเปีย	04011	เจ้า	ข้าวไร่	เมือง	ศรีสะเกษ
1016	ข้าวโป	16667	เจ้า	นาสวน	ละงู	สตูล
1017	ข้าวผสม	21460	เจ้า	ข้าวไร่	ปาย	แม่ฮ่องสอน
1018	ข้าวผึ้ง	11611	เหนียว	ข้าวไร่	นครไทย	พิษณุโลก
1019	ข้าวเผ	22971	เหนียว	ข้าวไร่	เมือง	น่าน
1020	ข้าวเผื่อะ	23625	เหนียว	ข้าวไร่	แม่สะเรียง	แม่ฮ่องสอน

## พันธุ์ข้าวพื้นเมืองไทย

ลำดับที่	ชื่อพันธุ์	หมายเลข	ชนิดข้าว	ชนิดการปลูก	อำเภอ	จังหวัด
1021	ข้าวแม่	05771	เหนียว	นาสวน	โนนสูง	นครราชสีมา
1022	ข้าวฝี	23571	เหนียว	ข้าวไร่	ปางมะผ้า	แม่ฮ่องสอน
1023	ข้าวพม่า	07657	เหนียว	นาสวน	ภูจินารายณ์	กาฬสินธุ์
1024	ข้าวพม่า 1	22244	เจ้า	นาสวน	แม่ฟ้าหลวง	เชียงราย
1025	ข้าวพม่า 2	22245	เจ้า	ข้าวไร่	แม่ฟ้าหลวง	เชียงราย
1026	ข้าวพรวด	07269	เจ้า	นาสวน	บ้านค่าย	ระยอง
1027	ข้าวพราหมณ์	05304	เจ้า	นาสวน	เมือง	สุโขทัย
1028	ข้าวพวง	05703	เจ้า	ขึ้นน้ำ	บางปะอิน	อยุธยา
1029	ข้าวพันธุ์แม่	23210	เจ้า	นาสวน	น้ำโสม	อุดรธานี
1030	ข้าวพั่ว	05579	เหนียว	นาสวน	ม่วงสามสิบ	อุบลราชธานี
1031	ข้าวพิจิตร	06831	เจ้า	นาสวน	เมือง	นครนายก
1032	ข้าวพิพ	13286	เหนียว	นาสวน	ภูจินารายณ์	กาฬสินธุ์
1033	ข้าวเพิง	14025	เหนียว	ข้าวไร่	ปากชม	เลย
1034	ข้าวแพ	22328	เหนียว	ข้าวไร่	ชาติตระการ	พิษณุโลก
1035	ข้าวแพน	15724	เจ้า	นาสวน	เทพา	สงขลา
1036	ข้าวแพร่	06022	เหนียว	นาสวน	เชียงของ	เชียงราย
1037	ข้าวแพร่ 2	05941	เหนียว	ข้าวไร่	สันป่าตอง	เชียงใหม่
1038	ข้าวโพด	11592	เจ้า	ข้าวไร่	ชาติตระการ	พิษณุโลก
1039	ข้าวโพดสั้น	11599	เจ้า	ข้าวไร่	ชาติตระการ	พิษณุโลก
1040	ข้าวเกา	14326	เจ้า	ข้าวไร่	เมือง	พัทลุง
1041	ข้าวม้ง	22868	เหนียว	ข้าวไร่	นครไทย	พิษณุโลก
1042	ข้าวมด	15679	เจ้า	นาสวน	ท่าศาลา	นครศรีธรรมราช
1043	ข้าวมะลิ	08120	เจ้า	ข้าวไร่	หนองหญ้าปล้อง	เพชรบุรี
1044	ข้าวมัน	07427	เจ้า	นาสวน	หนองจิก	ปัตตานี
1045	ข้าวมัน	23553	เหนียว	ข้าวไร่	ปางมะผ้า	แม่ฮ่องสอน
1046	ข้าวมีด	14034	เหนียว	ข้าวไร่	ภูเรือ	เลย
1047	ข้าวมีด	22106	เจ้า	นาสวน	โคกสูง	สระแก้ว
1048	ข้าวมีม	14724	เหนียว	ข้าวไร่	เขียงกลาง	น่าน
1049	ข้าวมูม	05020	เหนียว	นาสวน	ทุ่งเสลี่ยม	สุโขทัย
1050	ข้าวเม็ดเล็ก	21255	เจ้า	นาสวน	เขาสมิง	ตราด

## พันธุ์ข้าวพื้นเมืองไทย

ลำดับที่	ชื่อพันธุ์	หมายเลข	ชนิดข้าว	ชนิดการปลูก	อำเภอ	จังหวัด
1051	ข้าวเมล็ดดำ	04591	เจ้า	นาสวน	คลองท่อม	กระบี่
1052	ข้าวเมล็ดยาว	00962	เจ้า	นาสวน	บางขัน	กรุงเทพฯ
1053	ข้าวเมอ	23766	เหนียว	ข้าวไร่	จอมทอง	เชียงใหม่
1054	ข้าวเม่า	07727	เหนียว	ข้าวไร่	เชียงม่วน	พะเยา
1055	ข้าวแม่ัว	14031	เหนียว	ข้าวไร่	ด่านซ้าย	เลย
1056	ข้าวย่น	11675	เหนียว	ข้าวไร่	เขียงกลาง	น่าน
1057	ข้าวยี่	01906	เจ้า	ข้าวไร่	เมือง	นครศรีธรรมราช
1058	ข้าวยูน	11679	เหนียว	ข้าวไร่	เขียงกลาง	น่าน
1059	ข้าวเย้า	23482	เหนียว	นาสวน	คลองลาน	กำแพงเพชร
1060	ข้าวรวม	10154	เจ้า	นาสวน	ขุนหาญ	ศรีสะเกษ
1061	ข้าวร่อง	23510	เจ้า	ข้าวไร่	เขาพนม	กระบี่
1062	ข้าวรอนสัน	04343	เจ้า	นาสวน	กระบุรี	ภูเก็ต
1063	ข้าวระแหง	17953	เจ้า	นาสวน	วังทอง	พิษณุโลก
1064	ข้าวริง	10236	เจ้า	นาสวน	เมือง	พัทลุง
1065	ข้าวไร่	06467	เจ้า	ข้าวไร่	บ้านไร่	อุทัยธานี
1066	ข้าวไร่ 1	13640	เจ้า	ข้าวไร่	เขาหินซ้อน	ฉะเชิงเทรา
1067	ข้าวไร่ 2	15825	เจ้า	ข้าวไร่	วังทอง	พิษณุโลก
1068	ข้าวไร่ 3	05904	เจ้า	ข้าวไร่	สันป่าตอง	เชียงใหม่
1069	ข้าวไร่สัน	05926	เจ้า	ข้าวไร่	สันป่าตอง	เชียงใหม่
1070	ข้าวไร่เหนียว	20280	เจ้า	ข้าวไร่	พิมาย	นครราชสีมา
1071	ข้าวลหุ	05164	เหนียว	ข้าวไร่	เมือง	แพร่
1072	ข้าวล้อ	03175	เหนียว	ข้าวไร่	ปัว	น่าน
1073	ข้าวลอย	05440	เจ้า	ขึ้นน้ำ	ตาพระยา	สระแก้ว
1074	ข้าวล้างหนี่	03002	เจ้า	นาสวน	วังทอง	พิษณุโลก
1075	ข้าวลาย	05951	เหนียว	ข้าวไร่	สันป่าตอง	เชียงใหม่
1076	ข้าวลาว	05417	เจ้า	นาสวน	ตาพระยา	สระแก้ว
1077	ข้าวลี้	10509	เหนียว	ข้าวไร่	เมือง	เชียงใหม่
1078	ข้าวเล็ก	11433	เจ้า	ข้าวไร่	บ้านไร่	อุทัยธานี
1079	ข้าวเล่น	14791	เหนียว	ข้าวไร่	ปัว	น่าน
1080	ข้าวเล็บ	00243	เจ้า	นาสวน	สันป่าตอง	เชียงใหม่

## พันธุ์ข้าวพื้นเมืองไทย

ลำดับที่	ชื่อพันธุ์	หมายเลข	ชนิดข้าว	ชนิดการปลูก	อำเภอ	จังหวัด
1081	ข้าวเลิง	14999	เจ้า	ข้าวไร่	บ้านไร่	อุทัยธานี
1082	ข้าวเลน	13186	เหนียว	ข้าวไร่	ป่า	น่าน
1083	ข้าวเลือก	01898	เจ้า	ข้าวไร่	เมือง	นครศรีธรรมราช
1084	ข้าวไล	22996	เหนียว	ข้าวไร่	เวียงแก่น	เชียงราย
1085	ข้าวไว	23058	เจ้า	นาสวน	เมือง	ตราด
1086	ข้าวสตูล	19547	เจ้า	นาสวน	ทับปุด	พังงา
1087	ข้าวสม	14599	เหนียว	นาสวน	ศรีสงคราม	นครพนม
1088	ข้าวสมัน	21899	เจ้า	นาสวน	วังหิน	ศรีสะเกษ
1089	ข้าวสระ	07504	เหนียว	ข้าวไร่	สอง	แพร่
1090	ข้าวสลิด	05416	เจ้า	นาสวน	ตาพระยา	สระแก้ว
1091	ข้าวสอย	13222	เจ้า	นาสวน	ปราสาท	สุรินทร์
1092	ข้าวสาร	16741	เจ้า	นาสวน	เมือง	สตูล
1093	ข้าวสูน	00069	เจ้า	นาสวน	พาน	เชียงราย
1094	ข้าวหนอง	06010	เหนียว	นาสวน	เวียงป่าเป้า	เชียงราย
1095	ข้าวหนองน	11660	เหนียว	ข้าวไร่	ทุ่งช้าง	น่าน
1096	ข้าวหนัก	12119	เหนียว	นาสวน	บ้านแพง	นครพนม
1097	ข้าวหนักเบา	03756	เจ้า	จีนน้ำ	สองพี่น้อง	สุพรรณบุรี
1098	ข้าวหมอ	05202	เจ้า	นาสวน	โคกโพธิ์	ปัตตานี
1099	ข้าวหมอก	17699	เหนียว	ข้าวไร่	ลี้	ลำพูน
1100	ข้าวหมี	06468	เจ้า	ข้าวไร่	บ้านไร่	อุทัยธานี
1101	ข้าวหมุย	17019	เจ้า	ข้าวไร่	ทุ่งหว้า	สตูล
1102	ข้าวหยวก	11632	เหนียว	ข้าวไร่	ท่าวังผา	น่าน
1103	ข้าวหยี	09936	เจ้า	นาสวน	รือเสาะ	นราธิวาส
1104	ข้าวหรั่ง	05295	เจ้า	ข้าวไร่	แม่สะเรียง	แม่ฮ่องสอน
1105	ข้าวหลง	06006	เหนียว	นาสวน	เชียงแสน	เชียงราย
1106	ข้าวหล่ม	21711	เหนียว	นาสวน	ท่าลี่	เลย
1107	ข้าวหลวง	05724	เหนียว	นาสวน	เมือง	ขอนแก่น
1108	ข้าวหลวงแจก	03718	เจ้า	นาสวน	ด่านช้าง	สุพรรณบุรี
1109	ข้าวหลี	16774	เจ้า	นาสวน	ปากพะยูน	พัทลุง
1110	ข้าวหลุง	21539	เจ้า	นาสวน	แม่สรวย	เชียงราย



พันธุ์ข้าวพื้นเมืองไทย

ลำดับที่	ชื่อพันธุ์	หมายเลข	ชนิดข้าว	ชนิดการปลูก	อำเภอ	จังหวัด
1111	ข้าวหวิด	03749	เจ้า	นาสวน	อุ้มทอง	สุพรรณบุรี
1112	ข้าวหวิ	04933	เจ้า	นาสวน	ทุ่งเสลี่ยม	สุโขทัย
1113	ข้าวห่อ	11628	เหนียว	ข้าวไร่	ท่าวังผา	น่าน
1114	ข้าวหอม	07064	เจ้า	นาสวน	เชียรใหญ่	นครศรีธรรมราช
1115	ข้าวหอมมะลิ	07209	เจ้า	นาสวน	พานทอง	ชลบุรี
1116	ข้าวห้าร้อย	03851	เจ้า	นาสวน	บางพลี	สมุทรปราการ
1117	ข้าวเหน็บ	22540	เจ้า	ข้าวไร่	เมือง	แม่ฮ่องสอน
1118	ข้าวเหนียว	05785	เหนียว	นาสวน	บัวใหญ่	นครราชสีมา
1119	ข้าวเหนียวดำ	23082	เหนียว	ข้าวไร่	สังขละบุรี	กาญจนบุรี
1120	ข้าวเหนียวแดง	23091	เหนียว	ข้าวไร่	ศรีสวัสดิ์	กาญจนบุรี
1121	ข้าวเหมย	06025	เหนียว	นาสวน	พาน	เชียงราย
1122	ข้าวเหลือง	23506	เจ้า	ข้าวไร่	เหนือคลอง	กระบี่
1123	ข้าวเหลือง	23535	เหนียว	ข้าวไร่	เมือง	แม่ฮ่องสอน
1124	ข้าวใหญ่	04503	เจ้า	นาสวน	หนองหาน	อุดรธานี
1125	ข้าวใหม่	22243	เจ้า	ข้าวไร่	เชียงคำ	พะเยา
1126	ข้าวอิฐ	14343	เจ้า	ข้าวไร่	เมือง	พัทลุง
1127	ข้าวเอก	14404	เจ้า	ข้าวไร่	เมือง	พัทลุง
1128	ข้าวแฉ้ว	13126	เหนียว	ข้าวไร่	เขียงกลาง	น่าน
1129	ข้าวโอชา	23289	เจ้า	นาสวน	กระบุรี	ระนอง
1130	ข้าวฮ้าว	05625	เหนียว	นาสวน	เขื่องใน	อุบลราชธานี
1131	ข้าวโสก	05927	เหนียว	ข้าวไร่	สันป่าตอง	เชียงใหม่
1132	ข้าวสุไ่ม	15601	เจ้า	นาสวน	ทุ่งหว้า	สตูล
1133	ข้าวควาย	07938	เจ้า	นาสวน	ประทาย	นครราชสีมา
1134	ข้าวควายขาว	04040	เจ้า	นาสวน	ก.ทุ่งตะโก*	ชุมพร
1135	ข้าวควายแดง	04041	เจ้า	นาสวน	ก.ทุ่งตะโก*	ชุมพร
1136	ข้าวข้าง	13634	เจ้า	ข้าวไร่	เขาหินซ้อน	ฉะเชิงเทรา
1137	ข้าวขม	05593	เหนียว	นาสวน	อำนาจเจริญ	อุบลราชธานี
1138	ข้าวขมกลาง	12477	เหนียว	นาสวน	เกษตรสมบูรณ์	ชัยภูมิ
1139	ข้าวขมกำนัล	07627	เหนียว	นาสวน	ยางตลาด	กาฬสินธุ์
1140	ข้าวขมขาว	05746	เหนียว	นาสวน	บ้านไผ่	ขอนแก่น

พันธุ์ข้าวพื้นเมืองไทย

ลำดับที่	ชื่อพันธุ์	หมายเลข	ชนิดข้าว	ชนิดการปลูก	อำเภอ	จังหวัด
1141	ขดม้งัน	17987	เหนียว	นาสวน	พรรณานิคม	สกลนคร
1142	ขดมดอ	07639	เหนียว	นาสวน	กุฉินารายณ์	กาฬสินธุ์
1143	ขดมด้า	05747	เหนียว	นาสวน	บ้านไผ่	ขอนแก่น
1144	ขดมแดง	05706	เหนียว	นาสวน	ชนบท	ขอนแก่น
1145	ขดมแดงน้อย	04069	เหนียว	นาสวน	พังโคน	สกลนคร
1146	ขดมน้อย	03598	เหนียว	นาสวน	นครไทย	พิษณุโลก
1147	ขดมขนาด	04485	เหนียว	นาสวน	หนองหาน	อุดรธานี
1148	ขดมปี	08339	เหนียว	นาสวน	ท่าปลา	อุดรดิตถ์
1149	ขดมพื้น	16048	เหนียว	นาสวน	หนองหาน	อุดรธานี
1150	ขดมพู	21766	เหนียว	นาสวน	ห้วยแถลง	นครราชสีมา
1151	ขดมเมืองหลวง	04070	เหนียว	นาสวน	พังโคน	สกลนคร
1152	ขดมแร่	08357	เหนียว	นาสวน	ปากท่า	อุดรดิตถ์
1153	ขดมลาย	07662	เหนียว	นาสวน	คำม่วง	กาฬสินธุ์
1154	ขดมหลวง	03371	เหนียว	นาสวน	พิบูลย์มังสาหาร	อุบลราชธานี
1155	ขดมหอม	02720	เหนียว	นาสวน	เดชอุดม	อุบลราชธานี
1156	ขดมหางนาค	07616	เหนียว	นาสวน	วานรนิวาส	สกลนคร
1157	ขดมใหญ่	10699	เหนียว	นาสวน	คำชะอี	มุกดาหาร
1158	ขมเถ้า	11608	เจ้า	ข้าวไร่	นครไทย	พิษณุโลก
1159	ขมก	14522	เหนียว	นาสวน	บ้านแพง	นครพนม
1160	ขมเปิด	12767	เจ้า	นาสวน	จะนะ	สงขลา
1161	ขมเมืองนอกไร่	13582	เหนียว	ข้าวไร่	ชุมแพ	ขอนแก่น
1162	ขมแมว	02691	เหนียว	ข้าวไร่	เมือง	เลย
1163	ขมวัว	12115	เหนียว	นาสวน	บ้านแพง	นครพนม
1164	ขมน้ำ	05065	เจ้า	ขึ้นน้ำ	ศรีสัชาลัย	สุโขทัย
1165	ขมดิน	04290	เจ้า	นาสวน	เมือง	สตูล
1166	ขมก	08142	เจ้า	ข้าวไร่	ด่านช้าง	สุพรรณบุรี
1167	ขมเขา	02741	เจ้า	นาสวน	หล่มเก่า	เพชรบูรณ์
1168	ขมแดง	11950	เหนียว	ข้าวไร่	บัว	น่าน
1169	ขมสะอาด	06221	เจ้า	นาสวน	บ้านโป่ง	ราชบุรี
1170	ขมแดง	23642	เหนียว	ข้าวไร่	ปางมะผ้า	แม่ฮ่องสอน

พันธุ์ข้าวพื้นเมืองไทย

ลำดับที่	ชื่อพันธุ์	หมายเลข	ชนิดข้าว	ชนิดการปลูก	อำเภอ	จังหวัด
1171	ขุนหลวง	01903	เจ้า	ข้าวไร่	เมือง	นครศรีธรรมราช
1172	เข้ม	14385	เจ้า	ข้าวไร่	เมือง	พัทลุง
1173	เข้มเงิน	07324	เจ้า	ข้าวไร่	เคียนซา	สุราษฎร์ธานี
1174	เข้มเงินเข้มทอง	19235	เจ้า	ข้าวไร่	เมือง	พัทลุง
1175	เข้มทอง	08066	เจ้า	ข้าวไร่	หัวหิน	ประจวบคีรีขันธ์
1176	เข้มเพชร	16697	เจ้า	ข้าวไร่	เมือง	ตรัง
1177	เขมรควาย	15889	เจ้า	นาสวน	ด่านขุนทด	นครราชสีมา
1178	เขาก่อ	21388	เจ้า	นาสวน	เลาขวัญ	กาญจนบุรี
1179	เขาควย	05667	เหนียว	นาสวน	พนา	อุบลราชธานี
1180	เขาชวา	05445	เจ้า	นาสวน	สามง่าม	พิจิตร
1181	เขาชิด	23051	เจ้า	นาสวน	ขลุง	จันทบุรี
1182	เขาคะคัดลาย	14211	เจ้า	นาสวน	แก่ง	ระยอง
1183	เขาน้อย	04306	เจ้า	นาสวน	เมือง	สตูล
1184	เขาล้าน	09753	เจ้า	นาสวน	ฉวาง	นครศรีธรรมราช
1185	เขียมควน	11650	เหนียว	ข้าวไร่	ท่าวังผา	น่าน
1186	เขี้ยว	05894	เจ้า	ข้าวไร่	สันป่าตอง	เชียงใหม่
1187	เขี้ยวเกษตร	10837	เจ้า	ขึ้นน้ำ	สามง่าม	พิจิตร
1188	เขี้ยวแก้ว	07035	เจ้า	นาสวน	ร้อนพิบูลย์	นครศรีธรรมราช
1189	เขี้ยวงู	22705	เหนียว	นาสวน	พนา	อำนาจเจริญ
1190	เขี้ยวจง	12701	เจ้า	นาสวน	สะทิงพระ	สงขลา
1191	เขี้ยวดำ	11594	เจ้า	ข้าวไร่	ชาติตระการ	พิษณุโลก
1192	เขี้ยวจนกระทั่ง	06818	เจ้า	นาสวน	เมือง	นครนายก
1193	เขี้ยวนางนวล	07228	เจ้า	นาสวน	พานทอง	ชลบุรี
1194	เขี้ยวน้ำแห้ง	15866	เจ้า	นาสวน	โนนสูง	นครราชสีมา
1195	เขี้ยวเบา	04920	เจ้า	ขึ้นน้ำ	เมือง	พิษณุโลก
1196	เขี้ยวใบตั้ง	09211	เจ้า	นาสวน	คีรีมาศ	สุโขทัย
1197	เขี้ยวใบสี	18358	เจ้า	นาสวน	นครหลวง	อยุธยา
1198	เขี้ยวประจิม	06301	เจ้า	ขึ้นน้ำ	บางกระท่อม	พิษณุโลก
1199	เขี้ยวปลิว	21604	เหนียว	นาสวน	ชนบท	ขอนแก่น
1200	เขี้ยวปีนแก้ว	14683	เจ้า	ขึ้นน้ำ	กบินทร์บุรี	ปราจีนบุรี

พันธุ์ข้าวพื้นเมืองไทย

ลำดับที่	ชื่อพันธุ์	หมายเลข	ชนิดข้าว	ชนิดการปลูก	อำเภอ	จังหวัด
1201	เขี้ยวเปิด	03538	เจ้า	นาสวน	วังทอง	พิษณุโลก
1202	เขี้ยวมรกต	08243	เจ้า	ขึ้นน้ำ	บางไทร	อยุธยา
1203	เขี้ยวลอยน้ำ	04895	เจ้า	ขึ้นน้ำ	เมือง	สุโขทัย
1204	เขี้ยวละออ	08951	เจ้า	ข้าวไร่	สว่างอารมณ์	อุทัยธานี
1205	เขี้ยวลือ	03133	เจ้า	นาสวน	แม่สรวย	เชียงราย
1206	เขี้ยวเล็ก	14699	เจ้า	ขึ้นน้ำ	ศรีมหาโพธิ์	ปราจีนบุรี
1207	เขี้ยวสร้อยทอง	11028	เจ้า	นาสวน	พระพุทธบาท	สระบุรี
1208	เขี้ยวเสือ	10043	เจ้า	นาสวน	มายอ	ปัตตานี
1209	เขี้ยวหนัก	04940	เจ้า	นาสวน	ศรีสำโรง	สุโขทัย
1210	เขี้ยวหางนาค	12510	เหนียว	นาสวน	ท่าบ่อ	หนองคาย
1211	เขี้ยวหางม้า	02063	เจ้า	ขึ้นน้ำ	เมือง	อยุธยา
1212	เขี้ยวใหญ่	13026	เจ้า	นาสวน	หนองบัว	นครสวรรค์
1213	เขือ	10091	เจ้า	นาสวน	โคกโพธิ์	ปัตตานี
1214	แขก	09095	เหนียว	ข้าวไร่	แม่แจ่ม	เชียงใหม่
1215	แขก	10100	เจ้า	นาสวน	โคกโพธิ์	ปัตตานี
1216	แขกทิ้งเคียว	03822	เจ้า	นาสวน	พนัสนิคม	ชลบุรี
1217	แขกแดง	08908	เจ้า	ข้าวไร่	บ้านไร่	อุทัยธานี
1218	แขกไร่	11407	เจ้า	ข้าวไร่	บ้านไร่	อุทัยธานี
1219	แขกวัด	08922	เจ้า	ข้าวไร่	บ้านไร่	อุทัยธานี
1220	แขกนาง	05430	เจ้า	นาสวน	กบินทร์บุรี	ปราจีนบุรี
1221	แขกปง	05306	เจ้า	นาสวน	อุ้มผาง	ตาก
1222	แขกแก้ว	03105	เจ้า	นาสวน	ขุนยวม	แม่ฮ่องสอน
1223	แขกวัง	21396	เหนียว	นาสวน	บ่อพลอย	กาญจนบุรี
1224	ไขจระเข้	09221	เจ้า	ขึ้นน้ำ	คีรีมาศ	สุโขทัย
1225	ไขจิ้งหรีด	09437	เจ้า	นาสวน	เมือง	ตราด
1226	ไขบ้านก่าน	22196	เหนียว	ข้าวไร่	นากลาง	หนองบัวลำภู
1227	ไขปลาไหล	11044	เหนียว	นาสวน	เมือง	กาญจนบุรี
1228	ไขเปิด	17021	เจ้า	นาสวน	ทุ่งหว้า	สตูล
1229	ไขมด	15635	เจ้า	นาสวน	เคียนซา	สุราษฎร์ธานี
1230	ไขมดแดง	12762	เจ้า	นาสวน	โคกโพธิ์	ปัตตานี

พันธุ์ข้าวพื้นเมืองไทย

ลำดับที่	ชื่อพันธุ์	หมายเลข	ชนิดข้าว	ชนิดการปลูก	อำเภอ	จังหวัด
1231	ไข่มดรีน	07069	เจ้า	นาสวน	ร่อนพิบูลย์	นครศรีธรรมราช
1232	ไข่มงคตา	02050	เจ้า	ขึ้นน้ำ	เมือง	อยุธยา
1233	คดขาว	06302	เจ้า	นาสวน	วัดโบสถ์	พิษณุโลก
1234	คนลาว	09941	เจ้า	ข้าวไร่	เรือเสาะ	นราธิวาส
1235	คนเหิน	01841	เหนียว	ข้าวไร่	เมือง	เชียงใหม่
1236	ครึ่งบกครึ่งน้ำ	11971	เหนียว	นาสวน	เขียงกลาง	น่าน
1237	ครุสิต	04604	เจ้า	นาสวน	เกาะลันตา	กระบี่
1238	คลองตานี	06303	เจ้า	นาสวน	เมือง	พิษณุโลก
1239	คลองทราย	09172	เจ้า	นาสวน	หนองบัว	นครสวรรค์
1240	คลองรากไทร	14664	เจ้า	นาสวน	เมือง	พิจิตร
1241	คลองสะแก	14174	เจ้า	นาสวน	สนามชัยเขต	ฉะเชิงเทรา
1242	คลองเสียด	13465	เจ้า	นาสวน	คลองท่อม	กระบี่
1243	คล้า	09910	เจ้า	นาสวน	สุไหงปาดี	นราธิวาส
1244	คล้ายาว	07458	เจ้า	นาสวน	จะนะ	สงขลา
1245	คล้าหนัก	09934	เจ้า	นาสวน	เรือเสาะ	นราธิวาส
1246	ควบโลก	01417	เหนียว	นาสวน	เมือง	ลำปาง
1247	ควายหาย	20870	เหนียว	ข้าวไร่	เวียงสา	น่าน
1248	คอกคล้า	13617	เจ้า	ข้าวไร่	ชุมแพ	ขอนแก่น
1249	คอดำ	13490	เจ้า	ข้าวไร่	อ่าวลึก	กระบี่
1250	คอเดียว	04334	เจ้า	นาสวน	เมือง	ภูเก็ต
1251	คอน	10363	เจ้า	นาสวน	ปะเหลียน	ตรัง
1252	คอปรีดำ	11194	เจ้า	นาสวน	ขนอม	นครศรีธรรมราช
1253	คอยลูกเขย	03560	เหนียว	นาสวน	วังทอง	พิษณุโลก
1254	คอยอเนะ	22998	เหนียว	ข้าวไร่	พาน	เชียงราย
1255	คอยาว	09832	เจ้า	นาสวน	เมือง	นราธิวาส
1256	คอรวงดำ	23817	เจ้า	ข้าวไร่	นาทวี	สงขลา
1257	คอสั้น	03693	เจ้า	นาสวน	วัดสิงห์	ชัยนาท
1258	คัดดอ	11865	เจ้า	นาสวน	ตรอน	อุดรดิตถ์
1259	คัดเบา	05486	เจ้า	ขึ้นน้ำ	โพธิ์ประทับช้าง	พิจิตร
1260	คันทนา	06442	เจ้า	นาสวน	หนองเสือ	ปทุมธานี

พันธุ์ข้าวพื้นเมืองไทย

ลำดับที่	ชื่อพันธุ์	หมายเลข	ชนิดข้าว	ชนิดการปลูก	อำเภอ	จังหวัด
1261	คันแห	14601	เหนียว	นาสวน	บ้านแพง	นครพนม
1262	คันแหดำ	12114	เหนียว	นาสวน	บ้านแพง	นครพนม
1263	คั้วมะเขือ	12027	เหนียว	นาสวน	นาน้อย	น่าน
1264	ค่างหวาย	19055	เหนียว	นาสวน	ปากท่า	อุดรดิตต์
1265	คางะ	21531	เจ้า	นาสวน	แม่ฟ้าหลวง	เชียงราย
1266	คายไผ่	07023	เหนียว	นาสวน	ร้อนพิบูลย์	นครศรีธรรมราช
1267	ค้ำฉาง	09931	เจ้า	นาสวน	เรือเสาะ	นราธิวาส
1268	คำผาย	22309	เหนียว	นาสวน	ตระการพืชผล	อุบลราชธานี
1269	คั้วนาง	10210	เหนียว	นาสวน	เมือง	พัทลุง
1270	คือโตะ	01988	เจ้า	นาสวน	รามัน	ยะลา
1271	คือพาด้า	21568	เจ้า	นาสวน	เชียงดาว	เชียงใหม่
1272	คุณแม่	05752	เจ้า	ขึ้นน้ำ	เมือง	นครพนม
1273	คุณย่า	16417	เจ้า	นาสวน	เมือง	ปัตตานี
1274	คุณอาจ	11056	เจ้า	ขึ้นน้ำ	เมือง	กาญจนบุรี
1275	คู๋	14913	เหนียว	ข้าวไร่	ร้องกวาง	แพร่
1276	คู๋ขาว	11955	เหนียว	ข้าวไร่	ปัว	น่าน
1277	คู๋ถนน	12713	เจ้า	นาสวน	จะนะ	สงขลา
1278	คู๋เมือง	21795	เจ้า	นาสวน	เสิงสาง	นครราชสีมา
1279	เครอะดั่ง	22882	เจ้า	ข้าวไร่	นครไทย	พิษณุโลก
1280	แคฝงเบี้ยว	19842	เจ้า	ข้าวไร่	คลองลาน	กำแพงเพชร
1281	แค้มปี	06603	เหนียว	ข้าวไร่	ลอง	แพร่
1282	แควป่าสัก	03058	เจ้า	นาสวน	เมือง	อุทัยธานี
1283	แคสัก	03574	เจ้า	ขึ้นน้ำ	บางกระทุ่ม	พิษณุโลก
1284	แคะ	09126	เจ้า	ข้าวไร่	แม่แจ่ม	เชียงใหม่
1285	โคกกระท้าย	06821	เจ้า	นาสวน	เมือง	นครนายก
1286	โคกกลอย	04333	เจ้า	นาสวน	เมือง	ภูเก็ต
1287	โคกโดน	08031	เจ้า	นาสวน	เมือง	นครนายก
1288	โคกตา	09916	เจ้า	นาสวน	สุไหงปาดี	นราธิวาส
1289	โคกปรัง	21921	เหนียว	นาสวน	โคกลำโรง	ลพบุรี
1290	โคกโพธิ์	07476	เจ้า	นาสวน	จะนะ	สงขลา

## พันธุ์ข้าวพื้นเมืองไทย

ลำดับที่	ชื่อพันธุ์	หมายเลข	ชนิดข้าว	ชนิดการปลูก	อำเภอ	จังหวัด
1291	โคนแดง	19680	เจ้า	ข้าวไร่	นครไทย	พิษณุโลก
1292	ไคล	05205	เจ้า	นาสวน	โคกโพธิ์	ปัตตานี
1293	วงช้าง	05387	เจ้า	นาสวน	เมือง	ปราจีนบุรี
1294	วงตาล	06781	เจ้า	นาสวน	บ้านนา	นครนายก
1295	วงใหญ่	05107	เหนียว	นาสวน	เมือง	แพร่
1296	งอปิ่น	19787	เจ้า	ข้าวไร่	แม่สะเรียง	แม่ฮ่องสอน
1297	งอหอม	22322	เจ้า	ข้าวไร่	ชาติตระการ	พิษณุโลก
1298	งันขาว	13990	เหนียว	นาสวน	คำชะอี	มุกดาหาร
1299	งันดง	12120	เหนียว	นาสวน	บ้านแพง	นครพนม
1300	งันเลย	14507	เหนียว	นาสวน	เมือง	นครพนม
1301	งัวราง	09075	เจ้า	นาสวน	บ้านโฮ้ง	ลำพูน
1302	งา	07480	เจ้า	นาสวน	จะนะ	สงขลา
1303	งาโจ้ง	05042	เจ้า	นาสวน	ศรีสัชกาลย์	สุโขทัย
1304	งาช้าง	06587	เจ้า	นาสวน	ลอง	แพร่
1305	งาข้างไร่	15626	เจ้า	นาสวน	พนม	สุราษฎร์ธานี
1306	งาแขง	02399	เจ้า	นาสวน	เมือง	ศรีสะเกษ
1307	งาไทร	13436	เจ้า	นาสวน	เมือง	กระบี่
1308	งามงอน	00772	เจ้า	นาสวน	โคกสำโรง	ลพบุรี
1309	งาวปี	19598	เหนียว	นาสวน	ปากท่า	อุตรดิตถ์
1310	งาเหิน	23543	เหนียว	ข้าวไร่	ปางมะผ้า	แม่ฮ่องสอน
1311	งาเหลือง	19237	เหนียว	ข้าวไร่	เมือง	พัทลุง
1312	เงาะถอดรูป	02037	เจ้า	จั้นน้ำ	เมือง	อยุธยา
1313	เงี้ยวพอน	14126	เหนียว	ข้าวไร่	สะเมิง	เชียงใหม่
1314	โง้ง	09227	เจ้า	นาสวน	ศรีนคร	สุโขทัย
1315	จงกล	06304	เจ้า	นาสวน	วัดโบสถ์	พิษณุโลก
1316	จมูกหมูสังข์	10248	เหนียว	นาสวน	ควนขนุน	พัทลุง
1317	จอแป	09120	เหนียว	ข้าวไร่	แม่แจ่ม	เชียงใหม่
1318	จะกอลอ	23149	เจ้า	ข้าวไร่	เชียงดาว	เชียงใหม่
1319	จะกุ่มปือ	23561	เหนียว	ข้าวไร่	ปางมะผ้า	แม่ฮ่องสอน
1320	จะกุ่มปือ	22594	เจ้า	ข้าวไร่	ปางมะผ้า	แม่ฮ่องสอน

## พันธุ์ข้าวพื้นเมืองไทย

ลำดับที่	ชื่อพันธุ์	หมายเลข	ชนิดข้าว	ชนิดการปลูก	อำเภอ	จังหวัด
1321	จะเคอะ	22234	เจ้า	ข้าวไร่	พาน	เชียงราย
1322	จะงักย	23569	เหนียว	ข้าวไร่	ปางมะผ้า	แม่ฮ่องสอน
1323	จะงีสี	23576	เหนียว	ข้าวไร่	ปาย	แม่ฮ่องสอน
1324	จะเง๊ะ	23564	เหนียว	ข้าวไร่	ปางมะผ้า	แม่ฮ่องสอน
1325	จะเง๊ะแอะ	23153	เจ้า	ข้าวไร่	เชียงดาว	เชียงใหม่
1326	จะถ่อถ่อ	23156	เจ้า	ข้าวไร่	เชียงดาว	เชียงใหม่
1327	จะชี่	23594	เหนียว	ข้าวไร่	ปาย	แม่ฮ่องสอน
1328	จะชื้อกา	23655	เหนียว	ข้าวไร่	ปางมะผ้า	แม่ฮ่องสอน
1329	จะเชี้ยะ	22589	เจ้า	ข้าวไร่	ปางมะผ้า	แม่ฮ่องสอน
1330	จะแซ	23562	เหนียว	ข้าวไร่	ปางมะผ้า	แม่ฮ่องสอน
1331	จะดามะ	23164	เจ้า	ข้าวไร่	พร้าว	เชียงใหม่
1332	จะเต๋	22237	เหนียว	ข้าวไร่	พาน	เชียงราย
1333	จะแตนะ	21554	เจ้า	นาสวน	แม่ฟ้าหลวง	เชียงราย
1334	จะแตะแอะ	21555	เจ้า	นาสวน	แม่ฟ้าหลวง	เชียงราย
1335	จะนอชี่	01839	เหนียว	ข้าวไร่	สันป่าตอง	เชียงใหม่
1336	จะนอหะ	01838	เหนียว	ข้าวไร่	สันป่าตอง	เชียงใหม่
1337	จะนอไน้	21475	เหนียว	ข้าวไร่	ปางมะผ้า	แม่ฮ่องสอน
1338	จะนอบื่อ	21524	เหนียว	ข้าวไร่	แม่ฟ้าหลวง	เชียงราย
1339	จะนอมี่	22596	เหนียว	ข้าวไร่	ปางมะผ้า	แม่ฮ่องสอน
1340	จะนอมื่อ	23656	เหนียว	ข้าวไร่	ปางมะผ้า	แม่ฮ่องสอน
1341	จะนอยี่	23047	เหนียว	ข้าวไร่	แม่เมาะ	เชียงใหม่
1342	จี่นอยี่	11260	เหนียว	ข้าวไร่	คลองขลุง	กำแพงเพชร
1343	จะนอดี	23572	เหนียว	ข้าวไร่	ปางมะผ้า	แม่ฮ่องสอน
1344	จะนอหยี่	21476	เหนียว	ข้าวไร่	ปางมะผ้า	แม่ฮ่องสอน
1345	จะนอเหมย	23565	เหนียว	ข้าวไร่	ปางมะผ้า	แม่ฮ่องสอน
1346	จะนุ	21571	เหนียว	นาสวน	เชียงดาว	เชียงใหม่
1347	จะนุถ่อถ่อ	23157	เจ้า	ข้าวไร่	แม่แตง	เชียงใหม่
1348	จะนุแอะแอะ	23163	เจ้า	ข้าวไร่	พร้าว	เชียงใหม่
1349	จะบื่อ	22230	เหนียว	ข้าวไร่	แม่ฟ้าหลวง	เชียงราย
1350	จะบื่อกี้ย	21479	เจ้า	ข้าวไร่	ปางมะผ้า	แม่ฮ่องสอน



พันธุ์ข้าวพื้นเมืองไทย

ลำดับที่	ชื่อพันธุ์	หมายเลข	ชนิดข้าว	ชนิดการปลูก	อำเภอ	จังหวัด
1351	จะปุมมา	23046	เจ้า	ข้าวไร่	แม่ฮอย	เชียงใหม่
1352	จะมาฆอ	22188	เจ้า	นาสวน	เมือง	ยะลา
1353	จะยี 1	05917	เหนียว	ข้าวไร่	สันป่าตอง	เชียงใหม่
1354	จะยีแอ้	21523	เจ้า	ข้าวไร่	แม่ฟ้าหลวง	เชียงราย
1355	จะเยีละ	22233	เจ้า	ข้าวไร่	พาน	เชียงราย
1356	จะเยื่อะ	23150	เจ้า	ข้าวไร่	เชียงดาว	เชียงใหม่
1357	จะแย	23045	เจ้า	ข้าวไร่	แม่ฮอย	เชียงใหม่
1358	จะลิ	21538	เจ้า	ข้าวไร่	แม่สรวย	เชียงราย
1359	จะลือ	22599	เจ้า	ข้าวไร่	ปางมะผ้า	แม่ฮ่องสอน
1360	จะลูลู	23154	เจ้า	ข้าวไร่	เชียงดาว	เชียงใหม่
1361	จะแวงะ	22595	เจ้า	ข้าวไร่	ปางมะผ้า	แม่ฮ่องสอน
1362	จะสิมา	23653	เหนียว	ข้าวไร่	ปางมะผ้า	แม่ฮ่องสอน
1363	จะหล่อยนะ	23152	เจ้า	ข้าวไร่	เชียงดาว	เชียงใหม่
1364	จะอื้น้อย	06976	เหนียว	ข้าวไร่	สันป่าตอง	เชียงใหม่
1365	จะอือ	21565	เจ้า	นาสวน	แม่แตง	เชียงใหม่
1366	จะแอ้	21474	เจ้า	ข้าวไร่	ปางมะผ้า	แม่ฮ่องสอน
1367	จังหวายปะเดา	14231	เจ้า	นาสวน	โป่งน้ำร้อน	จันทบุรี
1368	จังหวัด	05208	เจ้า	นาสวน	โคกโพธิ์	ปัตตานี
1369	จังหวัดขาว	17093	เจ้า	นาสวน	ปากพะยูน	พัทลุง
1370	จังหวัดเบา	04636	เจ้า	นาสวน	ปากพนัง	นครศรีธรรมราช
1371	จังหวัดลูกกลาย	07077	เจ้า	นาสวน	ปากพนัง	นครศรีธรรมราช
1372	จันติ	23291	เจ้า	นาสวน	กระบุรี	ระนอง
1373	จันเต๊ะ	09811	เจ้า	นาสวน	เมือง	นราธิวาส
1374	จันทร์	11793	เหนียว	ข้าวไร่	เมือง	น่าน
1375	จันทร์หอม	12331	เจ้า	นาสวน	บ่อไร่	ตราด
1376	จันทรา	10862	เจ้า	นาสวน	วังทรายพูน	พิจิตร
1377	จำก้อร้อย	11311	เจ้า	ข้าวไร่	คลองขลุง	กำแพงเพชร
1378	จากอลอ	11292	เจ้า	ข้าวไร่	คลองลาน	กำแพงเพชร
1379	จากาลัก	02883	เจ้า	ข้าวไร่	ฝาง	เชียงใหม่
1380	จาโก	02884	เจ้า	ข้าวไร่	ฝาง	เชียงใหม่

พันธุ์ข้าวพื้นเมืองไทย

ลำดับที่	ชื่อพันธุ์	หมายเลข	ชนิดข้าว	ชนิดการปลูก	อำเภอ	จังหวัด
1381	จาชอมาหา	23042	เจ้า	ข้าวไร่	สะเมิง	เชียงใหม่
1382	จำคะเพีย	23659	เหนียว	ข้าวไร่	ปางมะผ้า	แม่ฮ่องสอน
1383	จางคอไฮ	14927	เจ้า	ข้าวไร่	วังชิ้น	แพร่
1384	จางจิ	23031	เจ้า	ข้าวไร่	เชียงดาว	เชียงใหม่
1385	จำเจ้าะ	21540	เจ้า	นาสวน	แม่สรวย	เชียงราย
1386	จาชิดคูลาญโนวีไอ	02933	เจ้า	ข้าวไร่	สันป่าตอง	เชียงใหม่
1387	จาชิดบอ	02897	เจ้า	ข้าวไร่	ปางมะผ้า	แม่ฮ่องสอน
1388	จาชิช	02879	เจ้า	ข้าวไร่	ฝาง	เชียงใหม่
1389	จาชิชิ	02898	เจ้า	ข้าวไร่	ปางมะผ้า	แม่ฮ่องสอน
1390	จาชชา	02895	เจ้า	ข้าวไร่	ปางมะผ้า	แม่ฮ่องสอน
1391	จาชิจิ	23026	เจ้า	ข้าวไร่	เวียงแหง	เชียงใหม่
1392	จาเค๊ะ	12723	เจ้า	นาสวน	เทพา	สงขลา
1393	จาทอญ	05912	เจ้า	ข้าวไร่	สันป่าตอง	เชียงใหม่
1394	จาทาลากู	05897	เจ้า	ข้าวไร่	สันป่าตอง	เชียงใหม่
1395	จาทาลากู 1	06973	เจ้า	ข้าวไร่	สันป่าตอง	เชียงใหม่
1396	จาเค๊ะ	10021	เจ้า	นาสวน	ยะรัง	ปัตตานี
1397	จาเค๊ะกุนิง	09901	เจ้า	นาสวน	สุโขทัย	นราธิวาส
1398	จาทิสู	02899	เจ้า	ข้าวไร่	ฝาง	เชียงใหม่
1399	จ้านแจ้	16928	เจ้า	ข้าวไร่	เมือง	พัทลุง
1400	จานอนะ	06954	เหนียว	ข้าวไร่	สันป่าตอง	เชียงใหม่
1401	จานอนะ 1	05943	เหนียว	ข้าวไร่	สันป่าตอง	เชียงใหม่
1402	จานอนะ 2	20607	เหนียว	ข้าวไร่	ปางมะผ้า	แม่ฮ่องสอน
1403	จานอนะ	05954	เหนียว	ข้าวไร่	สันป่าตอง	เชียงใหม่
1404	จานอयी	05946	เหนียว	ข้าวไร่	สันป่าตอง	เชียงใหม่
1405	จานอโล	05944	เหนียว	ข้าวไร่	สันป่าตอง	เชียงใหม่
1406	จ้านอหิ	22586	เหนียว	ข้าวไร่	ปางมะผ้า	แม่ฮ่องสอน
1407	จานากู	02886	เจ้า	ข้าวไร่	ฝาง	เชียงใหม่
1408	จานากี้	02885	เจ้า	ข้าวไร่	ฝาง	เชียงใหม่
1409	จานูตามา	02892	เหนียว	ข้าวไร่	ปางมะผ้า	แม่ฮ่องสอน
1410	จานูเนะ	02893	เหนียว	ข้าวไร่	ปางมะผ้า	แม่ฮ่องสอน

พันธุ์ข้าวพื้นเมืองไทย

ลำดับที่	ชื่อพันธุ์	หมายเลข	ชนิดข้าว	ชนิดการปลูก	อำเภอ	จังหวัด
1411	จําโน	02887	เหนียว	ข้าวไร่	ฝาง	เชียงใหม่
1412	จําโนธิ	02891	เหนียว	ข้าวไร่	ฝาง	เชียงใหม่
1413	จําโนน้อย	02890	เหนียว	ข้าวไร่	ฝาง	เชียงใหม่
1414	จําโนนะ	21526	เจ้า	ข้าวไร่	แม่ฟ้าหลวง	เชียงราย
1415	จําโนรุ	05949	เหนียว	ข้าวไร่	สันป่าตอง	เชียงใหม่
1416	จําโนหนัก	02889	เหนียว	ข้าวไร่	ฝาง	เชียงใหม่
1417	จําบัว	05861	เจ้า	นาสวน	สันป่าตอง	เชียงใหม่
1418	จําปือ	06955	เจ้า	ข้าวไร่	สันป่าตอง	เชียงใหม่
1419	จําบูแ	01844	เจ้า	ข้าวไร่	เมือง	เชียงใหม่
1420	จําเบะเบะ	23035	เจ้า	ข้าวไร่	พร้าว	เชียงใหม่
1421	จําปากอ	10016	เจ้า	ข้าวไร่	เมือง	ปัตตานี
1422	จําปากอคูนิง	12770	เจ้า	ข้าวไร่	จะนะ	สงขลา
1423	จําปาบายู	02894	เจ้า	ข้าวไร่	ปางมะผ้า	แม่ฮ่องสอน
1424	จําปูมา	13643	เจ้า	ข้าวไร่	เขาคินซ้อน	ละโว้
1425	จําพูมา	23657	เหนียว	ข้าวไร่	ปางมะผ้า	แม่ฮ่องสอน
1426	จําฟามา	02881	เจ้า	ข้าวไร่	ฝาง	เชียงใหม่
1427	จําฟามาตุ	02882	เจ้า	ข้าวไร่	ฝาง	เชียงใหม่
1428	จําพูมา	21522	เจ้า	นาสวน	แม่ฟ้าหลวง	เชียงราย
1429	จําเพือเว	23040	เจ้า	ข้าวไร่	แม่ฮาย	เชียงใหม่
1430	จํามากอ	10018	เจ้า	นาสวน	ยะรัง	ปัตตานี
1431	จํายอตะแ	23041	เจ้า	ข้าวไร่	แม่ฮาย	เชียงใหม่
1432	จํายี่	20592	เจ้า	ข้าวไร่	ปางมะผ้า	แม่ฮ่องสอน
1433	จําเยอะ	11270	เจ้า	ข้าวไร่	คลองลาน	กำแพงเพชร
1434	จําแย	23043	เจ้า	ข้าวไร่	แม่ฮาย	เชียงใหม่
1435	จําโลมา	11703	เจ้า	ข้าวไร่	สอง	แพร่
1436	จําอี่	11275	เจ้า	ข้าวไร่	คลองขลุง	กำแพงเพชร
1437	จําอี่ 1	05939	เจ้า	ข้าวไร่	สันป่าตอง	เชียงใหม่
1438	จําอี่ 3	05911	เจ้า	ข้าวไร่	สันป่าตอง	เชียงใหม่
1439	จําปา	06540	เจ้า	ขึ้นน้ำ	สรรคบุรี	ชัยนาท
1440	จําปากอ	15783	เจ้า	นาสวน	ตากใบ	นราธิวาส

พันธุ์ข้าวพื้นเมืองไทย

ลำดับที่	ชื่อพันธุ์	หมายเลข	ชนิดข้าว	ชนิดการปลูก	อำเภอ	จังหวัด
1441	จำปาแกล	16805	เจ้า	นาสวน	ปากพะยูน	พัทลุง
1442	จำปาแก้ว	04233	เจ้า	นาสวน	ปากพะยูน	พัทลุง
1443	จำปาขาว	06537	เจ้า	ขึ้นน้ำ	สรรพยา	ชัยนาท
1444	จำปาจีน	00797	เจ้า	ขึ้นน้ำ	เมือง	อยุธยา
1445	จำปาซ้อน	04925	เจ้า	นาสวน	คีรีมาศ	สุโขทัย
1446	จำปาตะ	15898	เจ้า	นาสวน	พิมาย	นครราชสีมา
1447	จำปาทอง	06558	เจ้า	ขึ้นน้ำ	บางปะหัน	อยุธยา
1448	จำปาทองน้อย	05326	เจ้า	ขึ้นน้ำ	ท่าสองยาง	ตาก
1449	จำปาเป็	06567	เจ้า	ขึ้นน้ำ	โพธิ์ทอง	อ่างทอง
1450	จำปาศักดิ์	05432	เจ้า	นาสวน	ตาพระยา	สระแก้ว
1451	จำปาหนัก	03736	เจ้า	ขึ้นน้ำ	บางปลาม้า	สุพรรณบุรี
1452	จำปาหวาย	19111	เหนียว	ขึ้นน้ำ	วังชัน	แพร่
1453	จำปาเหลือง	14449	เจ้า	นาสวน	ทุ่งใหญ่	นครศรีธรรมราช
1454	จำปูลไหล	15561	เจ้า	นาสวน	คลองท่อม	กระบี่
1455	จิกโก้	11963	เหนียว	นาสวน	เขียงกลาง	น่าน
1456	จิกิวา	17743	เจ้า	ข้าวไร่	ลี้	ลำพูน
1457	จิงหรีด	19262	เจ้า	ข้าวไร่	เมือง	พัทลุง
1458	จินดา	06658	เหนียว	นาสวน	สอง	แพร่
1459	จินตหรา	21141	เจ้า	นาสวน	ประจันตคาม	ปราจีนบุรี
1460	จินดา	21478	เจ้า	ข้าวไร่	ปางมะผ้า	แม่ฮ่องสอน
1461	จินขาว	15715	เจ้า	นาสวน	เมือง	สงขลา
1462	จินแดง	17152	เจ้า	นาสวน	เมือง	สงขลา
1463	จิมะโอ	09200	เหนียว	นาสวน	ทุ่งเสลี่ยม	สุโขทัย
1464	จื่อนารอ	07479	เจ้า	นาสวน	เมือง	ยะลา
1465	จือลาเงาะ	12810	เจ้า	ข้าวไร่	หนองจิก	ปัตตานี
1466	จุกขาว	13458	เจ้า	นาสวน	เมือง	กระบี่
1467	จุกแดง	13474	เจ้า	นาสวน	คลองท่อม	กระบี่
1468	จุกเทียม	04239	เจ้า	นาสวน	เขาพนม	กระบี่
1469	จุกเทียมเหลือง	14320	เจ้า	ข้าวไร่	เมือง	พัทลุง
1470	จุกเทียน	17146	เจ้า	นาสวน	กระบุรี	ภูเก็ต

พันธุ์ข้าวพื้นเมืองไทย

ลำดับที่	ชื่อพันธุ์	หมายเลข	ชนิดข้าว	ชนิดการปลูก	อำเภอ	จังหวัด
1471	จูดมอญ	06870	เจ้า	นาสวน	อุ้มทอง	สุพรรณบุรี
1472	เจ๊กกระโดด	07271	เจ้า	นาสวน	เมือง	ระยอง
1473	เจ๊กกวาดพ้อม	10838	เจ้า	ขึ้นน้ำ	สามง่าม	พิจิตร
1474	เจ๊กกุ่ม	08006	เจ้า	นาสวน	แก่งคร้อ	ชัยภูมิ
1475	เจ๊กเขย	06868	เจ้า	นาสวน	ดอนเจดีย์	สุพรรณบุรี
1476	เจ๊กเขยกาบแดง	10939	เจ้า	นาสวน	วิหารแดง	สระบุรี
1477	เจ๊กเขยขาว	10945	เจ้า	นาสวน	พระพุทธบาท	สระบุรี
1478	เจ๊กเขยแดง	13809	เจ้า	นาสวน	เมือง	สระบุรี
1479	เจ๊กเขยเตี้ย	20337	เจ้า	นาสวน	ดอนพุด	สระบุรี
1480	เจ๊กเขยเบา	05759	เจ้า	นาสวน	พิมาย	นครราชสีมา
1481	เจ๊กเขยเสาไห้	02421	เจ้า	ขึ้นน้ำ	เสาไห้	สระบุรี
1482	เจ๊กตะครูป	21770	เจ้า	นาสวน	เมือง	ชัยภูมิ
1483	เจ๊กเตี้ย	13080	เจ้า	นาสวน	หนองบัว	นครสวรรค์
1484	เจ๊กร้อง	21426	เจ้า	นาสวน	สังขละบุรี	กาญจนบุรี
1485	เจ๊กเลี้ยง	14091	เหนียว	นาสวน	ชุมแพ	ขอนแก่น
1486	เจ๊กเลี้ยง	03307	เหนียว	นาสวน	ชุมแพ	ขอนแก่น
1487	เจ๊กสรร	13527	เจ้า	นาสวน	กะปง	พังงา
1488	เจ๊กเหยียบ	02043	เจ้า	ขึ้นน้ำ	เมือง	อยุธยา
1489	เจ็ดรวง	04990	เจ้า	นาสวน	ศรีสำโรง	สุโขทัย
1490	เจ็ดรวงเกษตร	06474	เจ้า	นาสวน	เมือง	อุทัยธานี
1491	เจ็ดรวงแดง	19483	เจ้า	นาสวน	คลองท่อม	กระบี่
1492	เจ็ดรวงเบา	05471	เจ้า	ขึ้นน้ำ	โพนทะเล	พิจิตร
1493	เจ็ดรวงสุพรรณ	06568	เจ้า	ขึ้นน้ำ	เมือง	อ่างทอง
1494	เจ็ดร้อย	18202	เจ้า	ขึ้นน้ำ	โพธิ์ทอง	อ่างทอง
1495	เจ็ดสับ	06305	เจ้า	ขึ้นน้ำ	บางกระท่อม	พิษณุโลก
1496	เจ็ดสับวัน	07726	เหนียว	นาสวน	เชียงม่วน	พะเยา
1497	เจ็ดสับสามวัน	03095	เจ้า	นาสวน	บางน้ำเปรี้ยว	ฉะเชิงเทรา
1498	เจ็ดสูน	17936	เจ้า	นาสวน	วังทอง	พิษณุโลก
1499	เจหว้า	13590	เหนียว	ข้าวไร่	ชุมแพ	ขอนแก่น
1500	เจ๊ะแต	09972	เหนียว	นาสวน	เมือง	ยะลา

## พันธุ์ข้าวพื้นเมืองไทย

ลำดับที่	ชื่อพันธุ์	หมายเลข	ชนิดข้าว	ชนิดการปลูก	อำเภอ	จังหวัด
1501	เจ๊ะบิณฑัน	15603	เจ้า	ข้าวไร่	ทุ่งหว้า	สตูล
1502	เจ๊ะมาหลี	15596	เจ้า	ข้าวไร่	ควนกาหลง	สตูล
1503	เจ๊ะมิเต๊ะ	09807	เหนียว	นาสวน	เมือง	นราธิวาส
1504	เจ๊ะสันต์	13538	เจ้า	นาสวน	กลาง	ภูเก็ต
1505	เจ๊ะหลี	07450	เจ้า	นาสวน	โคกโพธิ์	ปัตตานี
1506	เจ๊ะอาร์	13542	เจ้า	นาสวน	กลาง	ภูเก็ต
1507	เจ้า 2	13638	เจ้า	ข้าวไร่	เขาหินซ้อน	ฉะเชิงเทรา
1508	เจ้า 4	01894	เจ้า	ข้าวไร่	เมือง	ขอนแก่น
1509	เจ้า 5	06964	เจ้า	ข้าวไร่	สันป่าตอง	เชียงใหม่
1510	เจ้ากล้วย	00228	เจ้า	นาสวน	สันป่าตอง	เชียงใหม่
1511	เจ้ากำย	14906	เจ้า	ข้าวไร่	ลอง	แพร่
1512	เจ้ากำแพงเพชร	22989	เจ้า	นาสวน	ก.ดอยหลวง*	เชียงราย
1513	เจ้าขาว	01783	เจ้า	ข้าวไร่	วังทอง	พิษณุโลก
1514	เจ้าขาว 1	05869	เจ้า	ข้าวไร่	สันป่าตอง	เชียงใหม่
1515	เจ้าขาว 2	05888	เจ้า	ข้าวไร่	สันป่าตอง	เชียงใหม่
1516	เจ้าขาวใหญ่	22208	เจ้า	นาสวน	เมือง	หนองบัวลำภู
1517	เจ้าขี้ควาย	12110	เจ้า	นาสวน	ศรีสงคราม	นครพนม
1518	เจ้าเขียว	22337	เจ้า	ข้าวไร่	น้ำปาด	อุดรดิตถ์
1519	เจ้าคง	03340	เจ้า	นาสวน	ภูเขียว	เลย
1520	เจ้าคุณ	10393	เจ้า	นาสวน	สิเกา	ตรัง
1521	เจ้างาช้าง	05144	เจ้า	ข้าวไร่	สอง	แพร่
1522	เจ้าจิ้น	07939	เจ้า	นาสวน	ประทาย	นครราชสีมา
1523	เจ้าเจหว้า	04574	เจ้า	ข้าวไร่	อ่าวลึก	กระบี่
1524	เจ้าชอย	13962	เจ้า	นาสวน	ดงหลวง	มุกดาหาร
1525	เจ้าดอ	07754	เจ้า	นาสวน	เชียงคำ	พะเยา
1526	เจ้าดอกขาว	03285	เจ้า	นาสวน	กมลาไสย	กาฬสินธุ์
1527	เจ้าดอกกรัก	06011	เจ้า	นาสวน	เวียงป่าเป้า	เชียงราย
1528	เจ้าดอย	05913	เจ้า	ข้าวไร่	สันป่าตอง	เชียงใหม่
1529	เจ้าดอยยาว	05905	เจ้า	ข้าวไร่	สันป่าตอง	เชียงราย
1530	เจ้าดอยเย็น	05908	เจ้า	ข้าวไร่	สันป่าตอง	เชียงใหม่

## พันธุ์ข้าวพื้นเมืองไทย

ลำดับที่	ชื่อพันธุ์	หมายเลข	ชนิดข้าว	ชนิดการปลูก	อำเภอ	จังหวัด
1531	เจ้าดำ	09015	เจ้า	ข้าวไร่	คลองลาน	กำแพงเพชร
1532	เจ้าแดง	05576	เจ้า	นาสวน	ม่วงสามสิบ	อุบลราชธานี
1533	เจ้าแดงไร่	10147	เจ้า	ข้าวไร่	ด่านซ้าย	เลย
1534	เจ้าแดงใหญ่	21717	เจ้า	นาสวน	บ้านฝื่อ	อุดรธานี
1535	เจ้าเตี้ย	11387	เจ้า	ข้าวไร่	บ้านไร่	อุทัยธานี
1536	เจ้าท่าหินงม	22845	เจ้า	ข้าวไร่	เมือง	ชัยภูมิ
1537	เจ้าเทพราช	13589	เจ้า	ข้าวไร่	ชุมแพ	ขอนแก่น
1538	เจ้าธรรมดา	02480	เจ้า	ข้าวไร่	หนองหาน	อุดรธานี
1539	เจ้านก	10487	เจ้า	ข้าวไร่	เมือง	เชียงใหม่
1540	เจ้าน้อง	05796	เจ้า	นาสวน	บัวใหญ่	นครราชสีมา
1541	เจ้าน้อย	05358	เจ้า	นาสวน	ตาพระยา	สระแก้ว
1542	เจ้านา	11935	เจ้า	ข้าวไร่	ปัว	น่าน
1543	เจ้านายพล	21742	เจ้า	นาสวน	เมือง	ชัยภูมิ
1544	เจ้าบือ	01683	เจ้า	ข้าวไร่	บางเขน	กรุงเทพฯ
1545	เจ้าเบา	10035	เจ้า	นาสวน	ยะรัง	ปัตตานี
1546	เจ้าประทาน	07986	เจ้า	นาสวน	โนนไทย	นครราชสีมา
1547	เจ้าปลาตุกคลอก	12473	เจ้า	นาสวน	เกษตรสมบูรณ์	ชัยภูมิ
1548	เจ้าเป็	19715	เจ้า	ข้าวไร่	เมือง	น่าน
1549	เจ้าผาห่ม	05977	เจ้า	นาสวน	เมือง	เชียงราย
1550	เจ้าแม่	05909	เจ้า	ข้าวไร่	สันป่าตอง	เชียงใหม่
1551	เจ้าพวงเงิน	09499	เจ้า	ขึ้นน้ำ	เมือง	ตราด
1552	เจ้าพวงมาลัย	04495	เจ้า	นาสวน	หนองหาน	อุดรธานี
1553	เจ้าม่วย	05880	เจ้า	ข้าวไร่	สันป่าตอง	เชียงใหม่
1554	เจ้ามะลิ	04487	เจ้า	นาสวน	หนองหาน	อุดรธานี
1555	เจ้าม้ารั้ง	19023	เจ้า	นาสวน	ลอง	แพร่
1556	เจ้ามูม	01445	เจ้า	นาสวน	เมือง	ลำปาง
1557	เจ้าเม็ดงั้น	05984	เจ้า	นาสวน	แม่สรวย	เชียงราย
1558	เจ้าเมล็ดใหญ่	05906	เจ้า	ข้าวไร่	สันป่าตอง	เชียงใหม่
1559	เจ้าแมงหมี่	10143	เจ้า	ข้าวไร่	ด่านซ้าย	เลย
1560	เจ้าแมว	10148	เจ้า	ข้าวไร่	ภูเรือ	เลย

## พันธุ์ข้าวพื้นเมืองไทย

ลำดับที่	ชื่อพันธุ์	หมายเลข	ชนิดข้าว	ชนิดการปลูก	อำเภอ	จังหวัด
1561	เจ้ายาว	06963	เจ้า	ข้าวไร่	สันป่าตอง	เชียงใหม่
1562	เจ้ายำเมล็ดใหญ่	01935	เจ้า	ข้าวไร่	ควนขนุน	พัทลุง
1563	เจ้ายำสารขาว	14402	เจ้า	ข้าวไร่	เมือง	พัทลุง
1564	เจ้ายำสารแดง	04551	เจ้า	ข้าวไร่	อ่าวลึก	กระบี่
1565	เจ้ารากไผ่	13871	เจ้า	นาสวน	สบปราบ	ลำปาง
1566	เจ้ารากแห้ง	12492	เจ้า	นาสวน	บ้านเขว้า	ชัยภูมิ
1567	เจ้าไร่	11894	เจ้า	ข้าวไร่	เมือง	น่าน
1568	เจ้าลพบุรี	12482	เจ้า	นาสวน	หนองบัวแดง	ชัยภูมิ
1569	เจ้าลอย	05419	เจ้า	ขึ้นน้ำ	เมือง	สระแก้ว
1570	เจ้าลอยสายบัว	19958	เจ้า	นาสวน	พิมาย	นครราชสีมา
1571	เจ้าลาดยาว	14096	เจ้า	นาสวน	ชุมแพ	ขอนแก่น
1572	เจ้าลาย	09128	เจ้า	ข้าวไร่	แม่แจ่ม	เชียงใหม่
1573	เจ้าลิซอ	06972	เจ้า	ข้าวไร่	สันป่าตอง	เชียงใหม่
1574	เจ้าลิ้มมา 1	05871	เจ้า	ข้าวไร่	สันป่าตอง	เชียงใหม่
1575	เจ้าลิ้มมา 2	13588	เจ้า	ข้าวไร่	ชุมแพ	ขอนแก่น
1576	เจ้าสงวน	03636	เจ้า	นาสวน	เก้าเลี้ยว	นครสวรรค์
1577	เจ้าสร้อย	03595	เจ้า	นาสวน	นครไทย	พิษณุโลก
1578	เจ้าสามเดือน	07965	เจ้า	นาสวน	ห้วยแถลง	นครราชสีมา
1579	เจ้าแสวย	05391	เจ้า	นาสวน	ตาพระยา	สระแก้ว
1580	เจ้าหงาย	14802	เจ้า	ข้าวไร่	สา	น่าน
1581	เจ้าหญ้าคา	22985	เจ้า	ข้าวไร่	แม่จัน	เชียงราย
1582	เจ้าหน่อหญ้า	15816	เจ้า	ข้าวไร่	วังทอง	พิษณุโลก
1583	เจ้าหย่าง	07523	เจ้า	ข้าวไร่	แม่แจ่ม	เชียงใหม่
1584	เจ้าหลงปี	12543	เจ้า	นาสวน	บ้านฝื่อ	อุดรธานี
1585	เจ้าหลวง	09096	เจ้า	ข้าวไร่	แม่แจ่ม	เชียงใหม่
1586	เจ้าหลวย	09080	เจ้า	นาสวน	เมือง	ลำพูน
1587	เจ้าหอม	06981	เจ้า	ข้าวไร่	สันป่าตอง	เชียงใหม่
1588	เจ้าหอม 2	13615	เจ้า	ข้าวไร่	ชุมแพ	ขอนแก่น
1589	เจ้าเหมย	10434	เจ้า	ข้าวไร่	เมือง	เชียงใหม่
1590	เจ้าเหรียญทอง	04505	เจ้า	นาสวน	หนองหาน	อุดรธานี



## พันธุ์ข้าวพื้นเมืองไทย

ลำดับที่	ชื่อพันธุ์	หมายเลข	ชนิดข้าว	ชนิดการปลูก	อำเภอ	จังหวัด
1591	เจ้าเหลือง	05705	เจ้า	นาสวน	ชนบท	ขอนแก่น
1592	เจ้าเหลืองทอง	23221	เจ้า	นาสวน	เมือง	หนองบัวลำภู
1593	เจ้าเหลืองเบอร์ 1	12490	เจ้า	นาสวน	เมือง	ชัยภูมิ
1594	เจ้าเหลืองสันป่าตอง	17709	เจ้า	ข้าวไร่	เมือง	เชียงใหม่
1595	เจ้าเหลืองใหญ่	22212	เจ้า	นาสวน	เมือง	หนองบัวลำภู
1596	เจ้าใหญ่	14044	เจ้า	นาสวน	คอนสวรรค์	ชัยภูมิ
1597	เจ้าอินตา	09118	เจ้า	ข้าวไร่	แม่แจ่ม	เชียงใหม่
1598	เจ้าฮ่อ	06994	เจ้า	ข้าวไร่	สะเมิง	เชียงใหม่
1599	เจียมคาย	14864	เหนียว	ข้าวไร่	ท่าวังผา	น่าน
1600	แจก	12637	เจ้า	ข้าวไร่	จะนะ	สงขลา
1601	แจกสรร	13506	เจ้า	นาสวน	ตะกั่วป่า	พังงา
1602	แจกกัน	12507	เจ้า	นาสวน	เกษตรสมบูรณ์	ชัยภูมิ
1603	แจ่มจันทร์	02545	เจ้า	นาสวน	ประทาย	นครราชสีมา
1604	แจ่มหม่ม	06583	เหนียว	นาสวน	ลอง	แพร่
1605	แจ๊ะแม่มอและ	17062	เจ้า	นาสวน	ห้วยยอด	ตรัง
1606	แจ๊ะแม่มูแย	12708	เจ้า	ข้าวไร่	รามัน	ยะลา
1607	แจ๊ะสัน	15536	เจ้า	ข้าวไร่	ตะกั่วป่า	พังงา
1608	แจ๊ะอาลี	12805	เจ้า	ข้าวไร่	โคกโพธิ์	ปัตตานี
1609	เฉียง	21976	เจ้า	นาสวน	ชะอวด	นครศรีธรรมราช
1610	ชนแดน	09223	เจ้า	นาสวน	ศรีสำโรง	สุโขทัย
1611	ชลธิชโบลั้ง	01828	เหนียว	ข้าวไร่	เมือง	เชียงใหม่
1612	ชบาสราล	07709	เจ้า	นาสวน	เมือง	สุรินทร์
1613	ชลิทขาว	09623	เจ้า	นาสวน	กะเปอร์	ระนอง
1614	ช่อ	12641	เจ้า	นาสวน	โคกโพธิ์	ปัตตานี
1615	ช่อกระดังงา	09992	เจ้า	นาสวน	โคกโพธิ์	ปัตตานี
1616	ช่อกระดังงาขาว	09945	เจ้า	นาสวน	โคกโพธิ์	ปัตตานี
1617	ช่อก้านดำ	17177	เจ้า	นาสวน	เมือง	พัทลุง
1618	ช่อกาบดำ	17090	เจ้า	นาสวน	ควนขนุน	พัทลุง
1619	ช่อกำ	07033	เจ้า	นาสวน	ร่อนพิบูลย์	นครศรีธรรมราช
1620	ช่อกำพรีด	09726	เจ้า	นาสวน	ท่าศาลา	นครศรีธรรมราช

พันธุ์ข้าวพื้นเมืองไทย

ลำดับที่	ชื่อพันธุ์	หมายเลข	ชนิดข้าว	ชนิดการปลูก	อำเภอ	จังหวัด
1621	ช่อกุล	10217	เหนียว	นาสวน	เมือง	พัทลุง
1622	ช่อแก้ว	15684	เจ้า	นาสวน	ทุ่งสง	นครศรีธรรมราช
1623	ช่อขาว	07407	เจ้า	นาสวน	สะทิงพระ	สงขลา
1624	ช่อชิง	23881	เจ้า	นาสวน	โคกโพธิ์	ปัตตานี
1625	ช่อไข่เปิด	15585	เจ้า	นาสวน	ย่านตาขาว	ตรัง
1626	ช่อ	07467	เจ้า	นาสวน	โคกโพธิ์	ปัตตานี
1627	ช่อนาง	07418	เจ้า	นาสวน	จะนะ	สงขลา
1628	ช่อนางเบา	04526	เจ้า	นาสวน	เมือง	พัทลุง
1629	ช่อเบา	16585	เจ้า	นาสวน	เมือง	พัทลุง
1630	ช่อพลู	12694	เจ้า	นาสวน	โคกโพธิ์	ปัตตานี
1631	ช่อรี	17106	เจ้า	นาสวน	กระบุรี	ภูเก็ต
1632	ช่อจังหวัด	07080	เจ้า	นาสวน	ปากพนัง	นครศรีธรรมราช
1633	ช่อจำปา	07016	เจ้า	นาสวน	เมือง	นครศรีธรรมราช
1634	ช่อจำปี	12729	เจ้า	นาสวน	สะทิงพระ	สงขลา
1635	ช่อชบา	13524	เจ้า	นาสวน	กะปง	พังงา
1636	ช่อชุก	12638	เจ้า	นาสวน	จะนะ	สงขลา
1637	ช่อชุมพร	10225	เจ้า	นาสวน	เมือง	พัทลุง
1638	ช่อคง	12722	เจ้า	นาสวน	จะนะ	สงขลา
1639	ช่อดอกพร้าว	12664	เจ้า	นาสวน	โคกโพธิ์	ปัตตานี
1640	ช่อดอกหว่า	09967	เจ้า	นาสวน	หนองจิก	ปัตตานี
1641	ช่อดอคำ	19276	เจ้า	ข้าวไร่	เมือง	พัทลุง
1642	ช่อดังงา	10280	เจ้า	นาสวน	เขาชัยสน	พัทลุง
1643	ช่อดำ	16956	เจ้า	นาสวน	เมือง	พัทลุง
1644	ช่อดำพฤษ์	17116	เจ้า	นาสวน	เมือง	พัทลุง
1645	ช่อแดง	12725	เจ้า	นาสวน	โคกโพธิ์	ปัตตานี
1646	ช่อดอ	07096	เจ้า	นาสวน	พนม	สุราษฎร์ธานี
1647	ช่อตานี	07475	เจ้า	นาสวน	จะนะ	สงขลา
1648	ช่อทิพ	11168	เจ้า	นาสวน	ท้ายเหมือง	พังงา
1649	ช่อนาง	07049	เจ้า	นาสวน	เชียรใหญ่	นครศรีธรรมราช
1650	ช่อนางคลี่	12653	เจ้า	นาสวน	โคกโพธิ์	ปัตตานี

พันธุ์ข้าวพื้นเมืองไทย

ลำดับที่	ชื่อพันธุ์	หมายเลข	ชนิดข้าว	ชนิดการปลูก	อำเภอ	จังหวัด
1651	ช่อนางดำ	17189	เจ้า	นาสวน	เมือง	พัทลุง
1652	ช่อนางทิม	12650	เจ้า	นาสวน	สะทิงพระ	สงขลา
1653	ช่อนางเอื้อง	12772	เจ้า	นาสวน	จะนะ	สงขลา
1654	ช่อนารี	15667	เจ้า	นาสวน	ชะอวด	นครศรีธรรมราช
1655	ช่อนิมิต	07037	เจ้า	นาสวน	ทุ่งสง	นครศรีธรรมราช
1656	ช่อบางกอก	12776	เจ้า	นาสวน	สะทิงพระ	สงขลา
1657	ช่อบ้านสวน	04510	เจ้า	นาสวน	เมือง	พัทลุง
1658	ช่อบายศรี	12730	เจ้า	นาสวน	ระโนด	สงขลา
1659	ช่อบุรี	16649	เจ้า	นาสวน	ควนกาหลง	สตูล
1660	ช่อเบา	07048	เจ้า	นาสวน	เชียรใหญ่	นครศรีธรรมราช
1661	ช่อปริง	07027	เจ้า	นาสวน	ร่อนพิบูลย์	นครศรีธรรมราช
1662	ช่อปล้อง	13533	เจ้า	นาสวน	ถลุง	ภูเก็ต
1663	ช่อปลี	10241	เจ้า	นาสวน	ควนขนุน	พัทลุง
1664	ช่อปลีขาว	09742	เจ้า	นาสวน	ท่าศาลา	นครศรีธรรมราช
1665	ช่อปลีดำ	10308	เจ้า	นาสวน	เมือง	พัทลุง
1666	ช่อปิ่นแก้ว	09692	เจ้า	นาสวน	ลิซด	นครศรีธรรมราช
1667	ช่อฝ้าย	04139	เจ้า	นาสวน	เมือง	พัทลุง
1668	ช่อพยอม	06915	เหนียว	นาสวน	เมือง	สุพรรณบุรี
1669	ช่อพรวัว	13565	เจ้า	นาสวน	เมือง	ตรัง
1670	ช่อพลี	16979	เจ้า	นาสวน	เมือง	กระบี่
1671	ช่อพลีขาว	17083	เจ้า	นาสวน	เขาชัยสน	พัทลุง
1672	ช่อพวง	19474	เจ้า	นาสวน	ปลายพระยา	กระบี่
1673	ช่อพุด	10295	เจ้า	นาสวน	เมือง	พัทลุง
1674	ช่อไพร	10205	เจ้า	นาสวน	เมือง	พัทลุง
1675	ช่อฟ้า	07071	เจ้า	นาสวน	ปากพนัง	นครศรีธรรมราช
1676	ช่อไฟ	10229	เจ้า	นาสวน	ควนขนุน	พัทลุง
1677	ช่อมพลี	04265	เจ้า	นาสวน	เมือง	กระบี่
1678	ช่อม่วง	19473	เจ้า	นาสวน	ปลายพระยา	กระบี่
1679	ช่อมะกอก	05468	เจ้า	ขึ้นน้ำ	โพนทะเล	พิจิตร
1680	ช่อมะกอกกลาง	02044	เจ้า	ขึ้นน้ำ	เมือง	อยุธยา

## พันธุ์ข้าวพื้นเมืองไทย

ลำดับที่	ชื่อพันธุ์	หมายเลข	ชนิดข้าว	ชนิดการปลูก	อำเภอ	จังหวัด
1681	ช่อมะพร้าว	10283	เจ้า	นาสวน	เขายายสน	พัทลุง
1682	ช่อมะเฟือง	12423	เจ้า	นาสวน	พานทอง	ชลบุรี
1683	ช่อมะม่วง	12960	เจ้า	นาสวน	พนมสารคาม	ฉะเชิงเทรา
1684	ช่อมะลิ	10859	เจ้า	นาสวน	ตะพานหิน	พิจิตร
1685	ช่อมะลิคำ	17196	เจ้า	นาสวน	เมือง	พัทลุง
1686	ช่อมะลิหนัก	11091	เจ้า	นาสวน	เมือง	กาญจนบุรี
1687	ช่อมะอูด	17500	เจ้า	นาสวน	ห้วยยอด	ตรัง
1688	ช่อมุก	15641	เจ้า	นาสวน	เกาะสมุย	สุราษฎร์ธานี
1689	ช่อมุด	09636	เจ้า	นาสวน	กระบุรี	ระนอง
1690	ช่อมุดขาว	09641	เจ้า	นาสวน	เมือง	ชุมพร
1691	ช่อไม้แก่น	19279	เจ้า	ข้าวไร่	เมือง	พัทลุง
1692	ช่อไม้ไฟ	09688	เจ้า	นาสวน	ลิซล	นครศรีธรรมราช
1693	ช่อลอกอ	01980	เจ้า	นาสวน	ควนขนุน	พัทลุง
1694	ช่อละมัย	07412	เจ้า	นาสวน	โคกโพธิ์	ปัตตานี
1695	ช่อละมุด	10402	เจ้า	นาสวน	ห้วยยอด	ตรัง
1696	ช่อกลางสาด	10341	เจ้า	นาสวน	เมือง	ตรัง
1697	ช่อลายเขาใหญ่	02901	เจ้า	ข้าวไร่	ปางมะผ้า	แม่ฮ่องสอน
1698	ช่อลำเจียก	09707	เจ้า	นาสวน	ฉวาง	นครศรีธรรมราช
1699	ช่อลี	16598	เจ้า	นาสวน	เขายายสน	พัทลุง
1700	ช่อลีแดง	16911	เจ้า	นาสวน	ละงู	สตูล
1701	ช่อสูง	07470	เจ้า	นาสวน	เทพา	สงขลา
1702	ช่อสูงหนัก	17037	เจ้า	นาสวน	ก.ท่าแพ*	สตูล
1703	ช่อลุมพดี	07087	เจ้า	นาสวน	ชะอวด	นครศรีธรรมราช
1704	ช่อสะตอ	14395	เจ้า	ข้าวไร่	เมือง	พัทลุง
1705	ช่อสะใบ	09856	เจ้า	นาสวน	ระแงะ	นราธิวาส
1706	ช่อสาลี	07410	เจ้า	นาสวน	สะทิงพระ	สงขลา
1707	ช่อไสว	21193	เจ้า	นาสวน	เมือง	นครนายก
1708	ช่อหน่วยนาว	19286	เจ้า	ข้าวไร่	เมือง	พัทลุง
1709	ช่อหนัก	17145	เจ้า	นาสวน	กระบุรี	ภูเก็ต
1710	ช่อหนู	09719	เจ้า	นาสวน	ท่าศาลา	นครศรีธรรมราช

พันธุ์ข้าวพื้นเมืองไทย

ลำดับที่	ชื่อพันธุ์	หมายเลข	ชนิดข้าว	ชนิดการปลูก	อำเภอ	จังหวัด
1711	ช่อหางม้า	22029	เจ้า	นาสวน	โคกโพธิ์	ปัตตานี
1712	ช่อใหม่	12824	เจ้า	ข้าวไร่	เมือง	ยะลา
1713	ช่อไธดำ	17036	เจ้า	นาสวน	ก.ท่าแพ*	สตูล
1714	ชะมด	04024	เจ้า	นาสวน	ท่าชะ	ชุมพร
1715	ชะมาน	17667	เจ้า	ข้าวไร่	เมือง	สุรินทร์
1716	ชัยนาม	09188	เจ้า	นาสวน	กงไกรลาศ	สุโขทัย
1717	ชัยภูมิ	12319	เจ้า	นาสวน	บ่อไร่	ตราด
1718	ช้างแดง	19121	เหนียว	นาสวน	วังชัน	แพร่
1719	ช้างย่าง	08403	เจ้า	นาสวน	ก.ทองแสนขัน*	อุดรดิคัล
1720	ช้างลาก	04928	เจ้า	นาสวน	คีรีมาศ	สุโขทัย
1721	ช้างอู่ม	07459	เจ้า	นาสวน	จะนะ	สงขลา
1722	ชายควน	16808	เจ้า	นาสวน	เขาชัยสน	พัทลุง
1723	ชายเด่น	03456	เจ้า	นาสวน	กงไกรลาศ	สุโขทัย
1724	ชายทะเล	05006	เจ้า	ขึ้นน้ำ	คีรีมาศ	สุโขทัย
1725	ชาวเขา	07975	เจ้า	ข้าวไร่	โชคชัย	นครราชสีมา
1726	ชาวเรือ	17181	เจ้า	นาสวน	เมือง	พัทลุง
1727	ข้าวไร่	09528	เจ้า	นาสวน	แหลมงอบ	ตราด
1728	ข้าววัง	05805	เจ้า	นาสวน	ด่านขุนทด	นครราชสีมา
1729	ชุมพร	09675	เจ้า	นาสวน	หลังสวน	ชุมพร
1730	ชูชาติ	05379	เจ้า	นาสวน	เมือง	สระแก้ว
1731	ชูใบเบา	05396	เจ้า	นาสวน	เมือง	ปราจีนบุรี
1732	เชียงคาน	03161	เหนียว	นาสวน	เมือง	น่าน
1733	เชียงดาว	05141	เหนียว	ข้าวไร่	สอง	แพร่
1734	เชียงราย	19006	เหนียว	นาสวน	ลอง	แพร่
1735	เชียงแสน	06594	เหนียว	นาสวน	ลอง	แพร่
1736	เชียงใหม่	06254	เจ้า	นาสวน	บางระกำ	พิษณุโลก
1737	เขี้ยว	10977	เจ้า	นาสวน	แก่งคอย	สระบุรี
1738	ช่อนกลั่น	08963	เจ้า	ข้าวไร่	หนองขาหย่าง	อุทัยธานี
1739	ช่อนดำ	07029	เจ้า	นาสวน	ร้อนพิบูลย์	นครศรีธรรมราช
1740	ช่อนใบ	13093	เจ้า	นาสวน	หนองบัว	นครสวรรค์

พันธุ์ข้าวพื้นเมืองไทย

ลำดับที่	ชื่อพันธุ์	หมายเลข	ชนิดข้าว	ชนิดการปลูก	อำเภอ	จังหวัด
1741	ช่อนเมล็ด	09204	เจ้า	นาสวน	คีรีมาศ	สุโขทัย
1742	ชะรือเมาะ	15777	เจ้า	นาสวน	แวง	นราธิวาส
1743	ซังดำ	10223	เจ้า	นาสวน	เมือง	พัทลุง
1744	ซังห่อถั่ว	04127	เจ้า	นาสวน	เมือง	พัทลุง
1745	ซังเหลือง	02038	เจ้า	ขึ้นน้ำ	เมือง	อยุธยา
1746	ซังอ้อย	22384	เจ้า	ข้าวไร่	เมือง	แพร่
1747	ชาไก	10025	เจ้า	นาสวน	ยะรัง	ปัตตานี
1748	ชาง	12063	เหนียว	ข้าวไร่	ก.นาหมื่น*	น่าน
1749	ชาโย้บุญเต๊ะ	22036	เจ้า	นาสวน	ยี่งอ	นราธิวาส
1750	ชาธิบุญกันตัง	04297	เจ้า	นาสวน	เมือง	สตูล
1751	ชานิ่ง	05699	เหนียว	นาสวน	สามโคก	ปทุมธานี
1752	ชาอุ	09863	เจ้า	นาสวน	ระแงะ	นราธิวาส
1753	ชาเฮาะ	22184	เจ้า	นาสวน	ก.กะพ้อ*	ปัตตานี
1754	ชาโฮ๊ะ	21998	เจ้า	นาสวน	รามัน	ยะลา
1755	ชิม	07329	เหนียว	ข้าวไร่	จุน	พะเยา
1756	ชิมขาว	07334	เหนียว	ข้าวไร่	เทิง	เชียงราย
1757	ชิมไซ	01386	เหนียว	ข้าวไร่	เมือง	ลำปาง
1758	ชิมดอ	07720	เหนียว	ข้าวไร่	เชียงม่วน	พะเยา
1759	ชิมดำ	05980	เหนียว	ข้าวไร่	เวียงป่าเป้า	เชียงราย
1760	ชิมแดง	07508	เหนียว	ข้าวไร่	ก.เมืองปาน*	ลำปาง
1761	ชีว	05167	เหนียว	ข้าวไร่	ร้องกวาง	แพร่
1762	ชีวเกลี้ยง	12559	เหนียว	ข้าวไร่	ภูเรือ	เลย
1763	ชีวขาว	06307	เหนียว	ข้าวไร่	ชาติตระการ	พิษณุโลก
1764	ชีวดอ	05993	เหนียว	ข้าวไร่	เชียงของ	เชียงราย
1765	ชีวดำ	06003	เหนียว	ข้าวไร่	เมือง	เชียงราย
1766	ชีวแดง	05856	เหนียว	ข้าวไร่	สันป่าตอง	เชียงใหม่
1767	ชีวทอง	10755	เหนียว	ข้าวไร่	ปง	พะเยา
1768	ชีวน้อย	07330	เหนียว	ข้าวไร่	จุน	พะเยา
1769	ชีวเมือง	11788	เหนียว	ข้าวไร่	เมือง	น่าน
1770	ชีวแม่จัน	05889	เหนียว	ข้าวไร่	สันป่าตอง	เชียงใหม่

พันธุ์ข้าวพื้นเมืองไทย

ลำดับที่	ชื่อพันธุ์	หมายเลข	ชนิดข้าว	ชนิดการปลูก	อำเภอ	จังหวัด
1771	ชีวลาย	06017	เหนียว	ข้าวไร่	เวียงป่าเป้า	เชียงราย
1772	ชีวลาว	11794	เหนียว	ข้าวไร่	เมือง	น่าน
1773	ชีวหววก	10724	เหนียว	ข้าวไร่	จุน	พะเยา
1774	ชีวลวง	07497	เหนียว	ข้าวไร่	สอง	แพร่
1775	ชีจี	21764	เจ้า	นาสวน	ป่าก่อกั้ง	นครราชสีมา
1776	ชีบุกาแค	09913	เจ้า	นาสวน	สุโขทัย	นครราชสีมา
1777	ชีรีปป่า	12690	เจ้า	นาสวน	จะนะ	สงขลา
1778	ชีโอบะ	23646	เหนียว	ข้าวไร่	ปางมะผ้า	แม่ฮ่องสอน
1779	ชีอด้ง	22034	เจ้า	นาสวน	ยี่งอ	นครราชสีมา
1780	ชีโอนนะ	23687	เหนียว	ข้าวไร่	ปางมะผ้า	แม่ฮ่องสอน
1781	ชีโอนนิ	23645	เหนียว	ข้าวไร่	ปางมะผ้า	แม่ฮ่องสอน
1782	ชีอรา	12854	เจ้า	ข้าวไร่	เมือง	ยะลา
1783	ชีอหนอพุย	23686	เหนียว	ข้าวไร่	ปางมะผ้า	แม่ฮ่องสอน
1784	ชูปเปอร์ A	14169	เจ้า	ขึ้นน้ำ	บางปะกง	ฉะเชิงเทรา
1785	ชูปอมิง	12813	เจ้า	ข้าวไร่	หนองจิก	ปัตตานี
1786	เช	06606	เหนียว	นาสวน	ลอง	แพร่
1787	เชเชียงดาว	05145	เหนียว	ข้าวไร่	สอง	แพร่
1788	เชชะ	11702	เหนียว	ข้าวไร่	สอง	แพร่
1789	เชเน้	21517	เหนียว	นาสวน	แม่ฟ้าหลวง	เชียงราย
1790	เชเบี้ยะ	21533	เจ้า	ข้าวไร่	แม่ฟ้าหลวง	เชียงราย
1791	เชะนะ	22232	เจ้า	ข้าวไร่	พาน	เชียงราย
1792	เชียลู่	21530	เจ้า	ข้าวไร่	เมือง	เชียงราย
1793	เชียะล๊ะ	21569	เจ้า	นาสวน	เชียงดาว	เชียงใหม่
1794	แชสะ	21513	เหนียว	ข้าวไร่	แม่ฟ้าหลวง	เชียงราย
1795	โชล่า	22182	เจ้า	นาสวน	ก.ไม้แก่น*	ปัตตานี
1796	ญาไทร	16602	เจ้า	นาสวน	เขาชัยสน	พัทลุง
1797	ดงขุย	06316	เจ้า	นาสวน	วังทอง	พิษณุโลก
1798	ดงขุย 1	17942	เจ้า	นาสวน	วังทอง	พิษณุโลก
1799	ดงขุย 2	17943	เจ้า	นาสวน	วังทอง	พิษณุโลก
1800	คนุสึตี	23579	เหนียว	ข้าวไร่	ปาย	แม่ฮ่องสอน

## พันธุ์ข้าวพื้นเมืองไทย

ลำดับที่	ชื่อพันธุ์	หมายเลข	ชนิดข้าว	ชนิดการปลูก	อำเภอ	จังหวัด
1801	ดยาโด	22602	เจ้า	ข้าวไร่	ปาย	แม่ฮ่องสอน
1802	ดยาซิเยะ	21464	เจ้า	ข้าวไร่	ปาย	แม่ฮ่องสอน
1803	ดยาชะชะ	23590	เหนียว	ข้าวไร่	ปาย	แม่ฮ่องสอน
1804	ดยาสีตี	21482	เจ้า	ข้าวไร่	ปางมะผ้า	แม่ฮ่องสอน
1805	ดยาหนู	21484	เหนียว	ข้าวไร่	ปางมะผ้า	แม่ฮ่องสอน
1806	ดยาหละ	21463	เจ้า	ข้าวไร่	ปาย	แม่ฮ่องสอน
1807	ดยาหลี่	21457	เจ้า	ข้าวไร่	ปาย	แม่ฮ่องสอน
1808	ดยาแหะแหะ	23589	เหนียว	ข้าวไร่	ปาย	แม่ฮ่องสอน
1809	ดยุแหะแหะ	23581	เหนียว	ข้าวไร่	ปาย	แม่ฮ่องสอน
1810	ดราซิชิ	23036	เจ้า	ข้าวไร่	พร้าว	เชียงใหม่
1811	ดราณะณะ	23039	เจ้า	ข้าวไร่	เวียงป่าเป้า	เชียงราย
1812	ดราฟูฟู	23038	เจ้า	ข้าวไร่	พร้าว	เชียงใหม่
1813	ดลเคี้ยว	04384	เจ้า	นาสวน	เมือง	ภูเก็ต
1814	ดวงแก้ว	00233	เจ้า	นาสวน	สันป่าตอง	เชียงใหม่
1815	ดวงจันทร์	05675	เหนียว	นาสวน	พนา	อุบลราชธานี
1816	ดอ	06317	เหนียว	นาสวน	ชาติตระการ	พิษณุโลก
1817	ดอ 16	21929	เหนียว	นาสวน	เขื่องใน	อุบลราชธานี
1818	ดอ 2	04413	เหนียว	นาสวน	เมือง	เชียงราย
1819	ดอ 3	06975	เจ้า	ข้าวไร่	สันป่าตอง	เชียงใหม่
1820	ดอ 85	10444	เหนียว	ข้าวไร่	เมือง	เชียงใหม่
1821	ดอ กข	22289	เหนียว	นาสวน	ปทุมราชวงศา	อำนาจเจริญ
1822	ดอกกลอย	16746	เจ้า	นาสวน	ถลุง	ภูเก็ต
1823	ดอกกลิน	17005	เจ้า	นาสวน	เมือง	ภูเก็ต
1824	ดอกแก้ว	06309	เหนียว	นาสวน	วังทอง	พิษณุโลก
1825	ดอกขนาด	02540	เจ้า	นาสวน	พยุหะไชย	บุรีรัมย์
1826	ดอกข่า	05761	เจ้า	นาสวน	พิมาย	นครราชสีมา
1827	ดอกขาว	02487	เจ้า	ข้าวไร่	กุฉินารายณ์	กาฬสินธุ์
1828	ดอกขาวน้อย	09093	เจ้า	นาสวน	เมือง	แม่ฮ่องสอน
1829	ดอกครุฑ	13316	เหนียว	นาสวน	กุฉินารายณ์	กาฬสินธุ์
1830	ดอกกล้า	15581	เจ้า	นาสวน	ห้วยยอด	ตรัง



## พันธุ์ข้าวพื้นเมืองไทย

ลำดับที่	ชื่อพันธุ์	หมายเลข	ชนิดข้าว	ชนิดการปลูก	อำเภอ	จังหวัด
1831	ดอกแฉ่ง	05267	เหนียว	ข้าวไร่	เมือง	ลำพูน
1832	ดอกแฉ่งขาว	10417	เหนียว	ข้าวไร่	เมือง	เชียงใหม่
1833	ดอกจัน	05586	เหนียว	นาสวน	เขื่องใน	อุบลราชธานี
1834	ดอกจาก	15554	เจ้า	นาสวน	ปลายพระยา	กระบี่
1835	ดอกจิก	21992	เจ้า	นาสวน	เมือง	ยะลา
1836	ดอกซ้อน	09297	เหนียว	นาสวน	หัวตะพาน	อุบลราชธานี
1837	ดอกแซะ	15736	เจ้า	นาสวน	สะเดา	สงขลา
1838	ดอกดำ	14543	เหนียว	นาสวน	เรณูนคร	นครพนม
1839	ดอกตู๋	03351	เจ้า	นาสวน	เมือง	ศรีสะเกษ
1840	ดอกเดียว	13207	เจ้า	นาสวน	ไพรบึง	ศรีสะเกษ
1841	ดอกโด	06998	เหนียว	นาสวน	ทุ่งใหญ่	นครศรีธรรมราช
1842	ดอกโดน	22089	เจ้า	นาสวน	เมือง	สระแก้ว
1843	ดอกตะแบก	17958	เจ้า	นาสวน	บางระกำ	พิษณุโลก
1844	ดอกตี๋	05730	เหนียว	นาสวน	ชนบท	ขอนแก่น
1845	ดอกเต็ง	08401	เหนียว	นาสวน	ก.ทองแสนขัน*	อุดรดิตถ์
1846	ดอกเตย	16441	เจ้า	นาสวน	เมือง	ปัตตานี
1847	ดอกบัว	11870	เจ้า	นาสวน	ก.ทองแสนขัน*	อุดรดิตถ์
1848	ดอกประดู่	07058	เหนียว	นาสวน	เข็ญใหญ่	นครศรีธรรมราช
1849	ดอกป้อ	11629	เหนียว	ข้าวไร่	ท่าวังผา	น่าน
1850	ดอกไผ่	09705	เจ้า	นาสวน	ขนอม	นครศรีธรรมราช
1851	ดอกพง	06311	เจ้า	ขึ้นน้ำ	เมือง	พิษณุโลก
1852	ดอกพยอม	06313	เจ้า	นาสวน	ชาติตระการ	พิษณุโลก
1853	ดอกพยอมนา	04513	เจ้า	นาสวน	เมือง	พัทลุง
1854	ดอกพยอมไร่	23846	เจ้า	ข้าวไร่	เมือง	ตรัง
1855	ดอกพร้าว	07460	เจ้า	นาสวน	จะนะ	สงขลา
1856	ดอกพวง	10062	เจ้า	นาสวน	ยะหริ่ง	ปัตตานี
1857	ดอกพิบูล	09754	เจ้า	นาสวน	ท่าศาลา	นครศรีธรรมราช
1858	ดอกพุด	06687	เหนียว	นาสวน	ร้องกวาง	แพร่
1859	ดอกพุดกลาง	10519	เจ้า	ข้าวไร่	เมือง	เชียงใหม่
1860	ดอกพุดขาว	06649	เหนียว	นาสวน	วังชิ้น	แพร่

## พันธุ์ข้าวพื้นเมืองไทย

ลำดับที่	ชื่อพันธุ์	หมายเลข	ชนิดข้าว	ชนิดการปลูก	อำเภอ	จังหวัด
1861	ดอกพุดเจ้า	03506	เจ้า	นาสวน	เมือง	แม่ฮ่องสอน
1862	ดอกพุดเชียงแสน	08291	เหนียว	นาสวน	ลับแล	อุตรดิตถ์
1863	ดอกพุดดำ	08282	เหนียว	นาสวน	เมือง	อุตรดิตถ์
1864	ดอกพุดแดง	08288	เหนียว	นาสวน	ลับแล	อุตรดิตถ์
1865	ดอกพุดเตี้ย	09246	เหนียว	นาสวน	บ้านตาก	ตาก
1866	ดอกพุดปี	06637	เหนียว	นาสวน	วังชิ้น	แพร่
1867	ดอกพุดยาง	01473	เหนียว	นาสวน	เมือง	ลำปาง
1868	ดอกพุดไร่	14333	เจ้า	ข้าวไร่	เมือง	พัทลุง
1869	ดอกพุดลาย	01437	เหนียว	นาสวน	เมือง	ลำปาง
1870	ดอกพุดหลวง	01814	เหนียว	ข้าวไร่	สันป่าตอง	เชียงใหม่
1871	ดอกมะขาม	11073	เจ้า	นาสวน	ไทรโยค	กาญจนบุรี
1872	ดอกมะเขือ	09063	เหนียว	นาสวน	ฮอด	เชียงใหม่
1873	ดอกมะค่า	17645	เจ้า	ข้าวไร่	บัวحد	สุรินทร์
1874	ดอกมะพร้าว	16918	เจ้า	นาสวน	เมือง	สงขลา
1875	ดอกมะม่วง	21977	เจ้า	นาสวน	ร้อนพิบูลย์	นครศรีธรรมราช
1876	ดอกมะลิ	06314	เจ้า	นาสวน	ก.เนินมะปราง*	พิษณุโลก
1877	ดอกมุด	23845	เจ้า	ข้าวไร่	เมือง	ตรัง
1878	ดอกไม้	07461	เจ้า	นาสวน	เทพา	สงขลา
1879	ดอกไม้ขาว	01910	เจ้า	ข้าวไร่	เมือง	นครศรีธรรมราช
1880	ดอกไม้จีน	22122	เจ้า	จีนน้ำ	ศรีมหาโพธิ์	ปราจีนบุรี
1881	ดอกไม้ไทร	10300	เจ้า	นาสวน	ควนขนุน	พัทลุง
1882	ดอกไม้ลาย	17992	เหนียว	นาสวน	พรหมานิกม	สกลนคร
1883	ดอกไม้หอม	01924	เจ้า	ข้าวไร่	ควนขนุน	พัทลุง
1884	ดอกกระถ่อนลาย	09109	เจ้า	ข้าวไร่	แม่แจ่ม	เชียงใหม่
1885	ดอกรัก	16428	เจ้า	นาสวน	เมือง	ปัตตานี
1886	ดอกريم	12154	เหนียว	นาสวน	กุดชุม	ยโสธร
1887	ดอกกล้วย	10746	เหนียว	นาสวน	เชียงใหม่	พะเยา
1888	ดอกละมุด	16754	เจ้า	นาสวน	เมือง	สตูล
1889	ดอกกลาง	08420	เหนียว	นาสวน	ก.ทองแสนขัน*	อุตรดิตถ์
1890	ดอกลาย	17687	เหนียว	ข้าวไร่	ลิ	ลำพูน

## พันธุ์ข้าวพื้นเมืองไทย

ลำดับที่	ชื่อพันธุ์	หมายเลข	ชนิดข้าว	ชนิดการปลูก	อำเภอ	จังหวัด
1891	ดอกเลา	07715	เหนียว	นาสวน	ก.โนนคูณ*	ศรีสะเกษ
1892	ดอกสน	09882	เจ้า	นาสวน	สุไหงปาดี	นราธิวาส
1893	ดอกสนวน	21898	เจ้า	นาสวน	เมือง	สุรินทร์
1894	ดอกเสม็ด	19291	เจ้า	ข้าวไร่	เมือง	พัทลุง
1895	ดอกหญ้า	12655	เจ้า	นาสวน	โคกโพธิ์	ปัตตานี
1896	ดอกหมาก	10172	เจ้า	ข้าวไร่	ขุนหาญ	ศรีสะเกษ
1897	ดอกหว่า	07426	เจ้า	นาสวน	หนองจิก	ปัตตานี
1898	ดอกหวาย	17206	เจ้า	นาสวน	เมือง	พัทลุง
1899	ดอกหอม	01911	เจ้า	ข้าวไร่	เมือง	นครศรีธรรมราช
1900	ดอกโหนด	12757	เจ้า	นาสวน	ระโนด	สงขลา
1901	ดอกอเดี้ยว	22708	เจ้า	นาสวน	เลิงนกทา	ยโสธร
1902	ดอกก้อน	14841	เหนียว	ข้าวไร่	ท่าวังผา	น่าน
1903	ดอกอ้อ	08343	เจ้า	นาสวน	ท่าปลา	อุตรดิตถ์
1904	ดอกออก	05014	เจ้า	นาสวน	ทุ่งเสลี่ยม	สุโขทัย
1905	ดอกากเพชร	05963	เหนียว	นาสวน	เชียงแสน	เชียงราย
1906	ดอก้าย	18991	เจ้า	นาสวน	ร้องกวาง	แพร่
1907	ดอก้า	13961	เหนียว	ข้าวไร่	ดงหลวง	มุกดาหาร
1908	ดอก้ม	05638	เหนียว	นาสวน	กุศชุม	ยโสธร
1909	ดอเกวียน	19704	เหนียว	นาสวน	ท่าวังผา	น่าน
1910	ดอเกษตร	08004	เหนียว	นาสวน	แก้งคร้อ	ชัยภูมิ
1911	ดอแก่กลาง	06707	เหนียว	นาสวน	ร้องกวาง	แพร่
1912	ดอแก่นฝ้าย	10736	เหนียว	ข้าวไร่	ปง	พะเยา
1913	ดอแก้ว	11816	เหนียว	นาสวน	เมือง	อุตรดิตถ์
1914	ดอไ่ขาว	01794	เจ้า	ข้าวไร่	สันป่าตอง	เชียงใหม่
1915	ดอขมุ	07718	เหนียว	ข้าวไร่	ปง	พะเยา
1916	ดอขัดเบา	19580	เจ้า	นาสวน	เมือง	อุตรดิตถ์
1917	ดอขาว	05584	เหนียว	นาสวน	มหาชนะชัย	ยโสธร
1918	ดอขาวน้อย	07782	เหนียว	นาสวน	หนองพอก	ร้อยเอ็ด
1919	ดอข้าวโพดเม็ดขาว	11598	เจ้า	ข้าวไร่	ชาติตระการ	พิษณุโลก
1920	ดอแขน	14938	เหนียว	นาสวน	วังชิ้น	แพร่

## พันธุ์ข้าวพื้นเมืองไทย

ลำดับที่	ชื่อพันธุ์	หมายเลข	ชนิดข้าว	ชนิดการปลูก	อำเภอ	จังหวัด
1921	ดอกคะ	09116	เจ้า	ข้าวไร่	แม่แจ่ม	เชียงใหม่
1922	คอโค่น	09294	เหนียว	นาสวน	โง้งเจียม	อุบลราชธานี
1923	ดองข้าง	10738	เจ้า	นาสวน	จุน	พะเยา
1924	ดอง่าย	05191	เหนียว	ข้าวไร่	สอง	แพร่
1925	ดอง้าว	12047	เหนียว	นาสวน	ก.นาหมื่น*	น่าน
1926	ดองรวด	21564	เหนียว	นาสวน	แม่แตง	เชียงใหม่
1927	ดอกแจ่ม	01457	เหนียว	นาสวน	เมือง	ลำปาง
1928	ดอข้างดาว	06632	เหนียว	นาสวน	วังชิ้น	แพร่
1929	ดอเชียงราย	11938	เหนียว	นาสวน	ปัว	น่าน
1930	ดอเชียงใหม่	11980	เหนียว	นาสวน	ทุ่งช้าง	น่าน
1931	ดอชีว	06595	เหนียว	ข้าวไร่	ลอง	แพร่
1932	ดอดง	12209	เหนียว	นาสวน	เมือง	ร้อยเอ็ด
1933	ดอดอกข่า	21927	เหนียว	นาสวน	วารินชำราบ	อุบลราชธานี
1934	ดอดอกแฉี่	05247	เหนียว	ข้าวไร่	ดอยสะเก็ด	เชียงใหม่
1935	ดอดอกจันทร์	12466	เหนียว	นาสวน	เกษตรสมบูรณ์	ชัยภูมิ
1936	ดอดอกบวบ	12026	เหนียว	ข้าวไร่	สา	น่าน
1937	ดอดอกพร้าว	10750	เหนียว	นาสวน	เชียงม่วน	พะเยา
1938	ดอดอกพุด	05985	เหนียว	นาสวน	ป่าแดด	เชียงราย
1939	ดอดอกไม้	03200	เหนียว	นาสวน	เมือง	เลย
1940	ดอดอกหมาก	22701	เหนียว	นาสวน	ดอนมดแดง	อุบลราชธานี
1941	ดอดำ	05614	เหนียว	นาสวน	คำเขื่อนแก้ว	ยโสธร
1942	ดอกแดง	05568	เหนียว	นาสวน	คำเขื่อนแก้ว	ยโสธร
1943	ดอดั้น	03125	เหนียว	นาสวน	พาน	เชียงราย
1944	ดอตาบ่ม	11992	เหนียว	นาสวน	ท่าวังผา	น่าน
1945	ดอตำ	07752	เหนียว	นาสวน	เชียงคำ	พะเยา
1946	ดอตาบ่ม	09065	เหนียว	นาสวน	ฝาง	เชียงใหม่
1947	ดอเตี้ย	22293	เหนียว	นาสวน	พนา	อำนาจเจริญ
1948	ดอใต้	11890	เหนียว	ข้าวไร่	เมือง	น่าน
1949	ดอทม	07712	เหนียว	นาสวน	ก.โนนคูณ*	ศรีสะเกษ
1950	ดอทอง	05611	เหนียว	นาสวน	คอนสวรรค์	อุบลราชธานี

## พันธุ์ข้าวพื้นเมืองไทย

ลำดับที่	ชื่อพันธุ์	หมายเลข	ชนิดข้าว	ชนิดการปลูก	อำเภอ	จังหวัด
1951	คอท้นใจ	05661	เหนียว	นาสวน	ตระการพืชผล	อุบลราชธานี
1952	คอท่าข้าม	06688	เหนียว	นาสวน	ร้องกวาง	แพร่
1953	คอเทวี	13821	เหนียว	นาสวน	งาว	ลำปาง
1954	คอเทียน	06679	เหนียว	ข้าวไร่	สอง	แพร่
1955	คอแท่น	05997	เหนียว	นาสวน	เขียงของ	เชียงราย
1956	คอธรรมดา	05270	เหนียว	ข้าวไร่	ป่าซาง	ลำพูน
1957	ดอน	10250	เจ้า	นาสวน	ควนขนุน	พัทลุง
1958	ดอนก	19703	เหนียว	นาสวน	ท่าวังผา	น่าน
1959	ดอนกแก่น	05973	เหนียว	ข้าวไร่	เวียงชัย	เชียงราย
1960	ดอนกจอก	12039	เหนียว	นาสวน	นาน้อย	น่าน
1961	ดอนทราย	16930	เจ้า	นาสวน	ปากพะยูน	พัทลุง
1962	ดอนเมือง	04894	เจ้า	นาสวน	บ้านด่านลานหอย	สุโขทัย
1963	ดอนวล	12144	เหนียว	นาสวน	เมือง	มุกดาหาร
1964	ดอน้อย	05268	เหนียว	ข้าวไร่	เมือง	ลำพูน
1965	ดอนางเก่า	05132	เหนียว	ข้าวไร่	สอง	แพร่
1966	ดอนางนวล	05610	เหนียว	นาสวน	คำเขื่อนแก้ว	ยโสธร
1967	ดอนางน้อย	05719	เหนียว	นาสวน	เมือง	ขอนแก่น
1968	ดอนางนี้	07766	เหนียว	นาสวน	เสลภูมิ	ร้อยเอ็ด
1969	ดอนางสวน	21612	เหนียว	นาสวน	หนองเรือ	ขอนแก่น
1970	ดอน่าน	07717	เหนียว	ข้าวไร่	ปง	พะเยา
1971	ดอนาปริง	07764	เหนียว	นาสวน	ชวีบุรี	ร้อยเอ็ด
1972	ดอน้ำขุ่น	05996	เหนียว	นาสวน	เขียงของ	เชียงราย
1973	ดอน้ำจวด	19109	เหนียว	นาสวน	วังจั่น	แพร่
1974	ดอน้ำปัว	11931	เหนียว	ข้าวไร่	ปัว	น่าน
1975	ดอน้ำฝิ่ง	00020	เหนียว	นาสวน	พาน	เชียงราย
1976	ดอน้ำแพร่	05994	เหนียว	ข้าวไร่	เขียงของ	เชียงราย
1977	ดอน้ำมันวัว	03888	เหนียว	ข้าวไร่	เมือง	สกลนคร
1978	ดอน้ำแม่กู่	17612	เจ้า	ข้าวไร่	เมือง	เชียงราย
1979	ดอน้ำเย็น	07735	เหนียว	นาสวน	เขียงม่วน	พะเยา
1980	ดอน้ำราด	08260	เหนียว	นาสวน	เมือง	อุดรดิตต์

## พันธุ์ข้าวพื้นเมืองไทย

ลำดับที่	ชื่อพันธุ์	หมายเลข	ชนิดข้าว	ชนิดการปลูก	อำเภอ	จังหวัด
1981	คอน้ำหมอย	06615	เหนียว	นาสวน	ลอง	แพร่
1982	คองิง	07434	เจ้า	นาสวน	โคกโพธิ์	ปัตตานี
1983	คองโนน	07783	เหนียว	นาสวน	หนองพอก	ร้อยเอ็ด
1984	คอบัวเงิน	03122	เจ้า	นาสวน	พาน	เชียงราย
1985	คอบ่าหมอย	07750	เหนียว	นาสวน	จุน	พะเยา
1986	คอบุญมา	05659	เหนียว	นาสวน	เดชอุดม	อุบลราชธานี
1987	คอปง	01453	เหนียว	นาสวน	เมือง	ลำปาง
1988	คอปน	14516	เหนียว	นาสวน	นาหว้า	นครพนม
1989	คอประหลาด	01416	เหนียว	นาสวน	เมือง	ลำปาง
1990	คอปลาแข็ง	03212	เหนียว	นาสวน	วังสะพุง	เลย
1991	คอปลาชีว	05733	เหนียว	นาสวน	หนองสองห้อง	ขอนแก่น
1992	คอปลาหมอ	03884	เหนียว	ข้าวไร่	ภูเขียว	ชัยภูมิ
1993	คอป้องแก้ว	02725	เหนียว	นาสวน	เดชอุดม	อุบลราชธานี
1994	คอปัว	12007	เหนียว	นาสวน	แม่จริม	น่าน
1995	คอปี่ขาว	07105	เจ้า	นาสวน	ท่าชนะ	สุราษฎร์ธานี
1996	คอปู่แก้ว	05975	เหนียว	นาสวน	เทิง	เชียงราย
1997	คอปู่ตัน	01408	เหนียว	นาสวน	เมือง	ลำปาง
1998	คอปู่ทา	13797	เหนียว	ข้าวไร่	สา	น่าน
1999	คอป่า	01829	เหนียว	ข้าวไร่	เมือง	เชียงใหม่
2000	คอปเปิดน้ำ	02584	เหนียว	ข้าวไร่	เดชอุดม	อุบลราชธานี
2001	คอปเปียง	06593	เหนียว	นาสวน	ลอง	แพร่
2002	คอปัวเมีย	04013	เหนียว	ข้าวไร่	เมือง	นครพนม
2003	คอปผา	19603	เหนียว	นาสวน	ก.นาหมื่น*	น่าน
2004	คอปผาจี	09245	เจ้า	นาสวน	แม่สอด	ตาก
2005	คอปผู้ใหญ่ลี	13404	เหนียว	นาสวน	เมือง	นครพนม
2006	คอปุ่น	19711	เหนียว	นาสวน	ก.สันติสุข*	น่าน
2007	คอปพรมมา	05974	เหนียว	นาสวน	เวียงชัย	เชียงราย
2008	คอปพร้าว	06597	เหนียว	นาสวน	ลอง	แพร่
2009	คอปพู่	10104	เหนียว	นาสวน	คอนสวรรค์	ชัยภูมิ
2010	คอปวง	01431	เหนียว	นาสวน	เมือง	ลำปาง

## พันธุ์ข้าวพื้นเมืองไทย

ลำดับที่	ชื่อพันธุ์	หมายเลข	ชนิดข้าว	ชนิดการปลูก	อำเภอ	จังหวัด
2011	คอปะเยา	13851	เหนียว	นาสวน	วังเหนือ	ลำปาง
2012	คอปาน	11939	เหนียว	นาสวน	ปัว	น่าน
2013	คอปุด	05179	เหนียว	ข้าวไร่	ร้องกวาง	แพร่
2014	คอปะพร	03129	เหนียว	นาสวน	พาน	เชียงราย
2015	คอปะฮะไฮ	09237	เหนียว	นาสวน	แม่สอด	ตาก
2016	คอปะพร	05990	เหนียว	นาสวน	ก.พญาเม็งราย*	เชียงราย
2017	คอปะพน	03887	เหนียว	ข้าวไร่	เชียงยืน	มหาสารคาม
2018	คอปะไฟไหม้	01444	เจ้า	นาสวน	เมือง	ลำปาง
2019	คอปะกอก	04994	เหนียว	นาสวน	ทุ่งเสลี่ยม	สุโขทัย
2020	คอปะขาม	21925	เหนียว	นาสวน	พิบูลย์มังสาหาร	อุบลราชธานี
2021	คอปะเขือ	10739	เหนียว	ข้าวไร่	ปง	พะเยา
2022	คอปะตาล	05979	เหนียว	นาสวน	เวียงป่าเป้า	เชียงราย
2023	คอปะดิน	07755	เหนียว	นาสวน	เชียงคำ	พะเยา
2024	คอปะน้อย	08283	เหนียว	นาสวน	เมือง	อุดรดิต์
2025	คอปะน้ำ	01400	เหนียว	ข้าวไร่	เมือง	ลำปาง
2026	คอปะไฟ	12073	เหนียว	นาสวน	ก.บ้านหลวง*	น่าน
2027	คอปะม่วย	19717	เหนียว	นาสวน	เชียงม่วน	พะเยา
2028	คอปะมุ่น	12023	เหนียว	นาสวน	สา	น่าน
2029	คอปะยม	11899	เหนียว	นาสวน	เมือง	น่าน
2030	คอปะและ	11904	เหนียว	นาสวน	ปัว	น่าน
2031	คอปะฮิ	19076	เหนียว	นาสวน	เชียงกลาง	น่าน
2032	คอปะมัน	11777	เหนียว	ข้าวไร่	เมือง	น่าน
2033	คอปะมันเปา	21694	เหนียว	นาสวน	ผาขาว	เลย
2034	คอปะมันวัว	13935	เหนียว	นาสวน	ท่าอุเทน	นครพนม
2035	คอปะมานะ	03101	เหนียว	นาสวน	สันป่าตอง	เชียงใหม่
2036	คอปะม้ายาย	03308	เหนียว	นาสวน	ชุมแพ	ขอนแก่น
2037	คอปะม้ายาง	17615	เหนียว	ข้าวไร่	เมือง	พะเยา
2038	คอปะมิด	13759	เหนียว	นาสวน	ก.พญาเม็งราย*	เชียงราย
2039	คอปะมือ	12530	เหนียว	นาสวน	หนองบัวลำภู	อุดรธานี
2040	คอปะมูม	10440	เหนียว	ข้าวไร่	เมือง	เชียงใหม่

## พันธุ์ข้าวพื้นเมืองไทย

ลำดับที่	ชื่อพันธุ์	หมายเลข	ชนิดข้าว	ชนิดการปลูก	อำเภอ	จังหวัด
2041	ดอเมืองฝาง	00690	เหนียว	นาสวน	โคกสำโรง	ลพบุรี
2042	ดอเมืองพาน	10824	เหนียว	นาสวน	เชียงคำ	พะเยา
2043	ดอเมืองลาว	05656	เหนียว	นาสวน	เดชอุดม	อุบลราชธานี
2044	ดอแก้ว	13148	เหนียว	ข้าวไร่	เขียงกลาง	น่าน
2045	ดอแม่สุ	09104	เจ้า	ข้าวไร่	แม่แจ่ม	เชียงใหม่
2046	ดอแม่ห้วย	13839	เหนียว	นาสวน	แจ้ห่ม	ลำปาง
2047	ดอย่าน	07335	เหนียว	ข้าวไร่	เชียงคำ	พะเยา
2048	ดอยวน	05626	เหนียว	นาสวน	เขื่องใน	อุบลราชธานี
2049	ดอยาง	01463	เหนียว	ข้าวไร่	เมือง	ลำปาง
2050	ดอย่านวล	09099	เหนียว	ข้าวไร่	แม่แจ่ม	เชียงใหม่
2051	ดอยาว	22304	เหนียว	นาสวน	กุดข้าวปุ้น	อุบลราชธานี
2052	ดอยี	05662	เหนียว	นาสวน	ตระการพืชผล	อุบลราชธานี
2053	ดอยอน	21598	เหนียว	นาสวน	กุฉินารายณ์	กาฬสินธุ์
2054	ดอรากไผ่	06004	เหนียว	นาสวน	เขียงแสน	เขียงราย
2055	ดอรากแห้ง	03296	เหนียว	นาสวน	เกษตรสมบูรณ์	ชัยภูมิ
2056	ดอเร่ง	17981	เหนียว	นาสวน	พรรณานิคม	สกลนคร
2057	ดอโรงบ่ม	13807	เหนียว	นาสวน	ฝาง	เชียงใหม่
2058	ดอล้อ	19534	เจ้า	นาสวน	เมือง	กระบี่
2059	ดอลัวะ	09046	เหนียว	นาสวน	เขียงดาว	เชียงใหม่
2060	ดอล่า	11960	เหนียว	นาสวน	เขียงกลาง	น่าน
2061	ดอลาย	05250	เหนียว	ข้าวไร่	สันกำแพง	เชียงใหม่
2062	ดอลาว	05971	เหนียว	นาสวน	เวียงชัย	เขียงราย
2063	ดอลำปาง	19577	เหนียว	นาสวน	เมือง	อุดรดิษฐ์
2064	ดอล้อ	11914	เหนียว	นาสวน	ปัว	น่าน
2065	ดอเล็ก	09057	เหนียว	นาสวน	สันป่าตอง	เชียงใหม่
2066	ดอเล็บช้าง	05183	เหนียว	ข้าวไร่	สอง	แพร่
2067	ดอเลย	01627	เจ้า	นาสวน	เมือง	อ่างทอง
2068	ดอเล่น	11731	เหนียว	ข้าวไร่	วังชิ้น	แพร่
2069	ดอโกลเด	09124	เจ้า	ข้าวไร่	แม่แจ่ม	เชียงใหม่
2070	ดอวัง	11998	เหนียว	นาสวน	ท่าวังผา	น่าน



พันธุ์ข้าวพื้นเมืองไทย

ลำดับที่	ชื่อพันธุ์	หมายเลข	ชนิดข้าว	ชนิดการปลูก	อำเภอ	จังหวัด
2071	ดอวี	21640	เหนียว	นาสวน	เซกา	หนองคาย
2072	ดอแวงหัก	05273	เหนียว	ข้าวไร่	บ้านโสง	ลำพูน
2073	ดอสกกล	07653	เหนียว	นาสวน	สมเด็จ	กาฬสินธุ์
2074	ดอสร้อยพรวัว	03295	เหนียว	นาสวน	เกษตรสมบูรณ์	ชัยภูมิ
2075	ดอสระ	10827	เหนียว	ข้าวไร่	เชียงม่วน	พะเยา
2076	ดอสลาก	03115	เหนียว	นาสวน	แม่สะเรียง	แม่ฮ่องสอน
2077	ดอสะเดา	06000	เหนียว	นาสวน	เทิง	เชียงราย
2078	ดอสันป่าตอง	21941	เหนียว	นาสวน	ม่วงสามสิบ	อุบลราชธานี
2079	ดอสนี่	22709	เหนียว	นาสวน	เลิงนกทา	ยโสธร
2080	ดอสามเดือน	05242	เหนียว	นาสวน	สันป่าตอง	เชียงใหม่
2081	ดอสายันต์	21620	เหนียว	นาสวน	เมือง	มหาสารคาม
2082	ดอสีใจ	06706	เหนียว	นาสวน	ร่องวาง	แพร่
2083	ดอสูง	06682	เหนียว	นาสวน	ร่องวาง	แพร่
2084	ดอแสงมะพรวัว	12463	เหนียว	นาสวน	เกษตรสมบูรณ์	ชัยภูมิ
2085	ดอหนองคาย	07993	เหนียว	นาสวน	จัตุรัส	ชัยภูมิ
2086	ดอหน่อพรวัว	10488	เหนียว	ข้าวไร่	เมือง	เชียงใหม่
2087	ดอหมอก	07758	เหนียว	นาสวน	เชียงคำ	พะเยา
2088	ดอหลง	13857	เหนียว	นาสวน	เสริมงาม	ลำปาง
2089	ดอหล่ม	12032	เหนียว	นาสวน	น่าน้อย	น่าน
2090	ดอหลวง	07770	เหนียว	นาสวน	อาจสามารถ	ร้อยเอ็ด
2091	ดอหวัน	05156	เหนียว	ข้าวไร่	สอง	แพร่
2092	ดอหอม	05569	เหนียว	ข้าวไร่	คำเขื่อนแก้ว	ยโสธร
2093	ดอหอมน้ำผึ้ง	05245	เหนียว	ข้าวไร่	ดอยสะเก็ด	เชียงใหม่
2094	ดอหัวช้าง	07772	เหนียว	นาสวน	พนมไพร	ร้อยเอ็ด
2095	ดอหางนาค	05633	เหนียว	นาสวน	ป่าติ้ว	ยโสธร
2096	ดอหางยี	02585	เหนียว	ข้าวไร่	เดชอุดม	อุบลราชธานี
2097	ดอหางวี	22715	เหนียว	นาสวน	เดชอุดม	อุบลราชธานี
2098	ดอหางฮี	22306	เหนียว	นาสวน	ขานุมาน	อำนาจเจริญ
2099	ดอหิน	07741	เหนียว	นาสวน	จุน	พะเยา
2100	ดอเห็น	01401	เหนียว	ข้าวไร่	เมือง	ลำปาง

พันธุ์ข้าวพื้นเมืองไทย

ลำดับที่	ชื่อพันธุ์	หมายเลข	ชนิดข้าว	ชนิดการปลูก	อำเภอ	จังหวัด
2101	คอเหนียว	21578	เหนียว	นาสวน	บ้านฝาง	ขอนแก่น
2102	คอหมอย	06665	เหนียว	นาสวน	สอง	แพร่
2103	คอเหลือง	05969	เหนียว	นาสวน	แม่จัน	เชียงราย
2104	คอเหลืองน้ำผึ้ง	00117	เหนียว	นาสวน	สันป่าตอง	เชียงใหม่
2105	คอใหญ่	05613	เหนียว	นาสวน	คำเขื่อนแก้ว	ยโสธร
2106	คอจ้อ	05998	เหนียว	นาสวน	เชียงของ	เชียงราย
2107	คออ่อน	10821	เหนียว	นาสวน	เชียงคำ	พะเยา
2108	คออ่าง	13997	เหนียว	นาสวน	คำชะอี	มุกดาหาร
2109	คออินตก	07623	เหนียว	นาสวน	เมือง	สกลนคร
2110	คออีสาน	22977	เหนียว	นาสวน	สองแคว	น่าน
2111	คออีฮี่	19607	เหนียว	นาสวน	เชียงของ	เชียงราย
2112	คออีโพน	13276	เหนียว	นาสวน	เขาวง	กาฬสินธุ์
2113	คออีม่วย	10758	เหนียว	นาสวน	จุน	พะเยา
2114	คออีเห็น	19727	เหนียว	ข้าวไร่	เชียงของ	เชียงราย
2115	คออุ่ง	06024	เหนียว	นาสวน	พาน	เชียงราย
2116	คอโอ	11907	เหนียว	นาสวน	ปัว	น่าน
2117	คอไอ	19614	เหนียว	นาสวน	เชียงคำ	พะเยา
2118	คอฮี	09281	เหนียว	นาสวน	ป่าติ้ว	ยโสธร
2119	คอเฮ้	01892	เหนียว	ข้าวไร่	เมือง	ขอนแก่น
2120	คอไฮ	06624	เหนียว	นาสวน	วังจั่น	แพร่
2121	คะนุสึสึ	23587	เหนียว	ข้าวไร่	ปาย	แม่ฮ่องสอน
2122	คะยีสึ	23584	เหนียว	ข้าวไร่	ปาย	แม่ฮ่องสอน
2123	คะแหละ	23588	เหนียว	ข้าวไร่	ปาย	แม่ฮ่องสอน
2124	ตันหญ้า	15614	เจ้า	นาสวน	ท่าชนะ	สุราษฎร์ธานี
2125	ดาอุฟู	11263	เจ้า	ข้าวไร่	คลองลาน	กำแพงเพชร
2126	ด่าง	13593	เจ้า	ข้าวไร่	ชุมแพ	ขอนแก่น
2127	ดาชิสึ	21566	เจ้า	นาสวน	เวียงแหง	เชียงใหม่
2128	ดาดฟ้า	09162	เจ้า	นาสวน	ลานกระบือ	กำแพงเพชร
2129	ดาวญวน	21671	เหนียว	นาสวน	ก.โพธิ์สวรรค์*	นครพนม
2130	ดาวดิงษ์	10823	เหนียว	นาสวน	เชียงคำ	พะเยา

พันธุ์ข้าวพื้นเมืองไทย

ลำดับที่	ชื่อพันธุ์	หมายเลข	ชนิดข้าว	ชนิดการปลูก	อำเภอ	จังหวัด
2131	ดาวร่วง	08399	เจ้า	นาสวน	ก.ทองแสนขัน*	อุตรดิตถ์
2132	ดำ	11602	เจ้า	ข้าวไร่	ก.เขาค้อ*	เพชรบูรณ์
2133	ดำขาว	13515	เจ้า	นาสวน	กะปง	พังงา
2134	ดำขี้ควาย	13939	เจ้า	นาสวน	ศรีสงคราม	นครพนม
2135	ดำงอ	22350	เจ้า	ข้าวไร่	นครไทย	พิษณุโลก
2136	ดำเจ๊ะ	12728	เจ้า	นาสวน	เมือง	นราธิวาส
2137	ดำช่อ	14418	เจ้า	นาสวน	ก.เกาะยาว*	พังงา
2138	ดำด่าง	14521	เหนียว	นาสวน	นาแก	นครพนม
2139	ดำดำน	11842	เหนียว	นาสวน	น้ำปาด	อุตรดิตถ์
2140	ดำดับหมู	09380	เหนียว	นาสวน	แก่ง	ระยอง
2141	ดำตาแดง	11887	เหนียว	นาสวน	ก.ทองแสนขัน*	อุตรดิตถ์
2142	ดำตาหล่อ	19489	เจ้า	นาสวน	คลองท่อม	กระบี่
2143	ดำทรง	09630	เจ้า	นาสวน	ละอุ่น	ระนอง
2144	ดำนกลา	23840	เหนียว	ข้าวไร่	เมือง	ตรัง
2145	ดำนวล	13546	เจ้า	นาสวน	ถลาง	ภูเก็ต
2146	ดำน้อย	04970	เจ้า	นาสวน	คีรีมาศ	สุโขทัย
2147	ดำเบา	13535	เจ้า	นาสวน	ถลาง	ภูเก็ต
2148	ดำปากตลาด	14419	เจ้า	นาสวน	ก.เกาะยาว*	พังงา
2149	ดำปุ่น	09864	เจ้า	นาสวน	ระแงะ	นราธิวาส
2150	ดำแประ	15609	เจ้า	นาสวน	ละงู	สตูล
2151	ดำมะเกลือ	09377	เหนียว	นาสวน	แก่ง	ระยอง
2152	ดำเมล็ดยาว	13650	เจ้า	ข้าวไร่	เขาหินซ้อน	ฉะเชิงเทรา
2153	ดำเมล็ดเล็ก	17226	เจ้า	นาสวน	บ้านตาขุน	สุราษฎร์ธานี
2154	ดำเมล็ดใหญ่	01896	เหนียว	ข้าวไร่	เมือง	นครศรีธรรมราช
2155	ดำยอดม่วง	07118	เจ้า	นาสวน	เมือง	สุราษฎร์ธานี
2156	ดำร่วง	23792	เจ้า	ข้าวไร่	ทุ่งใหญ่	นครศรีธรรมราช
2157	ดำรวงยาว	19469	เจ้า	ข้าวไร่	เมือง	กระบี่
2158	ดำร้อยรวง	14396	เจ้า	ข้าวไร่	เมือง	พัทลุง
2159	ดำริเลื่อย	15527	เจ้า	นาสวน	กระบุรี	ระนอง
2160	ดำไร่	23295	เจ้า	ข้าวไร่	ทุ่งใหญ่	นครศรีธรรมราช

## พันธุ์ข้าวพื้นเมืองไทย

ลำดับที่	ชื่อพันธุ์	หมายเลข	ชนิดข้าว	ชนิดการปลูก	อำเภอ	จังหวัด
2161	ด่ำสูง	23782	เจ้า	ข้าวไร่	ลำทับ	กระบี่
2162	ด่ำลูกขอ	04356	เจ้า	นาสวน	ทุ่งใหญ่	นครศรีธรรมราช
2163	ด่ำหม่น	08409	เหนียว	ข้าวไร่	ก.ทองแสนขัน*	อุดรดิตต์
2164	ด่ำหมากมิด	03201	เหนียว	นาสวน	เมือง	เลย
2165	ด่ำหมากหวาย	22798	เหนียว	ข้าวไร่	ก.หนองหิน*	เลย
2166	ด่ำหอม	23509	เจ้า	ข้าวไร่	เขาพนม	กระบี่
2167	ดีงูเหลือม	19117	เหนียว	นาสวน	วังจั่น	แพร่
2168	ดีเยะและ	11293	เจ้า	ข้าวไร่	คลองลาน	กำแพงเพชร
2169	ดีเล่	16973	เจ้า	นาสวน	ปากพะยูน	พัทลุง
2170	ดีลี	08434	เจ้า	ข้าวไร่	คลองขลุง	กำแพงเพชร
2171	ดีหนึ่ง	22756	เหนียว	นาสวน	น้ำโสม	อุดรธานี
2172	ดีหมี	16761	เจ้า	นาสวน	รัตภูมิ	สงขลา
2173	ดุนหญ้า	09676	เจ้า	นาสวน	หลังสวน	ชุมพร
2174	ดุกงู	22723	เหนียว	ข้าวไร่	โพธิ์พิสัย	หนองคาย
2175	เดินดง	12076	เหนียว	นาสวน	ธาตุพนม	นครพนม
2176	เดือนจันทร์	07433	เจ้า	นาสวน	โคกโพธิ์	ปัตตานี
2177	แดง	08372	เหนียว	นาสวน	น้ำปาด	อุดรดิตต์
2178	แดงกลาย	17217	เจ้า	นาสวน	บ้านตาขุน	สุราษฎร์ธานี
2179	แดงกอเดียว	12222	เจ้า	นาสวน	เมือง	ระยอง
2180	แดงก้อน	12139	เหนียว	นาสวน	นาแก	นครพนม
2181	แดงโก้	12045	เหนียว	นาสวน	ก.นาหมื่น*	น่าน
2182	แดงคด	13149	เหนียว	ข้าวไร่	เขียงกลาง	น่าน
2183	แดงชายทะเล	16941	เจ้า	นาสวน	เขาชัยสน	พัทลุง
2184	แดงชุก	13457	เจ้า	นาสวน	เขาพนม	กระบี่
2185	แดงแตก	09680	เจ้า	นาสวน	หลังสวน	ชุมพร
2186	แดงด้อย	01640	เจ้า	นาสวน	เพ็ญ	อุดรธานี
2187	แดงตาดำ	11868	เหนียว	นาสวน	ก.ทองแสนขัน*	อุดรดิตต์
2188	แดงนวล	15566	เจ้า	นาสวน	เมือง	ภูเก็ต
2189	แดงน้อย	06207	เจ้า	นาสวน	บางแพ	ราชบุรี
2190	แดงนา	10330	เจ้า	นาสวน	เมือง	ตรัง

## พันธุ์ข้าวพื้นเมืองไทย

ลำดับที่	ชื่อพันธุ์	หมายเลข	ชนิดข้าว	ชนิดการปลูก	อำเภอ	จังหวัด
2191	แดงน้ำเค็ม	16623	เจ้า	นาสวน	ควนกาหลง	สตูล
2192	แดงน้ำหมาก	13882	เหนียว	นาสวน	แม่สาย	เชียงราย
2193	แดงน้ำหลาก	01811	เหนียว	ข้าวไร่	สันป่าตอง	เชียงใหม่
2194	แดงบ้าน	17261	เจ้า	นาสวน	ถลาง	ภูเก็ต
2195	แดงเบา	11014	เจ้า	นาสวน	วิหารแดง	สระบุรี
2196	แดงปลาไหล	12060	เหนียว	นาสวน	ก.นาหมื่น*	น่าน
2197	แดงปากนก	13544	เจ้า	นาสวน	ถลาง	ภูเก็ต
2198	แดงปูแคะ	12050	เหนียว	นาสวน	ก.นาหมื่น*	น่าน
2199	แดงพม่า	05059	เหนียว	นาสวน	ศรีสัชชนาลัย	สุโขทัย
2200	แดงมะไฟ	13133	เหนียว	ข้าวไร่	เขียงกลาง	น่าน
2201	แดงมา	17438	เจ้า	นาสวน	เมือง	ตรัง
2202	แดงเม็ดป้อม	05117	เหนียว	ข้าวไร่	เมือง	แพร่
2203	แดงเมล็ดยาว	15668	เจ้า	นาสวน	ชะอวด	นครศรีธรรมราช
2204	แดงเมล็ดใหญ่	11318	เจ้า	ข้าวไร่	คลองขลุง	กำแพงเพชร
2205	แดงเมือง	13717	เหนียว	นาสวน	ต่างอย	สกลนคร
2206	แดงแก้ว	13895	เหนียว	ข้าวไร่	พาน	เชียงราย
2207	แดงยาจุน	21780	เจ้า	นาสวน	เสิงสาง	นครราชสีมา
2208	แดงรวงยาว	17097	เจ้า	นาสวน	ทุ่งใหญ่	นครศรีธรรมราช
2209	แดงร้อยวัน	10299	เจ้า	นาสวน	ควนขนุน	พัทลุง
2210	แดงไร่	03649	เจ้า	นาสวน	บ้านไร่	อุทัยธานี
2211	แดงลาย	13155	เหนียว	ข้าวไร่	เขียงกลาง	น่าน
2212	แดงเล็ก	15009	เจ้า	ข้าวไร่	บ้านไร่	อุทัยธานี
2213	แดงสั้น	16817	เจ้า	นาสวน	เมือง	สตูล
2214	แดงสันติ	04319	เจ้า	นาสวน	เมือง	สตูล
2215	แดงสารขาว	11162	เจ้า	นาสวน	ทับปุด	พังงา
2216	แดงสีเลือด	11280	เหนียว	ข้าวไร่	คลองขลุง	กำแพงเพชร
2217	แดงหมากอี	14613	เหนียว	นาสวน	บ้านแพง	นครพนม
2218	แดงหลวง	10669	เหนียว	นาสวน	เมือง	มุกดาหาร
2219	แดงหอม	05932	เหนียว	ข้าวไร่	สันป่าตอง	เชียงใหม่
2220	แดงแหลม	04934	เจ้า	นาสวน	ทุ่งเสลี่ยม	สุโขทัย

พันธุ์ข้าวพื้นเมืองไทย

ลำดับที่	ชื่อพันธุ์	หมายเลข	ชนิดข้าว	ชนิดการปลูก	อำเภอ	จังหวัด
2221	แดงใหญ่	05835	เจ้า	นาสวน	บำเหน็จณรงค์	ชัยภูมิ
2222	ตชด	19861	เจ้า	นาสวน	เมือง	ขอนแก่น
2223	ต้นกกดอกกก	03224	เจ้า	นาสวน	หล่มสัก	เพชรบูรณ์
2224	ต้นขม	10656	เจ้า	นาสวน	พนัสนิคม	ชลบุรี
2225	ต้นขาว	13144	เหนียว	ข้าวไร่	เขียงกลาง	น่าน
2226	ต้นแข็ง	06669	เหนียว	นาสวน	สอง	แพร่
2227	ต้นดำ	10331	เจ้า	นาสวน	เมือง	ตรัง
2228	ต้นดิบ	06641	เหนียว	นาสวน	วังชิ้น	แพร่
2229	ต้นเดี่ยว	11093	เจ้า	นาสวน	เมือง	กาญจนบุรี
2230	ต้นแดง	07422	เจ้า	นาสวน	สะทิงพระ	สงขลา
2231	ต้นตาล	15013	เจ้า	ข้าวไร่	บ้านไร่	อุทัยธานี
2232	ต้นเตี้ย	11338	เจ้า	ข้าวไร่	ก.ห้วยคต*	อุทัยธานี
2233	ต้นเตี้ยก้วยหนู	08153	เจ้า	ข้าวไร่	ด่านช้าง	สุพรรณบุรี
2234	ต้นเตี้ยขาว	11385	เจ้า	ข้าวไร่	บ้านไร่	อุทัยธานี
2235	ต้นเตี้ยเหลือง	11470	เจ้า	ข้าวไร่	ศรีสวัสดิ์	กาญจนบุรี
2236	ต้นยาว	14721	เหนียว	ข้าวไร่	เขียงกลาง	น่าน
2237	ต้นลาย	13145	เหนียว	ข้าวไร่	เขียงกลาง	น่าน
2238	ต้นเล็ก	13830	เหนียว	นาสวน	เมือง	ลำปาง
2239	ต้นสด	06321	เหนียว	นาสวน	ชาติตระการ	พิษณุโลก
2240	ต้นสูง	03530	เจ้า	นาสวน	วังทอง	พิษณุโลก
2241	ตม	09250	เหนียว	นาสวน	แม่สอด	ตาก
2242	ตมขาว	05811	เหนียว	นาสวน	เมือง	ชัยภูมิ
2243	ตมดอ	04502	เหนียว	นาสวน	หนองหาน	อุดรธานี
2244	ตมดำ	06732	เหนียว	นาสวน	บางเขน	กรุงเทพฯ
2245	ตมพันธุ์	23213	เจ้า	นาสวน	น้ำโสม	อุดรธานี
2246	ตมเมืองหลวง	22784	เหนียว	นาสวน	น้ำโสม	อุดรธานี
2247	ตมหลวง	23212	เจ้า	นาสวน	น้ำโสม	อุดรธานี
2248	ตระกร้อ	00074	เจ้า	นาสวน	พาน	เชียงราย
2249	ตรังมาโร	17060	เจ้า	นาสวน	ห้วยยอด	ตรัง
2250	ตลิ่งชัน	09431	เจ้า	นาสวน	มะขาม	จันทบุรี

พันธุ์ข้าวพื้นเมืองไทย

ลำดับที่	ชื่อพันธุ์	หมายเลข	ชนิดข้าว	ชนิดการปลูก	อำเภอ	จังหวัด
2251	ทองแดง	04238	เจ้า	นาสวน	ปากพะยูน	พัทลุง
2252	ตอโนน	10688	เหนียว	นาสวน	เมือง	มุกดาหาร
2253	ต่อแบ	23668	เหนียว	ข้าวไร่	ปางมะผ้า	แม่ฮ่องสอน
2254	ตอไม้	01962	เจ้า	นาสวน	ควนขนุน	พัทลุง
2255	ต๋อยดำ	11953	เหนียว	ข้าวไร่	ปัว	น่าน
2256	ตอแหล	09277	เจ้า	นาสวน	สามเงา	ตาก
2257	ตะกั่วป่า	13597	เจ้า	ข้าวไร่	ชุมแพ	ขอนแก่น
2258	ตะโกลิน	10833	เหนียว	นาสวน	เมือง	พิจิตร
2259	ตะเข็บ	06508	เจ้า	นาสวน	หนองขาหย่าง	อุทัยธานี
2260	ตะโขงเจียม	17731	เจ้า	ข้าวไร่	เมือง	สุรินทร์
2261	ตะเปียก	17685	เจ้า	ข้าวไร่	ซุขันธ์	ศรีสะเกษ
2262	ตะเภา	19828	เจ้า	นาสวน	เมือง	ตาก
2263	ตะเภาแก้ว	02026	เจ้า	ขึ้นน้ำ	เมือง	อยุธยา
2264	ตะเภาทอง	12927	เจ้า	ขึ้นน้ำ	พนมสารคาม	ระยอง
2265	ตะเภาลุ่ม	03057	เจ้า	นาสวน	บ้านไร่	อุทัยธานี
2266	ตะล่อมกอ	10636	เจ้า	นาสวน	หนองเสือ	ปทุมธานี
2267	ตะวันขึ้น	03489	เจ้า	นาสวน	เมือง	พิษณุโลก
2268	ตัมเหมย	14561	เหนียว	นาสวน	ศรีสงคราม	นครพนม
2269	ตัมเหมยขาว	14577	เหนียว	นาสวน	ท่าอุเทน	นครพนม
2270	ตัมเหมยดำ	14572	เหนียว	นาสวน	ท่าอุเทน	นครพนม
2271	ตากแดด	10848	เจ้า	ขึ้นน้ำ	ตะพานหิน	พิจิตร
2272	ตากแห้ง	05450	เจ้า	นาสวน	ตะพานหิน	พิจิตร
2273	ตากวาแซ	12755	เจ้า	นาสวน	รามัน	ยะลา
2274	ตากุด	22386	เจ้า	นาสวน	เมือง	แพร่
2275	ตากู๋ย	06566	เจ้า	ขึ้นน้ำ	โพธิ์ทอง	อ่างทอง
2276	ตากูย	03416	เจ้า	ขึ้นน้ำ	เมือง	สุโขทัย
2277	ตาแขก	09203	เจ้า	นาสวน	บ้านด่านลานหอย	สุโขทัย
2278	ตาจด	04944	เจ้า	ขึ้นน้ำ	ศรีสำโรง	สุโขทัย
2279	ตาคน	06800	เจ้า	นาสวน	เมือง	นครนายก
2280	ตาคำ	06318	เจ้า	ขึ้นน้ำ	เมือง	พิษณุโลก

พันธุ์ข้าวพื้นเมืองไทย

ลำดับที่	ชื่อพันธุ์	หมายเลข	ชนิดข้าว	ชนิดการปลูก	อำเภอ	จังหวัด
2281	ต่างประเทศ	05011	เจ้า	นาสวน	ทุ่งเสลี่ยม	สุโขทัย
2282	ตาโง้ง	04984	เจ้า	นาสวน	ศรีสำโรง	สุโขทัย
2283	ตาเจือ	05545	เจ้า	นาสวน	บางน้ำเปรี้ยว	ฉะเชิงเทรา
2284	ตาใจ	05794	เจ้า	นาสวน	บัวใหญ่	นครราชสีมา
2285	ตาเชื้อ	06452	เจ้า	นาสวน	หนองเสือ	ปทุมธานี
2286	ตาเต้	07683	เหนียว	นาสวน	กุฉินารายณ์	กาฬสินธุ์
2287	ตาเต๊ะ	10866	เจ้า	นาสวน	สามง่าม	พิจิตร
2288	ตาเตี้ย	13353	เหนียว	นาสวน	กุฉินารายณ์	กาฬสินธุ์
2289	ตาโต๊ะ	08257	เหนียว	นาสวน	เมือง	อุดรดิตถ์
2290	ตาลัว	03861	เจ้า	นาสวน	แกลง	ระยอง
2291	ตาโถน	10631	เจ้า	นาสวน	อรัญประเทศ	ปราจีนบุรี
2292	ตาท้วม	03818	เจ้า	นาสวน	เมือง	ชลบุรี
2293	ตาเทียน	08028	เจ้า	นาสวน	เมือง	นครนายก
2294	ตาธง	03869	เจ้า	นาสวน	เมือง	จันทบุรี
2295	ตานวย	06809	เจ้า	นาสวน	เมือง	นครนายก
2296	ตานิม	04879	เจ้า	นาสวน	เมือง	สุโขทัย
2297	ตาเนียน	03470	เจ้า	นาสวน	ศรีสำโรง	สุโขทัย
2298	ตาบาน	06319	เหนียว	นาสวน	วังทอง	พิษณุโลก
2299	ตาบือยะ	10071	เจ้า	นาสวน	ยะหริ่ง	ปัตตานี
2300	ตาปลิ้น	05398	เจ้า	นาสวน	กบินทร์บุรี	ปราจีนบุรี
2301	ตาปี	03686	เจ้า	นาสวน	หันคา	ชัยนาท
2302	ตาปีบ	08035	เจ้า	นาสวน	เมือง	นครนายก
2303	ตาเป้	03724	เจ้า	ขึ้นน้ำ	บางปลาหมอ	สุพรรณบุรี
2304	ตาเปียง	06276	เจ้า	ขึ้นน้ำ	บางกระทุ่ม	พิษณุโลก
2305	ตาเป๊ะ	04969	เจ้า	ขึ้นน้ำ	คีรีมาศ	สุโขทัย
2306	ตาผาด	04602	เจ้า	นาสวน	เกาะลันตา	กระบี่
2307	ตาพุด	03751	เจ้า	ขึ้นน้ำ	สองพี่น้อง	สุพรรณบุรี
2308	ตาเพชร	05368	เจ้า	นาสวน	เมือง	ปราจีนบุรี
2309	ตาแพร่	02957	เจ้า	ขึ้นน้ำ	เมือง	อยุธยา
2310	ตาฟู	05210	เจ้า	นาสวน	โคกโพธิ์	ปัตตานี



พันธุ์ข้าวพื้นเมืองไทย

ลำดับที่	ชื่อพันธุ์	หมายเลข	ชนิดข้าว	ชนิดการปลูก	อำเภอ	จังหวัด
2311	ตามาย	21947	เหนียว	นาสวน	เลิงนกทา	ยโสธร
2312	ตามีน	06770	เจ้า	นาสวน	บางเขน	กรุงเทพฯ
2313	ตาแม่ัน	06794	เจ้า	นาสวน	บ้านนา	นครนายก
2314	ตายก	09679	เจ้า	นาสวน	หลังสวน	ชุมพร
2315	ตา้อย	08324	เจ้า	นาสวน	พิชัย	อุตรดิตถ์
2316	ตาล่วน	04065	เจ้า	นาสวน	แหลมสิงห์	จันทบุรี
2317	ตาล่วน	11070	เจ้า	นาสวน	ไทรโยค	กาญจนบุรี
2318	ตาสอน	03086	เจ้า	ข้าวไร่	เมือง	แม่ฮ่องสอน
2319	ตาเสียง	22053	เจ้า	นาสวน	กบินทร์บุรี	ปราจีนบุรี
2320	ตาหงส์	13596	เจ้า	ข้าวไร่	ชุมแพ	ขอนแก่น
2321	ตาหนอน	09946	เหนียว	นาสวน	โคกโพธิ์	ปัตตานี
2322	ตาหมาย	13727	เหนียว	นาสวน	เต่างอย	สกลนคร
2323	ตาหอม	17003	เจ้า	นาสวน	เมือง	ภูเก็ต
2324	ตาหมอย	05642	เหนียว	นาสวน	เมือง	ยโสธร
2325	ตาหมอยขาว	12104	เหนียว	นาสวน	ท่าอุเทน	นครพนม
2326	ตาหมอยดำ	12103	เหนียว	นาสวน	ท่าอุเทน	นครพนม
2327	ตาหวิยน	09021	เจ้า	ข้าวไร่	คีรีมาศ	สุโขทัย
2328	ตาแห	00794	เจ้า	นาสวน	เมือง	อยุธยา
2329	ตาหังเบา	20984	เจ้า	นาสวน	เมือง	ลพบุรี
2330	ตาหวง	11402	เจ้า	ข้าวไร่	บ้านไร่	อุทัยธานี
2331	ตาแหวน	21296	เจ้า	ข้าวไร่	บ้านไร่	อุทัยธานี
2332	ตาอิน	13006	เจ้า	นาสวน	พวานกระต่าย	กำแพงเพชร
2333	ตาอุ	04906	เจ้า	นาสวน	เมือง	สุโขทัย
2334	ตำ	05125	เหนียว	ข้าวไร่	สอง	แพร่
2335	ตำ 1	09275	เจ้า	นาสวน	แม่สอด	ตาก
2336	ตำ 2	09276	เจ้า	นาสวน	แม่สอด	ตาก
2337	ตำบง	06668	เหนียว	นาสวน	สอง	แพร่
2338	ตำแพง	12061	เหนียว	ข้าวไร่	ก.นาหมื่น*	น่าน
2339	ตำแม่ไทร	16402	เจ้า	นาสวน	เมือง	ปัตตานี
2340	ตำสูง	06582	เหนียว	นาสวน	สอง	แพร่

พันธุ์ข้าวพื้นเมืองไทย

ลำดับที่	ชื่อพันธุ์	หมายเลข	ชนิดข้าว	ชนิดการปลูก	อำเภอ	จังหวัด
2341	ตึงมันแกว	14041	เหนียว	นาสวน	ชุมแพ	ขอนแก่น
2342	ตึง	12681	เจ้า	นาสวน	บันนังสตา	ยะลา
2343	ดินเต่า	03397	เหนียว	นาสวน	คลองลาน	กำแพงเพชร
2344	ดินโต	08335	เหนียว	นาสวน	ท่าปลา	อุตรดิตถ์
2345	ดีหมี่เจ้า	21477	เจ้า	ข้าวไร่	ปางมะผ้า	แม่ฮ่องสอน
2346	ดีออลง	09924	เจ้า	นาสวน	รือเสาะ	นราธิวาส
2347	ดูหยัน	13452	เจ้า	นาสวน	คลองท่อม	กระบี่
2348	ดูกะ	09897	เจ้า	นาสวน	สุไหงปาดี	นราธิวาส
2349	ดูคงอน	06940	เจ้า	นาสวน	ด่านช้าง	สุพรรณบุรี
2350	ดูร์ถไฟ	14074	เหนียว	นาสวน	ชุมแพ	ขอนแก่น
2351	ดูล	16454	เจ้า	นาสวน	เมือง	ปัตตานี
2352	ดูลกลาง	17038	เจ้า	นาสวน	ก.ท่าแพ*	สตูล
2353	ดูลขาว	17022	เจ้า	นาสวน	ทุ่งหว้า	สตูล
2354	ดูลแดง	17091	เจ้า	นาสวน	เมือง	พัทลุง
2355	ดูลหญ้า	17219	เจ้า	นาสวน	บ้านตาขุน	สุราษฎร์ธานี
2356	เต้าเตี้ยอัว	11448	เจ้า	ข้าวไร่	ศรีสวัสดิ์	กาญจนบุรี
2357	เต้าร้าง	09801	เจ้า	นาสวน	เมือง	นราธิวาส
2358	เตี้ย	08904	เจ้า	ข้าวไร่	บ้านไร่	อุทัยธานี
2359	เตี้ยขาว	08164	เจ้า	ข้าวไร่	ด่านช้าง	สุพรรณบุรี
2360	เตี้ยแดง	04262	เจ้า	นาสวน	เมือง	กระบี่
2361	เตียน	20601	เหนียว	ข้าวไร่	ปางมะผ้า	แม่ฮ่องสอน
2362	เตื่อย	11944	เหนียว	ข้าวไร่	ปัว	น่าน
2363	แดงอ่อน	04936	เหนียว	นาสวน	ทุ่งเสลี่ยม	สุโขทัย
2364	แตนา	06634	เหนียว	นาสวน	วังชิ้น	แพร่
2365	โตชูยะ	11269	เจ้า	ข้าวไร่	คลองลาน	กำแพงเพชร
2366	โตนด	04908	เจ้า	นาสวน	เมือง	สุโขทัย
2367	โตนดหลวง	03472	เจ้า	นาสวน	สวรรคโลก	สุโขทัย
2368	ไต้หวัน	06824	เจ้า	นาสวน	ปากพลี	นครนายก
2369	ถนนขาด	05434	เจ้า	นาสวน	ประจันตคาม	ปราจีนบุรี
2370	ถนนอม	07462	เจ้า	นาสวน	เทพา	สงขลา

พันธุ์ข้าวพื้นเมืองไทย

ลำดับที่	ชื่อพันธุ์	หมายเลข	ชนิดข้าว	ชนิดการปลูก	อำเภอ	จังหวัด
2371	ถั่วทอง	10230	เจ้า	นาสวน	เมือง	พัทลุง
2372	ถอด	12621	เหนียว	นาสวน	คอนสาร	ชัยภูมิ
2373	ถอดลาย	21595	เหนียว	นาสวน	ก.ภูผาม่าน*	ขอนแก่น
2374	ถั่ว	09800	เจ้า	นาสวน	เมือง	นราธิวาส
2375	ถั่วป่า	19532	เจ้า	นาสวน	เมือง	กระบี่
2376	ถุงเงิน	04301	เจ้า	นาสวน	เมือง	สตูล
2377	ถุงทอง	09629	เจ้า	นาสวน	ละอุ่น	ระนอง
2378	ถุงน้ำบง	14844	เหนียว	ข้าวไร่	ท่าวังผา	น่าน
2379	ถั่วลาย	15049	เจ้า	ข้าวไร่	บ้านไร่	อุทัยธานี
2380	เถิน	19092	เหนียว	นาสวน	วังจั่น	แพร่
2381	โถเตี้ย	08129	เจ้า	ข้าวไร่	ด่านช้าง	สุพรรณบุรี
2382	โถเตี้ยอ้วน	08126	เจ้า	ข้าวไร่	ด่านช้าง	สุพรรณบุรี
2383	โถไม้	17659	เจ้า	ข้าวไร่	เมือง	สงขลา
2384	ทนแดด	21747	เจ้า	นาสวน	โนนไทย	นครราชสีมา
2385	ทนแดด	05036	เจ้า	นาสวน	ศรีสำโรง	สุโขทัย
2386	ทรงแก่	12644	เจ้า	นาสวน	โคกโพธิ์	ปัตตานี
2387	ทรงขาว	09638	เจ้า	นาสวน	กระบี่	ระนอง
2388	ทราย	17092	เจ้า	นาสวน	เขาชัยสน	พัทลุง
2389	ทรายขาว	10090	เจ้า	นาสวน	โคกโพธิ์	ปัตตานี
2390	ทรายขาวไร่	19256	เจ้า	ข้าวไร่	เมือง	พัทลุง
2391	ทรายช่อ	07451	เจ้า	นาสวน	หนองจิก	ปัตตานี
2392	ทรายแดง	11147	เจ้า	นาสวน	เมือง	พังงา
2393	ทรายสารขาว	04582	เจ้า	ข้าวไร่	คลองท่อม	กระบี่
2394	ทรายสารแดง	04595	เจ้า	ข้าวไร่	คลองท่อม	กระบี่
2395	ทรายไหล	07534	เหนียว	ข้าวไร่	ปาย	แม่ฮ่องสอน
2396	ทลายหมาก	17713	เจ้า	ข้าวไร่	ด่านขุนทด	นครราชสีมา
2397	ท่วมขาว	09239	เหนียว	นาสวน	แม่ระมาด	ตาก
2398	ทอง	07737	เหนียว	ข้าวไร่	เชียงคำ	พะเยา
2399	ทองคำ	03452	เจ้า	ขึ้นน้ำ	กงไกรลาศ	สุโขทัย
2400	ทองดี	07442	เจ้า	นาสวน	ตากใบ	นราธิวาส

## พันธุ์ข้าวพื้นเมืองไทย

ลำดับที่	ชื่อพันธุ์	หมายเลข	ชนิดข้าว	ชนิดการปลูก	อำเภอ	จังหวัด
2401	ทองแดง	16926	เจ้า	นาสวน	ปากพะยูน	พัทลุง
2402	ทองเตรียม	07026	เจ้า	นาสวน	ร่อนพิบูลย์	นครศรีธรรมราช
2403	ทองบายศรี	21196	เจ้า	นาสวน	บ้านนา	นครนายก
2404	ทองใบ	06497	เจ้า	นาสวน	วัดสิงห์	ชัยนาท
2405	ทองใบยู่	06534	เจ้า	ขึ้นน้ำ	เมือง	ชัยนาท
2406	ทองใบลี	02987	เจ้า	นาสวน	เมือง	พิจิตร
2407	ทองพัน	09667	เจ้า	นาสวน	สวี	ชุมพร
2408	ทองพูน	15540	เจ้า	นาสวน	กุยบุรี	พังงา
2409	ทองเพียร	11036	เจ้า	นาสวน	เมือง	กาญจนบุรี
2410	ทองม้วน	06323	เจ้า	นาสวน	วังทอง	พิษณุโลก
2411	ทองมะแซก	20576	เจ้า	ขึ้นน้ำ	บ้านสร้าง	ปราจีนบุรี
2412	ทองมา	16907	เจ้า	นาสวน	ละงู	สตูล
2413	ทองมาโลด	12333	เหนียว	ข้าวไร่	บ่อไร่	ตราด
2414	ทองมาเอง	22111	เจ้า	ขึ้นน้ำ	ปากพลี	นครนายก
2415	ทองมาเองหนัก	04965	เจ้า	นาสวน	ศรีสำโรง	สุโขทัย
2416	ทองมาเองเหลือง	10648	เจ้า	นาสวน	เมือง	นครนายก
2417	ทองเม็ดบิน	05344	เจ้า	นาสวน	ประจันตคาม	ปราจีนบุรี
2418	ทองย้อย	09214	เจ้า	นาสวน	คีรีมาศ	สุโขทัย
2419	ทองร่วง	07108	เจ้า	นาสวน	คีรีรัฐนิคม	สุราษฎร์ธานี
2420	ทองร่วง	04672	เจ้า	นาสวน	ท่าฉาง	สุราษฎร์ธานี
2421	ทองระย้า	22094	เจ้า	นาสวน	อรัญประเทศ	สระแก้ว
2422	ทองระย้าดำ	00235	เจ้า	นาสวน	สันป่าตอง	เชียงใหม่
2423	ทองรากชาย	13040	เจ้า	นาสวน	พยุหะคีรี	นครสวรรค์
2424	ทองรากไทร	05458	เจ้า	นาสวน	สามง่าม	พิจิตร
2425	ทองรี	17163	เจ้า	นาสวน	เขาชัยสน	พัทลุง
2426	ทองลาย	16901	เจ้า	นาสวน	ละงู	สตูล
2427	ทองสาย	02289	เจ้า	นาสวน	ควนขนุน	พัทลุง
2428	ทองเสมอ	07277	เจ้า	นาสวน	แก่ง	ระยอง
2429	ทองแสด	12300	เจ้า	นาสวน	ขลุง	จันทบุรี
2430	ทองหนัก	17192	เจ้า	นาสวน	เมือง	พัทลุง

พันธุ์ข้าวพื้นเมืองไทย

ลำดับที่	ชื่อพันธุ์	หมายเลข	ชนิดข้าว	ชนิดการปลูก	อำเภอ	จังหวัด
2431	ทองหอม	16429	เจ้า	นาสวน	เมือง	ปัตตานี
2432	ทองเหนียว	07072	เจ้า	นาสวน	ปากพนัง	นครศรีธรรมราช
2433	ทองเหนียวหอม	11203	เจ้า	นาสวน	ปากพนัง	นครศรีธรรมราช
2434	ทองเหลือง	03878	เจ้า	นาสวน	แหลมสิงห์	จันทบุรี
2435	ทองไหล	17158	เจ้า	นาสวน	เมือง	พัทลุง
2436	ทองอิน	07325	เจ้า	ข้าวไร่	สันป่าตอง	เชียงใหม่
2437	ทันแขก	00570	เจ้า	นาสวน	เมือง	สุรินทร์
2438	ทันใจ	05589	เหนียว	นาสวน	อำนาจเจริญ	อุบลราชธานี
2439	ทันลาด	07050	เจ้า	นาสวน	เข็ญรีใหญ่	นครศรีธรรมราช
2440	ทับคล้อ	03523	เจ้า	นาสวน	เมือง	พิษณุโลก
2441	ทา	06607	เหนียว	นาสวน	ลอง	แพร่
2442	ทางหวาย	09722	เจ้า	นาสวน	ท่าศาลา	นครศรีธรรมราช
2443	ทางไหล	15640	เจ้า	นาสวน	เกาะสมุย	สุราษฎร์ธานี
2444	ทานตะวัน	03485	เจ้า	นาสวน	เมือง	พิษณุโลก
2445	ท่าประทุม	21153	เจ้า	นาสวน	ประจันตคาม	ปราจีนบุรี
2446	ท้ายจีน	05198	เจ้า	นาสวน	ร้องกวาง	แพร่
2447	ท้ายจุด	16421	เจ้า	นาสวน	เมือง	ปัตตานี
2448	ท้ายดำ	07117	เจ้า	นาสวน	เกาะสมุย	สุราษฎร์ธานี
2449	ทายีแอ	09013	เจ้า	ข้าวไร่	คลองลาน	กำแพงเพชร
2450	ท่าเรือ	19052	เหนียว	นาสวน	เมือง	อุดรดิตถ์
2451	ท่าโล่ง	03475	เจ้า	นาสวน	สวรรคโลก	สุโขทัย
2452	ทิพย์	12540	เหนียว	นาสวน	ก.สร้างคอม*	อุดรธานี
2453	ทิพย์ขาว	14568	เหนียว	นาสวน	เมือง	นครพนม
2454	ทิพย์รส	08404	เจ้า	นาสวน	ก.ทองแสนขัน*	อุดรดิตถ์
2455	ที่สอง	03508	เจ้า	นาสวน	เมือง	พิษณุโลก
2456	ที่หนึ่ง	02518	เจ้า	นาสวน	ครบุรี	นครราชสีมา
2457	ทุ่งทอง	04347	เจ้า	นาสวน	เมือง	ระนอง
2458	ทุ่งโพธิ์	06481	เจ้า	นาสวน	วัดสิงห์	ชัยนาท
2459	ทุ่งเศรษฐี	07241	เหนียว	นาสวน	เมือง	ระยอง
2460	ทุ่งสง	10192	เจ้า	นาสวน	กันตัง	ตรัง

## พันธุ์ข้าวพื้นเมืองไทย

ลำดับที่	ชื่อพันธุ์	หมายเลข	ชนิดข้าว	ชนิดการปลูก	อำเภอ	จังหวัด
2461	ทุ่งหว้า	07413	เจ้า	นาสวน	จะนะ	สงขลา
2462	ทุ่งแหลม	11509	เจ้า	ข้าวไร่	ไทรโยค	กาญจนบุรี
2463	ทูลฉลอง	05335	เจ้า	นาสวน	กบินทร์บุรี	ปราจีนบุรี
2464	เทพประสิทธิ์	12142	เหนียว	นาสวน	เมือง	มุกดาหาร
2465	เทพรส	06908	เจ้า	นาสวน	ดอนเจดีย์	สุพรรณบุรี
2466	เทพราช	09604	เจ้า	นาสวน	ท่ามะกา	กาญจนบุรี
2467	เทพี	05423	เจ้า	นาสวน	วัฒนานคร	สระแก้ว
2468	เทวดา	06012	เหนียว	นาสวน	เวียงป่าเป้า	เชียงราย
2469	เทห่อ	21767	เจ้า	นาสวน	โนนสูง	นครราชสีมา
2470	แห่งดินสอ	12338	เจ้า	นาสวน	เขาสมิง	ตราด
2471	ไทยอุดม	07671	เหนียว	นาสวน	ท่าคันโท	กาฬสินธุ์
2472	ไทร	09672	เจ้า	นาสวน	หลังสวน	ชุมพร
2473	ไทรกลาย	17174	เจ้า	นาสวน	เมือง	พัทลุง
2474	ไทรดำ	14410	เจ้า	นาสวน	ก.เกาะยาว*	พังงา
2475	ไทรต้น	04568	เจ้า	ข้าวไร่	อ่าวลึก	กระบี่
2476	ไทรบุกหญ้า	13518	เจ้า	นาสวน	ทับปุด	พังงา
2477	ไทรโบก	16855	เจ้า	นาสวน	เมือง	สตูล
2478	ไทรไร่	14331	เจ้า	ข้าวไร่	เมือง	พัทลุง
2479	ไทรสารขาว	04556	เจ้า	นาสวน	อ่าวลึก	กระบี่
2480	ไทรหอม	19554	เจ้า	นาสวน	ทับปุด	พังงา
2481	ไทรเหลือง	13534	เจ้า	นาสวน	ถลาง	ภูเก็ต
2482	ธรรมดา	07611	เหนียว	นาสวน	เมือง	อุดรดิตถ์
2483	นกกะทา	06325	เหนียว	นาสวน	ชาติตระการ	พิษณุโลก
2484	นกกะหรี้ง	08039	เจ้า	นาสวน	เมือง	นครนายก
2485	นกแก่น	11678	เหนียว	ข้าวไร่	เขียงกลาง	น่าน
2486	นกเขา	13891	เจ้า	นาสวน	แม่สาย	เชียงราย
2487	นกเขabinหล่น	14403	เจ้า	ข้าวไร่	เมือง	พัทลุง
2488	นกแขก	05426	เจ้า	นาสวน	ประจันตคาม	ปราจีนบุรี
2489	นกจ้อ	21639	เหนียว	นาสวน	เซกา	หนองคาย
2490	นกบินหลง	14432	เจ้า	ข้าวไร่	ก.พะโต๊ะ*	ชุมพร

พันธุ์ข้าวพื้นเมืองไทย

ลำดับที่	ชื่อพันธุ์	หมายเลข	ชนิดข้าว	ชนิดการปลูก	อำเภอ	จังหวัด
2491	นกบินหล่น	17600	เจ้า	ข้าวไร่	เคียนซา	สุราษฎร์ธานี
2492	นกลิ	06667	เจ้า	นาสวน	สอง	แพร่
2493	นกเอี้ยง	13307	เหนียว	นาสวน	คำม่วง	กาฬสินธุ์
2494	นคร	15571	เจ้า	นาสวน	กลาง	ภูเก็ต
2495	นครกันท์	02097	เจ้า	ขึ้นน้ำ	เมือง	อยุธยา
2496	นครชัยศรี	12212	เจ้า	นาสวน	เมือง	ระยอง
2497	นครไทย	05004	เหนียว	นาสวน	ทุ่งเสลี่ยม	สุโขทัย
2498	นครนายก	12945	เจ้า	ขึ้นน้ำ	พนมสารคาม	ฉะเชิงเทรา
2499	นครพนม	21341	เจ้า	นาสวน	อุททอง	สุพรรณบุรี
2500	นงชน	08931	เจ้า	ข้าวไร่	บ้านไร่	อุทัยธานี
2501	นพเก้า	04061	เจ้า	นาสวน	เมือง	เพชรบุรี
2502	นวลแก้ว	16443	เจ้า	นาสวน	เมือง	ปัตตานี
2503	นวลขาว	12088	เหนียว	นาสวน	เมือง	นครพนม
2504	นวลจันทร์	11111	เจ้า	นาสวน	ท่าม่วง	กาญจนบุรี
2505	นวลดอกป้อ	01394	เหนียว	ข้าวไร่	เมือง	ลำปาง
2506	นวลมาลี	11141	เจ้า	นาสวน	ท้ายเหมือง	พังงา
2507	นวลหมี	11137	เจ้า	นาสวน	เมือง	พังงา
2508	นอนทุ่ง	06869	เจ้า	นาสวน	พนมทวน	สุพรรณบุรี
2509	น้อย	12480	เหนียว	นาสวน	เกษตรสมบูรณ์	ชัยภูมิ
2510	น้อยนาฮี	03286	เหนียว	นาสวน	กมลาไสย	กาฬสินธุ์
2511	น้อยบุญมา	07647	เหนียว	นาสวน	กมลาไสย	กาฬสินธุ์
2512	น้อยหน้า	06331	เจ้า	นาสวน	เมือง	พิษณุโลก
2513	นะตะบิง	22006	เจ้า	นาสวน	มายอ	ปัตตานี
2514	นะที	08400	เหนียว	นาสวน	ก.ทองแสนขัน*	อุดรดิตถ์
2515	นั่งแดง	04147	เจ้า	นาสวน	เมือง	พัทลุง
2516	นากระจุก	07934	เจ้า	นาสวน	คง	นครราชสีมา
2517	นากลาง	21494	เจ้า	นาสวน	ขุนยวม	แม่ฮ่องสอน
2518	นาก้าน	22470	เหนียว	นาสวน	เมือง	แพร่
2519	นากลือ	13557	เจ้า	นาสวน	ย่านตาขาว	ตรัง
2520	นาขวัญ	05022	เจ้า	นาสวน	ศรีตำโรง	สุโขทัย

พันธุ์ข้าวพื้นเมืองไทย

ลำดับที่	ชื่อพันธุ์	หมายเลข	ชนิดข้าว	ชนิดการปลูก	อำเภอ	จังหวัด
2521	นางกก	09503	เจ้า	นาสวน	เมือง	ตราด
2522	นางกค	17381	เจ้า	นาสวน	กงหรา	พัทลุง
2523	นางกรุด	12310	เจ้า	นาสวน	โป่งน้ำร้อน	จันทบุรี
2524	นางกล้วย	21284	เจ้า	ข้าวไร่	โป่งน้ำร้อน	จันทบุรี
2525	นางกลาย	09731	เจ้า	นาสวน	ท่าศาลา	นครศรีธรรมราช
2526	นางกลีน	14387	เจ้า	ข้าวไร่	เมือง	พัทลุง
2527	นางกอง	09714	เจ้า	นาสวน	หัวไทร	นครศรีธรรมราช
2528	นางกองทุ่ง	15793	เจ้า	นาสวน	บาเจาะ	นราธิวาส
2529	นางกอบ	04289	เจ้า	นาสวน	เมือง	สตูล
2530	นางก้าย	05283	เหนียว	ข้าวไร่	สันป่าตอง	เชียงใหม่
2531	นางกำผาย	14045	เหนียว	นาสวน	คอนสาร	ชัยภูมิ
2532	นางกุน	02748	เหนียว	นาสวน	ตะพานหิน	พิจิตร
2533	นางก้วย	05824	เจ้า	นาสวน	จัตุรัส	ชัยภูมิ
2534	นางเก็บ	12314	เจ้า	นาสวน	บ่อไร่	ตราด
2535	นางเก้า	08371	เหนียว	นาสวน	น้ำปาด	อุตรดิตถ์
2536	นางเก้าดอ	06717	เหนียว	นาสวน	เมือง	แพร่
2537	นางเก้าพุก	19007	เหนียว	นาสวน	ลอง	แพร่
2538	นางเกิด	07007	เจ้า	นาสวน	เมือง	นครศรีธรรมราช
2539	นางเกิน	03670	เจ้า	นาสวน	บ้านไร่	อุทัยธานี
2540	นางแก	05297	เจ้า	นาสวน	ท่าสองยาง	ตาก
2541	นางแกง	05370	เจ้า	ขึ้นน้ำ	เมือง	สระแก้ว
2542	นางหอม	12324	เจ้า	นาสวน	บ่อไร่	ตราด
2543	นางขาว	07014	เจ้า	นาสวน	เมือง	นครศรีธรรมราช
2544	นางขาวช่อ	10296	เจ้า	นาสวน	เมือง	พัทลุง
2545	นางขาวเต่า	07078	เจ้า	นาสวน	ปากพนัง	นครศรีธรรมราช
2546	นางขาวเบา	12323	เจ้า	นาสวน	บ่อไร่	ตราด
2547	นางขาวใหญ่	17199	เจ้า	นาสวน	เมือง	พัทลุง
2548	นางเขาเต่า	17373	เจ้า	นาสวน	เมือง	พัทลุง
2549	นางเขียว	07294	เจ้า	ขึ้นน้ำ	หนองเสือ	ปทุมธานี
2550	นางแขก	09608	เจ้า	ขึ้นน้ำ	สองพี่น้อง	สุพรรณบุรี



พันธุ์ข้าวพื้นเมืองไทย

ลำดับที่	ชื่อพันธุ์	หมายเลข	ชนิดข้าว	ชนิดการปลูก	อำเภอ	จังหวัด
2551	นางไข่	17365	เจ้า	นาสวน	ควนขนุน	พัทลุง
2552	นางไข่เปิด	10240	เจ้า	นาสวน	ควนขนุน	พัทลุง
2553	นางคง	07706	เจ้า	นาสวน	เมือง	สุรินทร์
2554	นางคัด	08228	เหนียว	นาสวน	วัดเพลง	ราชบุรี
2555	นางคำผาย	06326	เหนียว	นาสวน	วังทอง	พิษณุโลก
2556	นางงาม	06907	เจ้า	ขึ้นน้ำ	บางปลาม้า	สุพรรณบุรี
2557	นางจอย	14447	เจ้า	นาสวน	ลานสกา	นครศรีธรรมราช
2558	นางจัน	10001	เจ้า	นาสวน	โคกโพธิ์	ปัตตานี
2559	นางแจ่ม	06327	เจ้า	นาสวน	ก.เนินมะปราง*	พิษณุโลก
2560	นางแจ่มเจ้า	20898	เจ้า	นาสวน	เมือง	อุตรดิตถ์
2561	นางฉลอง	01706	เหนียว	ขึ้นน้ำ	เมือง	อยุธยา
2562	นางช้อย	10287	เจ้า	นาสวน	เขาชัยสน	พัทลุง
2563	นางชิน	09933	เจ้า	นาสวน	เรือเสาะ	นราธิวาส
2564	นางช้อน	17087	เจ้า	นาสวน	เขาชัยสน	พัทลุง
2565	นางดง	05437	เจ้า	นาสวน	ตาพระยา	สระแก้ว
2566	นางดำ	10181	เจ้า	นาสวน	ตะโหมด	พัทลุง
2567	นางดำน้อย	03348	เหนียว	นาสวน	ศรีขรภูมิ	สุรินทร์
2568	นางเดี่ยว	07707	เจ้า	นาสวน	เมือง	สุรินทร์
2569	นางแดง	12555	เหนียว	ข้าวไร่	ปากชม	เลย
2570	นางตม	00605	เจ้า	นาสวน	เมือง	สุรินทร์
2571	นางตะกูด	21758	เจ้า	นาสวน	โนนไทย	นครราชสีมา
2572	นางตานี	05658	เหนียว	นาสวน	เดชอุดม	อุบลราชธานี
2573	นางดิด	09732	เจ้า	นาสวน	ท่าศาลา	นครศรีธรรมราช
2574	นางทอง	07055	เจ้า	นาสวน	เขียร์ใหญ่	นครศรีธรรมราช
2575	นางทิพย์	14591	เหนียว	นาสวน	บ้านแพง	นครพนม
2576	นางเท้าแขน	19541	เจ้า	ข้าวไร่	ปลายพระยา	กระบี่
2577	นางนวล	05478	เหนียว	ขึ้นน้ำ	โพธิ์ประทับช้าง	พิจิตร
2578	นางน้อย	14609	เหนียว	นาสวน	ธาตุพนม	นครพนม
2579	นางนาค	07431	เจ้า	นาสวน	เทพา	สงขลา
2580	นางนี	05655	เหนียว	นาสวน	เดชอุดม	อุบลราชธานี

พันธุ์ข้าวพื้นเมืองไทย

ลำดับที่	ชื่อพันธุ์	หมายเลข	ชนิดข้าว	ชนิดการปลูก	อำเภอ	จังหวัด
2581	นางนูน	04954	เจ้า	ขึ้นน้ำ	ศรีลำโพง	สุโขทัย
2582	นางเนียม	17490	เจ้า	นาสวน	เสเกา	ตรัง
2583	นางบัว	09312	เหนียว	นาสวน	กุดชุม	ยโสธร
2584	นางบุญมา	08008	เหนียว	นาสวน	บ้านแท่น	ชัยภูมิ
2585	นางบุญมี	05399	เจ้า	นาสวน	ตาพระยา	สระแก้ว
2586	นางปรุง	08024	เจ้า	นาสวน	พนมสารคาม	ฉะเชิงเทรา
2587	นางป้อม	16422	เจ้า	นาสวน	เมือง	ปัตตานี
2588	นางปิ่น	16908	เจ้า	นาสวน	ละงู	สตูล
2589	นางเป็ด	15180	เจ้า	นาสวน	เมือง	สุโขทัย
2590	นางเป็ด	05032	เจ้า	นาสวน	ศรีลำโพง	สุโขทัย
2591	นางผาด	10281	เจ้า	นาสวน	เขาชัยสน	พัทลุง
2592	นางผุด	10208	เจ้า	นาสวน	เมือง	พัทลุง
2593	นางฝ้าย	07484	เจ้า	นาสวน	สะทิงพระ	สงขลา
2594	นางพญา	06512	เจ้า	ขึ้นน้ำ	เมือง	ชัยนาท
2595	นางพญาเตี้ย	05685	เจ้า	นาสวน	คลองหลวง	ปทุมธานี
2596	นางพิม	10272	เจ้า	นาสวน	นาทวี	สงขลา
2597	นางพิมพา	00155	เหนียว	นาสวน	สันป่าตอง	เชียงใหม่
2598	นางโพน	12188	เหนียว	นาสวน	มหาชนะชัย	ยโสธร
2599	นางเฟื่อง	10204	เจ้า	นาสวน	เขาชัยสน	พัทลุง
2600	นางเฟื่องขาว	04543	เจ้า	นาสวน	ตะโหมด	พัทลุง
2601	นางเฟื่องแดง	04157	เจ้า	นาสวน	เขาชัยสน	พัทลุง
2602	นางภาส	16604	เจ้า	นาสวน	เขาชัยสน	พัทลุง
2603	นางมล	08389	เจ้า	นาสวน	ก.ทองแสนขัน*	อุตรดิตถ์
2604	นางมลเกษตร	03223	เจ้า	นาสวน	หล่มสัก	เพชรบูรณ์
2605	นางมลชาวบ้าน	03497	เจ้า	นาสวน	เมือง	พิษณุโลก
2606	นางมลดง	06329	เจ้า	นาสวน	บางระกำ	พิษณุโลก
2607	นางมลเบา	06487	เจ้า	นาสวน	วัดสิงห์	ชัยนาท
2608	นางมลหนัก	09153	เจ้า	นาสวน	พยุหะคีรี	นครสวรรค์
2609	นางมลหอม	03705	เจ้า	นาสวน	ดอนเจดีย์	สุพรรณบุรี
2610	นางมัจฉา	12284	เจ้า	ขึ้นน้ำ	ท่าใหม่	จันทบุรี

พันธุ์ข้าวพื้นเมืองไทย

ลำดับที่	ชื่อพันธุ์	หมายเลข	ชนิดข้าว	ชนิดการปลูก	อำเภอ	จังหวัด
2611	นางมัด	17229	เจ้า	นาสวน	บ้านตาขุน	สุราษฎร์ธานี
2612	นางมา	17151	เจ้า	นาสวน	เมือง	สงขลา
2613	นางม้วย	17200	เจ้า	นาสวน	ก.กระแสดินธุ์*	สงขลา
2614	นางยวน	06515	เจ้า	นาสวน	หันคา	ชัยนาท
2615	นางยวนขาว	09700	เจ้า	นาสวน	ขนอม	นครศรีธรรมราช
2616	นางยวนแดง	09718	เจ้า	นาสวน	ท่าศาลา	นครศรีธรรมราช
2617	นางยี	13926	เหนียว	นาสวน	ท่าอุเทน	นครพนม
2618	นางแย้ม	20884	เจ้า	นาสวน	ทุ่งช้าง	น่าน
2619	นางร้อย	13219	เจ้า	นาสวน	จอมพระ	สุรินทร์
2620	นางร้อยเล็ก	17664	เจ้า	ข้าวไร่	ชุมจันทร์	ศรีสะเกษ
2621	นางร้อยใหญ่	17727	เจ้า	ข้าวไร่	ชุมจันทร์	ศรีสะเกษ
2622	นางไร่	10249	เจ้า	นาสวน	ควนขนุน	พัทลุง
2623	นางลอย	05415	เจ้า	นาสวน	ตาพระยา	สระแก้ว
2624	นางลอยน้อย	03347	เจ้า	นาสวน	ศรีขรภูมิ	สุรินทร์
2625	นางลาย	07704	เจ้า	นาสวน	ชุมจันทร์	ศรีสะเกษ
2626	นางลือ	01663	เจ้า	นาสวน	ปราสาท	สุรินทร์
2627	นางเล็ก	14206	เจ้า	นาสวน	แก่ง	ระยอง
2628	นางเล็ก	12315	เจ้า	นาสวน	บ่อไร่	ตราด
2629	นางเวียง	14524	เหนียว	นาสวน	บ้านแพง	นครพนม
2630	นางสง	14344	เจ้า	ข้าวไร่	เมือง	พัทลุง
2631	นางสม	22085	เจ้า	นาสวน	เมือง	นครนายก
2632	นางสวน	07614	เหนียว	นาสวน	บ้านแพง	นครพนม
2633	นางสอ	05389	เจ้า	นาสวน	ตาพระยา	สระแก้ว
2634	นางส่อง	10003	เจ้า	นาสวน	โคกโพธิ์	ปัตตานี
2635	นางสอน	06681	เหนียว	นาสวน	ร้องกวาง	แพร่
2636	นางสะแก	07976	เจ้า	นาสวน	โชคชัย	นครราชสีมา
2637	นางสะอาด	07698	เจ้า	นาสวน	เมือง	สุรินทร์
2638	นางสาย	10080	เจ้า	นาสวน	ยะหริ่ง	ปัตตานี
2639	นางสาวไทย	17190	เจ้า	นาสวน	เมือง	พัทลุง
2640	นางสาวน้อย	16442	เจ้า	นาสวน	เมือง	ปัตตานี

พันธุ์ข้าวพื้นเมืองไทย

ลำดับที่	ชื่อพันธุ์	หมายเลข	ชนิดข้าว	ชนิดการปลูก	อำเภอ	จังหวัด
2641	นางสาวรี	16938	เจ้า	นาสวน	ปลายพระยา	กระบี่
2642	นางเสมอ	07242	เจ้า	นาสวน	แก่ง	ระยอง
2643	นางเสมอขาว	14219	เจ้า	นาสวน	แก่ง	ระยอง
2644	นางเสมอลาย	14212	เจ้า	นาสวน	แก่ง	ระยอง
2645	นางสวย	09456	เจ้า	นาสวน	เมือง	ตราด
2646	นางหก	05632	เหนียว	นาสวน	เมือง	ยโสธร
2647	นางหงส์	07408	เจ้า	นาสวน	สะทิงพระ	สงขลา
2648	นางหงส์ดำ	09727	เจ้า	นาสวน	ท่าศาลา	นครศรีธรรมราช
2649	นางหนูน	16883	เจ้า	นาสวน	เมือง	ภูเก็ต
2650	นางหนูย	17978	เจ้า	นาสวน	วังทอง	พิษณุโลก
2651	นางหม้อ	05299	เจ้า	นาสวน	ท่าสองยาง	ตาก
2652	นางหนูน	04519	เจ้า	นาสวน	เมือง	พัทลุง
2653	นางหนูนลายแบน	17182	เจ้า	นาสวน	เมือง	พัทลุง
2654	นางหมุย	06997	เจ้า	นาสวน	ทุ่งใหญ่	นครศรีธรรมราช
2655	นางหมุยดอกแขก	12815	เจ้า	ข้าวไร่	สะทิงพระ	สงขลา
2656	นางหรั่ง	13476	เจ้า	นาสวน	อ่าวลึก	กระบี่
2657	นางหลง	09662	เจ้า	นาสวน	ปะทิว	ชุมพร
2658	นางหวาย	13212	เจ้า	นาสวน	เมือง	สุรินทร์
2659	นางหอม	07468	เจ้า	นาสวน	โคกโพธิ์	ปัตตานี
2660	นางเห็ด	03858	เจ้า	นาสวน	แก่ง	ระยอง
2661	นางเหน็บ	16851	เจ้า	นาสวน	เมือง	สตูล
2662	นางเหลือง	12316	เจ้า	นาสวน	บ่อไร่	ตราด
2663	นางเอก	10373	เจ้า	นาสวน	ปะเหลียน	ตรัง
2664	นางเอวเตี้ย	17603	เหนียว	ข้าวไร่	เมือง	สงขลา
2665	นางเอียด	17216	เจ้า	นาสวน	บ้านตาขุน	สุราษฎร์ธานี
2666	นางสง	09697	เจ้า	นาสวน	ลิซล	นครศรีธรรมราช
2667	นาชีเอะ	21404	เจ้า	ข้าวไร่	ทองผาภูมิ	กาญจนบุรี
2668	นาแซง	08377	เหนียว	นาสวน	น้ำปาด	อุดรดิตถ์
2669	นาทวิ	07439	เจ้า	นาสวน	จะนะ	สงขลา
2670	นาไทร	01925	เจ้า	ข้าวไร่	ควนขนุน	พัทลุง

พันธุ์ข้าวพื้นเมืองไทย

ลำดับที่	ชื่อพันธุ์	หมายเลข	ชนิดข้าว	ชนิดการปลูก	อำเภอ	จังหวัด
2671	น่าน	14907	เหนียว	ข้าวไร่	ลอง	แพร่
2672	น่านนา	06580	เหนียว	นาสวน	ลอง	แพร่
2673	นาน้อย	03582	เหนียว	นาสวน	บางกระทุ่ม	พิษณุโลก
2674	นาปริง	00943	เจ้า	นาสวน	บางเขน	กรุงเทพฯ
2675	นาโพธิ์	04943	เจ้า	นาสวน	ศรีสำโรง	สุโขทัย
2676	นามหงษ์	21157	เจ้า	นาสวน	ประจันตคาม	ปราจีนบุรี
2677	นายก	15615	เจ้า	นาสวน	ท่าชนะ	สุราษฎร์ธานี
2678	นายกิ่ง	06471	เจ้า	ข้าวไร่	บ้านไร่	อุทัยธานี
2679	นายแดง	19525	เจ้า	ข้าวไร่	เขาพนม	กระบี่
2680	นายทอง	16425	เจ้า	นาสวน	เมือง	ปัตตานี
2681	นายผาด	02756	เจ้า	นาสวน	บางเลน	นครปฐม
2682	นายพลเบอร์ 1	06725	เจ้า	นาสวน	บางเขน	กรุงเทพฯ
2683	นายมัน	21152	เจ้า	นาสวน	ประจันตคาม	ปราจีนบุรี
2684	นายยา	03044	เจ้า	นาสวน	เมือง	ฉะเชิงเทรา
2685	นายเหนียว	09750	เจ้า	นาสวน	ท่าศาลา	นครศรีธรรมราช
2686	นายเหมือง	04115	เจ้า	นาสวน	เมือง	พัทลุง
2687	นายอร่าม	15611	เจ้า	นาสวน	ท่าฉาง	สุราษฎร์ธานี
2688	นาย๊ะ	22023	เจ้า	นาสวน	ก.กะพ้อ*	ปัตตานี
2689	นารก	03896	เหนียว	นาสวน	เสถภูมิ	ร้อยเอ็ด
2690	นารง	12836	เจ้า	ข้าวไร่	โคกโพธิ์	ปัตตานี
2691	นาระ นาดา	05201	เจ้า	นาสวน	โคกโพธิ์	ปัตตานี
2692	นารา	07430	เจ้า	นาสวน	เทพา	สงขลา
2693	นาแลคนาขวัญ	08396	เจ้า	นาสวน	ก.ทองแสนขัน*	อุดรดิตถ์
2694	นาวง	04569	เจ้า	นาสวน	อ่าวลึก	กระบี่
2695	นาสวน	08405	เหนียว	นาสวน	ก.ทองแสนขัน*	อุดรดิตถ์
2696	นาสาร	15591	เจ้า	นาสวน	ลิเกา	ตรัง
2697	น้ำกลาง	03182	เหนียว	นาสวน	ปัว	น่าน
2698	น้ำก๊วะ	10822	เหนียว	นาสวน	เขียงคำ	พะเยา
2699	น้ำก้าย	06591	เหนียว	นาสวน	ลอง	แพร่
2700	น้ำแกง	11052	เจ้า	นาสวน	เมือง	กาญจนบุรี

## พันธุ์ข้าวพื้นเมืองไทย

ลำดับที่	ชื่อพันธุ์	หมายเลข	ชนิดข้าว	ชนิดการปลูก	อำเภอ	จังหวัด
2701	น้ำค้าง	05836	เจ้า	นาสวน	บำเหน็จณรงค์	ชัยภูมิ
2702	น้ำเค็ม	05702	เจ้า	นาสวน	สามโคก	ปทุมธานี
2703	น้ำไคร้	06619	เหนียว	นาสวน	วังซัน	แพร่
2704	น้ำจ๋า	11721	เหนียว	นาสวน	วังซัน	แพร่
2705	น้ำขำ	06646	เหนียว	นาสวน	วังซัน	แพร่
2706	น้ำดอกไม้	00852	เจ้า	นาสวน	บางเขน	กรุงเทพฯ
2707	น้ำดิบ	01462	เหนียว	ข้าวไร่	เมือง	ลำปาง
2708	น้ำเดียว	22173	เจ้า	นาสวน	โคกโพธิ์	ปัตตานี
2709	น้ำตั้น	11682	เจ้า	ข้าวไร่	ปัว	น่าน
2710	น้ำตั้นขาว	11665	เหนียว	ข้าวไร่	ทุ่งช้าง	น่าน
2711	น้ำตั้นระแหงกลาง	11666	เหนียว	ข้าวไร่	ทุ่งช้าง	น่าน
2712	น้ำตั้นลาย	05935	เหนียว	ข้าวไร่	สันป่าตอง	เชียงใหม่
2713	น้ำเต้า	11230	เหนียว	ข้าวไร่	ศรีสังขาลย์	สุโขทัย
2714	น้ำผักกูด	01442	เหนียว	นาสวน	เมือง	ลำปาง
2715	น้ำพุย	11744	เหนียว	ข้าวไร่	ตา	น่าน
2716	น้ำมัน	05663	เหนียว	นาสวน	ตระการพืชผล	อุบลราชธานี
2717	น้ำมันเปิด	14621	เหนียว	นาสวน	ศรีสงคราม	นครพนม
2718	น้ำเย็น	21725	เหนียว	นาสวน	บ้านผือ	อุดรธานี
2719	น้ำรู	06984	เจ้า	ข้าวไร่	สะเมิง	เชียงใหม่
2720	น้ำลาด	06898	เจ้า	นาสวน	อุ้มทอง	สุพรรณบุรี
2721	น้ำลาดหนัก	03476	เจ้า	นาสวน	สวรรคโลก	สุโขทัย
2722	น้ำสะกวย	06813	เจ้า	นาสวน	เมือง	นครนายก
2723	น้ำห่มวยหิน	13280	เหนียว	นาสวน	สหัสขันธ์	กาฬสินธุ์
2724	น้ำหมาก	11560	เจ้า	ข้าวไร่	ทองผาภูมิ	กาญจนบุรี
2725	น้ำอบ	03777	เจ้า	นาสวน	พนมทวน	กาญจนบุรี
2726	น้ำอ่าง	06731	เหนียว	นาสวน	บางเขน	กรุงเทพฯ
2727	นิมนวล	10623	เจ้า	นาสวน	หนองจอก	กรุงเทพฯ
2728	นิสแก้ว	16728	เจ้า	นาสวน	ควนขนุน	พัทลุง
2729	นิลสังวาลย์	09603	เจ้า	นาสวน	ท่ามะกา	กาญจนบุรี
2730	นีนาง	19463	เจ้า	นาสวน	เมือง	กระบี่

พันธุ์ข้าวพื้นเมืองไทย

ลำดับที่	ชื่อพันธุ์	หมายเลข	ชนิดข้าว	ชนิดการปลูก	อำเภอ	จังหวัด
2731	เนียงกวาง	07708	เจ้า	นาสวน	เมือง	สุรินทร์
2732	เนียงคะเมาม่วงเข้ม	07693	เจ้า	นาสวน	เมือง	สุรินทร์
2733	เนียงคะเมาเหลือง	07692	เจ้า	นาสวน	เมือง	สุรินทร์
2734	เนียงเบา	17725	เจ้า	ข้าวไร่	ประโคนชัย	บุรีรัมย์
2735	เนียงสอ	17654	เจ้า	ข้าวไร่	เมือง	สุรินทร์
2736	โนนไร่	03714	เจ้า	ข้าวไร่	ด่านช้าง	สุพรรณบุรี
2737	โนรา	12458	เจ้า	นาสวน	บางละมุง	ชลบุรี
2738	โนสวน	16745	เจ้า	นาสวน	ปลายพระยา	กระบี่
2739	โนหลวง	10222	เจ้า	นาสวน	เมือง	พัทลุง
2740	บรวงศ์	11982	เหนียว	นาสวน	ทุ่งช้าง	น่าน
2741	บริดเซ	14106	เจ้า	ข้าวไร่	แมริม	เชียงใหม่
2742	บลิมบลอกง	02877	เหนียว	ข้าวไร่	ขุนยวม	แม่ฮ่องสอน
2743	บลิมบลอลา	02875	เหนียว	ข้าวไร่	ขุนยวม	แม่ฮ่องสอน
2744	บองกษัตริย์	13227	เจ้า	นาสวน	ท่าตูม	สุรินทร์
2745	บองม้วย	13218	เหนียว	นาสวน	จอมพระ	สุรินทร์
2746	บอน	12745	เจ้า	นาสวน	เมือง	ยะลา
2747	บ่อฝาง	12134	เหนียว	นาสวน	เรณูนคร	นครพนม
2748	บ่อแพร่ชู	08069	เหนียว	นาสวน	หัวหิน	ประจวบคีรีขันธ์
2749	บ่อแพร่ปรี	08063	เจ้า	นาสวน	หัวหิน	ประจวบคีรีขันธ์
2750	บอมอ	10072	เจ้า	นาสวน	ยะหริ่ง	ปัตตานี
2751	บอมิง	22015	เจ้า	นาสวน	เมือง	ปัตตานี
2752	บอริษัถ	06630	เหนียว	นาสวน	วังชัน	แพร่
2753	บ่อหะญ่อ	14926	เจ้า	นาสวน	สอง	แพร่
2754	บะละ	15744	เจ้า	นาสวน	ปะนาเระ	ปัตตานี
2755	บักขาม	05623	เหนียว	นาสวน	เขื่องใน	อุบลราชธานี
2756	บักม้วย	07997	เหนียว	นาสวน	จตุรัส	ชัยภูมิ
2757	บักม้วยขาว	09311	เหนียว	นาสวน	ค้อวัง	ยโสธร
2758	บักม้วยใหญ่	13245	เหนียว	นาสวน	พยัคฆภูมิพิสัย	มหาสารคาม
2759	บักม่าย	05775	เหนียว	นาสวน	คง	นครราชสีมา
2760	บังเกิด	11902	เหนียว	นาสวน	เมือง	น่าน

พันธุ์ข้าวพื้นเมืองไทย

ลำดับที่	ชื่อพันธุ์	หมายเลข	ชนิดข้าว	ชนิดการปลูก	อำเภอ	จังหวัด
2761	บังเกียน	11798	เหนียว	นาสวน	เมือง	น่าน
2762	บังไผ่พะอู้	08065	เจ้า	ข้าวไร่	หัวหิน	ประจวบคีรีขันธ์
2763	บังเหียน	03166	เหนียว	นาสวน	ท่าวังผา	น่าน
2764	บัวกู่	05901	เจ้า	ข้าวไร่	สันป่าตอง	เชียงใหม่
2765	บัวขาว	08189	เจ้า	นาสวน	หนองหญ้าปล้อง	เพชรบุรี
2766	บัวคอด	03020	เจ้า	นาสวน	เมือง	พิษณุโลก
2767	บัวชูฝัก	05564	เจ้า	นาสวน	องค์รักษ์	นครนายก
2768	บัวซ้อน	09706	เจ้า	นาสวน	ขนอม	นครศรีธรรมราช
2769	บัวแดง	11871	เหนียว	นาสวน	ก.ทองแสนขัน*	อุดรดิตถ์
2770	บัวถอด	03440	เจ้า	นาสวน	กงไกรลาศ	สุโขทัย
2771	บัวน้อย	01990	เจ้า	นาสวน	เมือง	พัทลุง
2772	บัวลอย	16912	เจ้า	นาสวน	สระบุรี	สตูล
2773	บัวหลวง	09195	เจ้า	นาสวน	ศรีนคร	สุโขทัย
2774	บัวหอม	10203	เจ้า	นาสวน	เขาชัยสน	พัทลุง
2775	บางกอก	09804	เจ้า	นาสวน	เมือง	นราธิวาส
2776	บางกอกขาว	12865	เจ้า	ข้าวไร่	หนองจิก	ปัตตานี
2777	บางกอกหนัก	11165	เจ้า	นาสวน	ท่ายเหมือง	พังงา
2778	บางกะปิ	06517	เหนียว	นาสวน	หันคา	ชัยนาท
2779	บางกิด	12746	เจ้า	นาสวน	จะนะ	สงขลา
2780	บางด้าน	03874	เจ้า	นาสวน	แหลมสิงห์	จันทบุรี
2781	บางเตย	00810	เจ้า	นาสวน	บางเขน	กรุงเทพฯ
2782	บางทอง	04237	เจ้า	นาสวน	ปากพะยูน	พัทลุง
2783	บางนา	05353	เจ้า	นาสวน	เมือง	ปราจีนบุรี
2784	บางน้ำเปรี้ยว	21199	เจ้า	นาสวน	บ้านนา	นครนายก
2785	บางปะกง	05363	เจ้า	นาสวน	วัฒนานคร	สระแก้ว
2786	บางพระ	00254	เจ้า	นาสวน	สันป่าตอง	เชียงใหม่
2787	บางเลน	10642	เจ้า	นาสวน	บางน้ำเปรี้ยว	ฉะเชิงเทรา
2788	บาเจ้า	17763	เหนียว	ข้าวไร่	เมือง	สตูล
2789	บาแดง	22014	เจ้า	นาสวน	ก.ทุ่งยางแดง*	ปัตตานี
2790	บาแดง	22001	เจ้า	นาสวน	รามัน	ยะลา



พันธุ์ข้าวพื้นเมืองไทย

ลำดับที่	ชื่อพันธุ์	หมายเลข	ชนิดข้าว	ชนิดการปลูก	อำเภอ	จังหวัด
2791	บาตะ	10022	เจ้า	นาสวน	ยะรัง	ปัตตานี
2792	บาเต	04327	เจ้า	นาสวน	เมือง	สตูล
2793	บ้านโลก	08034	เจ้า	นาสวน	เมือง	นครนายก
2794	บ้านจาย	06977	เจ้า	ข้าวไร่	สันป่าตอง	เชียงใหม่
2795	บ้านช่อง	06338	เจ้า	นาสวน	วังทอง	พิษณุโลก
2796	บ้านดอน	00803	เจ้า	นาสวน	บางเขน	กรุงเทพฯ
2797	บ้านแดง	06574	เจ้า	ขึ้นน้ำ	บางปะหัน	อยุธยา
2798	บ้านตม	17403	เจ้า	นาสวน	เมือง	พัทลุง
2799	บ้านทุ่ง	11059	เจ้า	นาสวน	เมือง	กาญจนบุรี
2800	บ้านนา	05218	เจ้า	นาสวน	หนองไผ่	เพชรบูรณ์
2801	บ้านป่า	02976	เจ้า	นาสวน	บางระกำ	พิษณุโลก
2802	บ้านโฆชน์	05219	เจ้า	นาสวน	หนองไผ่	เพชรบูรณ์
2803	บ้านวัด	06490	เจ้า	นาสวน	ทัพทัน	อุทัยธานี
2804	บ้านหง	02045	เจ้า	ขึ้นน้ำ	เมือง	อยุธยา
2805	บ้านหาง	09609	เจ้า	ขึ้นน้ำ	สองพี่น้อง	สุพรรณบุรี
2806	บ้านแหวน	07517	เจ้า	ข้าวไร่	แม่แจ่ม	เชียงใหม่
2807	บ้านใหญ่	08049	เจ้า	นาสวน	เมือง	นครนายก
2808	บ้านใหม่	13024	เจ้า	นาสวน	เมือง	กำแพงเพชร
2809	บาเขือป่า	12775	เจ้า	นาสวน	หนองจิก	ปัตตานี
2810	บาย	17705	เหนียว	ข้าวไร่	สังขละบุรี	กาญจนบุรี
2811	บาห้อย	19512	เจ้า	นาสวน	คลองท่อม	กระบี่
2812	บิณฑพันธ์	07045	เจ้า	นาสวน	เชียรใหญ่	นครศรีธรรมราช
2813	บิณฑพันธ์กอยาว	14413	เจ้า	นาสวน	ก.เกาะยาว*	พังงา
2814	บิณฑพันธ์ดำ	14444	เจ้า	นาสวน	ลานสะกา	นครศรีธรรมราช
2815	บิณฑพันธ์หัวมัน	06996	เจ้า	นาสวน	ทุ่งใหญ่	นครศรีธรรมราช
2816	บิณฑพันธ์เหลือง	07011	เจ้า	นาสวน	เมือง	นครศรีธรรมราช
2817	บิริง	10288	เจ้า	นาสวน	เมือง	พัทลุง
2818	บั้งไผ่	08095	เจ้า	ข้าวไร่	สวนผึ้ง	ราชบุรี
2819	บีดิสู	14105	เจ้า	ข้าวไร่	แม่ริม	เชียงใหม่
2820	บีพี	00103	เหนียว	นาสวน	สันป่าตอง	เชียงใหม่

พันธุ์ข้าวพื้นเมืองไทย

ลำดับที่	ชื่อพันธุ์	หมายเลข	ชนิดข้าว	ชนิดการปลูก	อำเภอ	จังหวัด
2821	ปี่หล้า	09743	เจ้า	นาสวน	ท่าศาลา	นครศรีธรรมราช
2822	ปี่อิกอ	01856	เจ้า	ข้าวไร่	เมือง	เชียงใหม่
2823	ปี่ฮ็อต	22542	เหนียว	ข้าวไร่	เมือง	แม่ฮ่องสอน
2824	ปี่แก	14752	เจ้า	ข้าวไร่	นาน้อย	น่าน
2825	ปี่จั่วะ	14104	เจ้า	ข้าวไร่	แมริม	เชียงใหม่
2826	ปี่ชุกรูป	08074	เจ้า	ข้าวไร่	สวนผึ้ง	ราชบุรี
2827	ปี่ชูบั้งเพย	08109	เจ้า	ข้าวไร่	สวนผึ้ง	ราชบุรี
2828	ปี่ชูละละหุ้ง	08107	เจ้า	ข้าวไร่	สวนผึ้ง	ราชบุรี
2829	ปี่ชูลัวเพี้ย	08103	เจ้า	ข้าวไร่	สวนผึ้ง	ราชบุรี
2830	ปี่ชูลัว	08105	เจ้า	ข้าวไร่	สวนผึ้ง	ราชบุรี
2831	ปี่ชูลองว่อง	08101	เหนียว	ข้าวไร่	สวนผึ้ง	ราชบุรี
2832	ปี่ชูลูเซอลา	08081	เจ้า	ข้าวไร่	สวนผึ้ง	ราชบุรี
2833	ปี่ชูลองโต้ง	08169	เจ้า	ข้าวไร่	ด่านช้าง	สุพรรณบุรี
2834	ปี่ชูลับ	08083	เจ้า	ข้าวไร่	สวนผึ้ง	ราชบุรี
2835	ปี่ชูลับไพร	08112	เจ้า	ข้าวไร่	สวนผึ้ง	ราชบุรี
2836	ปี่ชูลับไผ่	08087	เจ้า	ข้าวไร่	สวนผึ้ง	ราชบุรี
2837	ปี่ชูลับเล้งเว้	08076	เจ้า	ข้าวไร่	สวนผึ้ง	ราชบุรี
2838	ปี่ชูลับวา	08096	เจ้า	ข้าวไร่	สวนผึ้ง	ราชบุรี
2839	ปี่ชูลับวาตี	08097	เจ้า	ข้าวไร่	สวนผึ้ง	ราชบุรี
2840	ปี่ชูลับโว้	08078	เจ้า	ข้าวไร่	สวนผึ้ง	ราชบุรี
2841	ปี่ชูลับโว้บ้าย	08067	เจ้า	ข้าวไร่	หัวหิน	ประจวบคีรีขันธ์
2842	ปี่ชูลับสมดง	08091	เจ้า	ข้าวไร่	สวนผึ้ง	ราชบุรี
2843	ปี่ชูลับอั้งเจิงผู้	08072	เจ้า	ข้าวไร่	หัวหิน	ประจวบคีรีขันธ์
2844	ปี่ชูลับอัว	08086	เจ้า	ข้าวไร่	สวนผึ้ง	ราชบุรี
2845	ปี่ชูลับเองว่อง	08102	เจ้า	ข้าวไร่	สวนผึ้ง	ราชบุรี
2846	ปี่ชูลับเองว่องกุ๋ซ้อ	08084	เจ้า	ข้าวไร่	สวนผึ้ง	ราชบุรี
2847	ปี่ชูลับเองว่องอัว	08104	เจ้า	ข้าวไร่	สวนผึ้ง	ราชบุรี
2848	ปี่ชูลับเอวอั้งเซ็ง	08075	เจ้า	ข้าวไร่	สวนผึ้ง	ราชบุรี
2849	ปี่ชูลับไอ้เจิงผ่าคู่	08108	เจ้า	ข้าวไร่	สวนผึ้ง	ราชบุรี
2850	ปี่ชูลับไอ้บางเพี้ย	08089	เหนียว	ข้าวไร่	สวนผึ้ง	ราชบุรี

## พันธุ์ข้าวพื้นเมืองไทย

ลำดับที่	ชื่อพันธุ์	หมายเลข	ชนิดข้าว	ชนิดการปลูก	อำเภอ	จังหวัด
2851	บึงไผาผู้	08098	เหนียว	ข้าวไร่	สวนผึ้ง	ราชบุรี
2852	บึงไผ่ปล้ำ	08099	เหนียว	ข้าวไร่	สวนผึ้ง	ราชบุรี
2853	บีปุย	06959	เจ้า	ข้าวไร่	สันป่าตอง	เชียงใหม่
2854	บือบ่องโว	21835	เจ้า	ข้าวไร่	ด่านช้าง	สุพรรณบุรี
2855	บือกระขอแม่	22622	เจ้า	นาสวน	แม่แจ่ม	เชียงใหม่
2856	บือกล่องโท	11458	เจ้า	ข้าวไร่	สังขละบุรี	กาญจนบุรี
2857	บือกวา	10517	เหนียว	ข้าวไร่	เมือง	เชียงใหม่
2858	บือกว่าโป	22579	เจ้า	ข้าวไร่	เมือง	แม่ฮ่องสอน
2859	บือกอ	05857	เจ้า	นาสวน	สันป่าตอง	เชียงใหม่
2860	บือกอเมอะ	22643	เจ้า	ข้าวไร่	แม่แจ่ม	เชียงใหม่
2861	บือกะพู	22640	เหนียว	ข้าวไร่	แม่แจ่ม	เชียงใหม่
2862	บือกั้ววา	05890	เจ้า	ข้าวไร่	สันป่าตอง	เชียงใหม่
2863	บือกา	05858	เหนียว	ข้าวไร่	สันป่าตอง	เชียงใหม่
2864	บือก่าย	11440	เจ้า	ข้าวไร่	สังขละบุรี	กาญจนบุรี
2865	บือกิ	08130	เจ้า	ข้าวไร่	ด่านช้าง	สุพรรณบุรี
2866	บือกิโพ	16289	เจ้า	ข้าวไร่	สะเมิง	เชียงใหม่
2867	บือกีก่าย	11530	เจ้า	ข้าวไร่	ทองผาภูมิ	กาญจนบุรี
2868	บือกิเปอะ	22633	เจ้า	นาสวน	แม่แจ่ม	เชียงใหม่
2869	บือกูผู้	22570	เจ้า	ข้าวไร่	ขุนยวม	แม่ฮ่องสอน
2870	บือเกชะ	22641	เจ้า	ข้าวไร่	แม่แจ่ม	พะเยา
2871	บือเกษตร	21496	เจ้า	ข้าวไร่	แม่สะเรียง	แม่ฮ่องสอน
2872	บือเกะโพ	21873	เจ้า	นาสวน	อุ้มผาง	ตาก
2873	บือแกร	13612	เจ้า	ข้าวไร่	ชุมแพ	ขอนแก่น
2874	บือโก่หว่า	22566	เจ้า	ข้าวไร่	ขุนยวม	แม่ฮ่องสอน
2875	บือโก่	21415	เจ้า	ข้าวไร่	ทองผาภูมิ	กาญจนบุรี
2876	บือช่องคี	11354	เจ้า	ข้าวไร่	ก.ห้วยคต*	อุทัยธานี
2877	บือชะยื้อ	21886	เจ้า	นาสวน	อุ้มผาง	ตาก
2878	บือชะเยอะ	21877	เจ้า	นาสวน	อุ้มผาง	ตาก
2879	บือซ่า	22553	เจ้า	ข้าวไร่	เมือง	แม่ฮ่องสอน
2880	บือซ่าโซ	22544	เจ้า	ข้าวไร่	เมือง	แม่ฮ่องสอน

## พันธุ์ข้าวพื้นเมืองไทย

ลำดับที่	ชื่อพันธุ์	หมายเลข	ชนิดข้าว	ชนิดการปลูก	อำเภอ	จังหวัด
2881	บือข้าโท	21508	เจ้า	ข้าวไร่	แม่สะเรียง	แม่ฮ่องสอน
2882	บือข้าวแผ่	21562	เจ้า	นาสวน	พร้าว	เชียงใหม่
2883	บือเขวะ	11543	เจ้า	ข้าวไร่	ทองผาภูมิ	กาญจนบุรี
2884	บือแยะ	09258	เจ้า	นาสวน	แม่สอด	ตาก
2885	บือโโขง	21841	เจ้า	ข้าวไร่	ศรีสวัสดิ์	กาญจนบุรี
2886	บือค่องคี่	14990	เจ้า	ข้าวไร่	บ้านไร่	อุทัยธานี
2887	บือคอลล่า	21561	เจ้า	นาสวน	พร้าว	เชียงใหม่
2888	บือคะ	22551	เจ้า	ข้าวไร่	เมือง	แม่ฮ่องสอน
2889	บือคาปอง	11482	เจ้า	ข้าวไร่	ท่ามะกา	กาญจนบุรี
2890	บือคี่	22563	เจ้า	ข้าวไร่	ขุนยวม	แม่ฮ่องสอน
2891	บือเค่อะแคะ	22561	เหนียว	ข้าวไร่	แม่สะเรียง	แม่ฮ่องสอน
2892	บืองอ	22554	เจ้า	ข้าวไร่	เมือง	แม่ฮ่องสอน
2893	บือองอโป้ด	22541	เจ้า	ข้าวไร่	เมือง	แม่ฮ่องสอน
2894	บือองอโพ	22576	เจ้า	ข้าวไร่	เมือง	แม่ฮ่องสอน
2895	บือจิวอ	22531	เหนียว	ข้าวไร่	ไชยปราการ	เชียงใหม่
2896	บือจิวา	21502	เจ้า	ข้าวไร่	ขุนยวม	แม่ฮ่องสอน
2897	บือจี่	22556	เจ้า	นาสวน	เมือง	แม่ฮ่องสอน
2898	บือเจ่อโว	14992	เจ้า	ข้าวไร่	บ้านไร่	อุทัยธานี
2899	บือแจก	22575	เจ้า	ข้าวไร่	ขุนยวม	แม่ฮ่องสอน
2900	บือชีกัว	22619	เจ้า	นาสวน	แม่วาง	เชียงใหม่
2901	บือเขย่น่า	21323	เจ้า	ข้าวไร่	ด่านช้าง	สุพรรณบุรี
2902	บือแฮโก	05318	เจ้า	นาสวน	ท่าสองยาง	ตาก
2903	บือชอกกิ	22611	เจ้า	ข้าวไร่	ปาย	แม่ฮ่องสอน
2904	บือชอมมี	22572	เจ้า	นาสวน	ขุนยวม	แม่ฮ่องสอน
2905	บือชอมมีที่ไถ่ป่า	22624	เจ้า	นาสวน	แม่วาง	เชียงใหม่
2906	บือชอวา	22609	เจ้า	ข้าวไร่	ปาย	แม่ฮ่องสอน
2907	บือชือแอกซาฝ่อ	10483	เหนียว	ข้าวไร่	เมือง	เชียงใหม่
2908	บือชู	22618	เจ้า	ข้าวไร่	ปาย	แม่ฮ่องสอน
2909	บือชูแม	22630	เจ้า	นาสวน	แม่วาง	เชียงใหม่
2910	บือเชอลา	21811	เจ้า	ข้าวไร่	ทองผาภูมิ	กาญจนบุรี

พันธุ์ข้าวพื้นเมืองไทย

ลำดับที่	ชื่อพันธุ์	หมายเลข	ชนิดข้าว	ชนิดการปลูก	อำเภอ	จังหวัด
2911	บือเซอะ	11546	เจ้า	ข้าวไร่	ทองผาภูมิ	กาญจนบุรี
2912	บือเซะโก	21889	เจ้า	นาสวน	อุ้มผาง	ตาก
2913	บือโฆกอ	22629	เจ้า	นาสวน	แม่แจ่ม	เชียงใหม่
2914	บือเคอะ	11460	เจ้า	ข้าวไร่	สังขละบุรี	กาญจนบุรี
2915	บือไค้	11559	เจ้า	ข้าวไร่	ทองผาภูมิ	กาญจนบุรี
2916	บือตง	09964	เจ้า	ข้าวไร่	หนองจิก	ปัตตานี
2917	บือคั้นเตี้ย	21292	เจ้า	ข้าวไร่	บ้านไร่	อุทัยธานี
2918	บือคั้นเตี้ยก้วยนู	21302	เจ้า	ข้าวไร่	ศรีสวัสดิ์	กาญจนบุรี
2919	บือคั้นเตี้ยบอง	21299	เจ้า	ข้าวไร่	ศรีสวัสดิ์	กาญจนบุรี
2920	บือคั้นเตี้ยผ่าตู้	21300	เจ้า	ข้าวไร่	ศรีสวัสดิ์	กาญจนบุรี
2921	บือคั้นเตี้ยอ้ว	21298	เจ้า	ข้าวไร่	ศรีสวัสดิ์	กาญจนบุรี
2922	บือตอ	13639	เจ้า	ข้าวไร่	เขาหินซ้อน	ระยอง
2923	บือตาขอแมะ	21891	เจ้า	นาสวน	อุ้มผาง	ตาก
2924	บือโตะเตี้ยบ่อง	08125	เจ้า	ข้าวไร่	ด่านช้าง	สุพรรณบุรี
2925	บือทอ	22560	เจ้า	ข้าวไร่	แม่สะเรียง	แม่ฮ่องสอน
2926	บือทอแมะ	11278	เจ้า	ข้าวไร่	คลองลาน	กำแพงเพชร
2927	บือทอรา	22645	เจ้า	ข้าวไร่	แม่แจ่ม	เชียงใหม่
2928	บือทอละ	09243	เจ้า	ข้าวไร่	ท่าสองยาง	ตาก
2929	บือทอหล่า	22552	เจ้า	ข้าวไร่	เมือง	แม่ฮ่องสอน
2930	บือทาลาง	21413	เจ้า	ข้าวไร่	ทองผาภูมิ	กาญจนบุรี
2931	บือทู	21896	เจ้า	ข้าวไร่	อุ้มผาง	ตาก
2932	บือเทยบ่อ	11553	เจ้า	ข้าวไร่	ทองผาภูมิ	กาญจนบุรี
2933	บือเทห่อ	21826	เจ้า	ข้าวไร่	สังขละบุรี	กาญจนบุรี
2934	บือแทร	17974	เจ้า	นาสวน	วังทอง	พิษณุโลก
2935	บือโห่ง	11451	เจ้า	ข้าวไร่	ศรีสวัสดิ์	กาญจนบุรี
2936	บือนาเจ	22558	เจ้า	ข้าวไร่	แม่สะเรียง	แม่ฮ่องสอน
2937	บือนามู	22571	เจ้า	นาสวน	ขุนยวม	แม่ฮ่องสอน
2938	บือนาแล	21497	เจ้า	ข้าวไร่	แม่สะเรียง	แม่ฮ่องสอน
2939	บือนอเบอ	21825	เจ้า	ข้าวไร่	สังขละบุรี	กาญจนบุรี
2940	บือนอมู	09053	เจ้า	ข้าวไร่	จอมทอง	เชียงใหม่

พันธุ์ข้าวพื้นเมืองไทย

ลำดับที่	ชื่อพันธุ์	หมายเลข	ชนิดข้าว	ชนิดการปลูก	อำเภอ	จังหวัด
2941	บือหนองเปือ	11521	เจ้า	ข้าวไร่	ทองผาภูมิ	กาญจนบุรี
2942	บือบอ	22564	เจ้า	ข้าวไร่	ขุนยวม	แม่ฮ่องสอน
2943	บือบ่อง	08122	เจ้า	ข้าวไร่	ด่านช้าง	สุพรรณบุรี
2944	บือบองโว	11493	เจ้า	ข้าวไร่	ทองผาภูมิ	กาญจนบุรี
2945	บือบองจี	21313	เจ้า	ข้าวไร่	ด่านช้าง	สุพรรณบุรี
2946	บือบองเจ้อโวบย	21803	เจ้า	ข้าวไร่	บ้านไร่	อุทัยธานี
2947	บือบองช่อง	11446	เจ้า	ข้าวไร่	สังขละบุรี	กาญจนบุรี
2948	บือบองท่อง	21305	เจ้า	ข้าวไร่	ศรีสวัสดิ์	กาญจนบุรี
2949	บือบองทุพะละ	11471	เจ้า	ข้าวไร่	สังขละบุรี	กาญจนบุรี
2950	บือบองนุ	11524	เจ้า	ข้าวไร่	ทองผาภูมิ	กาญจนบุรี
2951	บือบองนุช่อง	11541	เจ้า	ข้าวไร่	ทองผาภูมิ	กาญจนบุรี
2952	บือบองพะตู้	11518	เจ้า	ข้าวไร่	ทองผาภูมิ	กาญจนบุรี
2953	บือบองยู่เหย	21812	เจ้า	ข้าวไร่	ทองผาภูมิ	กาญจนบุรี
2954	บือบองส่อง	21827	เจ้า	ข้าวไร่	สังขละบุรี	กาญจนบุรี
2955	บือบองหม่อง	21310	เจ้า	ข้าวไร่	ศรีสวัสดิ์	กาญจนบุรี
2956	บือบองอ้ว	11545	เจ้า	ข้าวไร่	ทองผาภูมิ	กาญจนบุรี
2957	บือบองชัยล่า	11485	เจ้า	ข้าวไร่	ท่ามะกา	กาญจนบุรี
2958	บือบองยื้อแย	11490	เจ้า	ข้าวไร่	ท่ามะกา	กาญจนบุรี
2959	บือบะกะ	22562	เจ้า	ข้าวไร่	แม่สะเรียง	แม่ฮ่องสอน
2960	บือบ่าบ่อง	21416	เจ้า	ข้าวไร่	ทองผาภูมิ	กาญจนบุรี
2961	บือบิ	11554	เจ้า	ข้าวไร่	ทองผาภูมิ	กาญจนบุรี
2962	บือนุหล	09051	เจ้า	นาสวน	จอมทอง	เชียงใหม่
2963	บือโบค่าง	21828	เจ้า	ข้าวไร่	สังขละบุรี	กาญจนบุรี
2964	บือโบโล	19788	เจ้า	ข้าวไร่	แม่สะเรียง	แม่ฮ่องสอน
2965	บือป่าแหม	22559	เหนียว	ข้าวไร่	แม่สะเรียง	แม่ฮ่องสอน
2966	บือปิติ	05950	เหนียว	ข้าวไร่	สันป่าตอง	เชียงใหม่
2967	บือปิ้งจ	22577	เหนียว	ข้าวไร่	เมือง	แม่ฮ่องสอน
2968	บือปี้ค้อแคะ	22567	เหนียว	ข้าวไร่	ขุนยวม	แม่ฮ่องสอน
2969	บือเปอะเระ	22636	เจ้า	นาสวน	แม่แจ่ม	เชียงใหม่
2970	บือโปะโละ	22621	เจ้า	นาสวน	แม่แจ่ม	เชียงใหม่

พันธุ์ข้าวพื้นเมืองไทย

ลำดับที่	ชื่อพันธุ์	หมายเลข	ชนิดข้าว	ชนิดการปลูก	อำเภอ	จังหวัด
2971	บือไป่ลอง	11484	เจ้า	ข้าวไร่	ท่ามะกา	กาญจนบุรี
2972	บือผลิ	21893	เจ้า	ข้าวไร่	อู่เมียง	ตาก
2973	บือแม่	21493	เจ้า	นาสวน	ขุนยวม	แม่ฮ่องสอน
2974	บือโผล่	21799	เจ้า	ข้าวไร่	บ้านไร่	อุทัยธานี
2975	บือพงโว	21814	เจ้า	ข้าวไร่	ทองผาภูมิ	กาญจนบุรี
2976	บือพงอ้ว	21813	เจ้า	ข้าวไร่	ทองผาภูมิ	กาญจนบุรี
2977	บือพรี	21809	เจ้า	ข้าวไร่	ทองผาภูมิ	กาญจนบุรี
2978	บือพองอ้ว	11491	เจ้า	ข้าวไร่	ทองผาภูมิ	กาญจนบุรี
2979	บือพะโก้	11325	เจ้า	ข้าวไร่	คลองลาน	กำแพงเพชร
2980	บือพะตู้	11361	เจ้า	ข้าวไร่	ก.ห้วยคต*	อุทัยธานี
2981	บือพะโต	22550	เจ้า	นาสวน	เมือง	แม่ฮ่องสอน
2982	บือพะทอ	19761	เจ้า	ข้าวไร่	จอมทอง	เชียงใหม่
2983	บือพากุ่น	22638	เจ้า	นาสวน	แม่แจ่ม	เชียงใหม่
2984	บือพูไค	21823	เจ้า	ข้าวไร่	สังขละบุรี	กาญจนบุรี
2985	บือโพกาย	11447	เจ้า	ข้าวไร่	สังขละบุรี	กาญจนบุรี
2986	บือโพปริ	22617	เจ้า	ข้าวไร่	ปาย	แม่ฮ่องสอน
2987	บือมอ	11324	เจ้า	ข้าวไร่	คลองลาน	กำแพงเพชร
2988	บือมามา	11555	เจ้า	ข้าวไร่	ทองผาภูมิ	กาญจนบุรี
2989	บือมือ	09102	เจ้า	ข้าวไร่	แม่แจ่ม	เชียงใหม่
2990	บือมือกอ	09121	เจ้า	ข้าวไร่	แม่แจ่ม	เชียงใหม่
2991	บือมือเซอ	22530	เจ้า	ข้าวไร่	ไชยปราการ	เชียงใหม่
2992	บือมือโพ	09119	เจ้า	ข้าวไร่	แม่แจ่ม	เชียงใหม่
2993	บือมือล่อซื่อคี	11219	เจ้า	ข้าวไร่	ศรีสัชชนาลัย	สุโขทัย
2994	บือมุเซอ	22573	เจ้า	ข้าวไร่	ขุนยวม	แม่ฮ่องสอน
2995	บือยอบอ	22604	เจ้า	ข้าวไร่	ปาย	แม่ฮ่องสอน
2996	บือลุ่ม	09843	เจ้า	นาสวน	ระแงะ	นราธิวาส
2997	บือเลียว	21303	เจ้า	ข้าวไร่	ศรีสวัสดิ์	กาญจนบุรี
2998	บือแล้ว	21307	เจ้า	ข้าวไร่	ศรีสวัสดิ์	กาญจนบุรี
2999	บือวอ	21487	เจ้า	ข้าวไร่	ขุนยวม	แม่ฮ่องสอน
3000	บือวา	10510	เหนียว	ข้าวไร่	เมือง	เชียงใหม่

พันธุ์ข้าวพื้นเมืองไทย

ลำดับที่	ชื่อพันธุ์	หมายเลข	ชนิดข้าว	ชนิดการปลูก	อำเภอ	จังหวัด
3001	บือวาโจเหนือ	11527	เจ้า	ข้าวไร่	ทองผาภูมิ	กาญจนบุรี
3002	บือวาซู	10482	เหนียว	ข้าวไร่	เมือง	เชียงใหม่
3003	บือวาบอง	21810	เจ้า	ข้าวไร่	ทองผาภูมิ	กาญจนบุรี
3004	บือวาโว	11516	เจ้า	ข้าวไร่	ทองผาภูมิ	กาญจนบุรี
3005	บือโวพู	11366	เจ้า	ข้าวไร่	ก.ห้วยคต*	อุทัยธานี
3006	บือสะอูย	21417	เจ้า	ข้าวไร่	ทองผาภูมิ	กาญจนบุรี
3007	บือสาแสะ	21881	เจ้า	นาสวน	อุ้มผาง	ตาก
3008	บือสึบ	21720	เหนียว	นาสวน	บ้านผือ	อุดรธานี
3009	บือเสอะนา	08162	เจ้า	ข้าวไร่	ด่านช้าง	สุพรรณบุรี
3010	บือหม้อวา	22565	เจ้า	ข้าวไร่	ขุนยวม	แม่ฮ่องสอน
3011	บือหล่าซอ	22614	เจ้า	ข้าวไร่	ปางมะผ้า	แม่ฮ่องสอน
3012	บือห่อโพอ	11224	เจ้า	ข้าวไร่	ศรีสัชนาลัย	สุโขทัย
3013	บืออ่องเจ้อ	21816	เจ้า	ข้าวไร่	ทองผาภูมิ	กาญจนบุรี
3014	บืออ่องเจ้ออัว	21796	เจ้า	ข้าวไร่	บ้านไร่	อุทัยธานี
3015	บืออั้งเจิง	11495	เจ้า	ข้าวไร่	ทองผาภูมิ	กาญจนบุรี
3016	บืออัว	11483	เจ้า	ข้าวไร่	ท่ามะกา	กาญจนบุรี
3017	บืออัวผู้	08135	เหนียว	ข้าวไร่	ด่านช้าง	สุพรรณบุรี
3018	บืออ้าย	08166	เหนียว	ข้าวไร่	ด่านช้าง	สุพรรณบุรี
3019	บืออิซุเมตต์ใหญ่	22634	เหนียว	นาสวน	แม่แจ่ม	เชียงใหม่
3020	บืออิชะ	11297	เหนียว	ข้าวไร่	คลองลาน	กำแพงเพชร
3021	บืออิสุ	11284	เหนียว	ข้าวไร่	คลองลาน	กำแพงเพชร
3022	บืออิหอง	11489	เจ้า	ข้าวไร่	ท่ามะกา	กาญจนบุรี
3023	บืออิโหว้งบอง	21808	เจ้า	ข้าวไร่	ทองผาภูมิ	กาญจนบุรี
3024	บือฮาย	21880	เจ้า	นาสวน	อุ้มผาง	ตาก
3025	บุกกรก	14337	เจ้า	ข้าวไร่	เมือง	พัทลุง
3026	บุกรุน	21777	เจ้า	นาสวน	เสิงสาง	นครราชสีมา
3027	บุกหญ้า	14363	เจ้า	ข้าวไร่	เมือง	พัทลุง
3028	บุญเกิด	06339	เจ้า	ขึ้นน้ำ	บางระกำ	พิษณุโลก
3029	บุญชุม	04975	เจ้า	ขึ้นน้ำ	คีรีมาศ	สุโขทัย
3030	บุญนาค	03495	เจ้า	นาสวน	เมือง	พิษณุโลก



พันธุ์ข้าวพื้นเมืองไทย

ลำดับที่	ชื่อพันธุ์	หมายเลข	ชนิดข้าว	ชนิดการปลูก	อำเภอ	จังหวัด
3031	บุญปิ่น	06623	เหนียว	นาสวน	วังจั่น	แพร่
3032	บุญมา	09183	เจ้า	ขึ้นน้ำ	สรรคบุรี	ชัยนาท
3033	บุญมาขาว	17977	เจ้า	นาสวน	วังทอง	พิษณุโลก
3034	บุญมาหนัก	10511	เหนียว	ข้าวไร่	เมือง	เชียงใหม่
3035	บุญมี	03539	เจ้า	นาสวน	วังทอง	พิษณุโลก
3036	บุญส่ง	05357	เจ้า	นาสวน	เมือง	ปราจีนบุรี
3037	บุษบง	22176	เหนียว	นาสวน	โคกโพธิ์	ปัตตานี
3038	บุหลง	21999	เจ้า	นาสวน	รามัน	ยะลา
3039	บุเฒ	09977	เจ้า	นาสวน	เมือง	ยะลา
3040	บุญเีะ	10064	เจ้า	นาสวน	ยะหริ่ง	ปัตตานี
3041	บุญเีะ	10027	เจ้า	นาสวน	ยะรัง	ปัตตานี
3042	เบ็ก่อชื้อ	11307	เจ้า	ข้าวไร่	คลองลาน	กำแพงเพชร
3043	เบ็กา	14818	เจ้า	ข้าวไร่	ตา	น่าน
3044	เบ็ขาว	11770	เจ้า	ข้าวไร่	ตา	น่าน
3045	เบงกาวัน	01283	เจ้า	นาสวน	เมือง	พัทลุง
3046	เบ็จ	11715	เหนียว	ข้าวไร่	ร้องกวาง	แพร่
3047	เบ็จะจัก	14917	เจ้า	ข้าวไร่	สอง	แพร่
3048	เบ็จัว	14812	เจ้า	ข้าวไร่	ตา	น่าน
3049	เบ็จ้าย	11767	เหนียว	ข้าวไร่	ตา	น่าน
3050	เบ็จื่อหาง	13178	เจ้า	ข้าวไร่	นาน้อย	น่าน
3051	เบ็ลัวเก้า	14924	เหนียว	ข้าวไร่	สอง	แพร่
3052	เบ็ลาง	11257	เหนียว	ข้าวไร่	คลองลาน	กำแพงเพชร
3053	เบ็ชงซ่า	11769	เจ้า	ข้าวไร่	ตา	น่าน
3054	เบ็ชา	11774	เหนียว	ข้าวไร่	ตา	น่าน
3055	เบ็ชัง	11719	เหนียว	ข้าวไร่	ร้องกวาง	แพร่
3056	เบ็ชา	11808	เหนียว	ข้าวไร่	เมือง	น่าน
3057	เบ็ดั่ง	11720	เหนียว	ข้าวไร่	ร้องกวาง	แพร่
3058	เบ็ด้า	13193	เจ้า	ข้าวไร่	แม่จริม	น่าน
3059	เบ็ตง	09949	เจ้า	นาสวน	โคกโพธิ์	ปัตตานี
3060	เบ็ต็อง	11259	เจ้า	ข้าวไร่	คลองลาน	กำแพงเพชร

พันธุ์ข้าวพื้นเมืองไทย

ลำดับที่	ชื่อพันธุ์	หมายเลข	ชนิดข้าว	ชนิดการปลูก	อำเภอ	จังหวัด
3061	เบ็ตู้	13113	เจ้า	ข้าวไร่	เขียงกลาง	น่าน
3062	เบ็น้ำก้างก่อเหยื่อ	13161	เหนียว	ข้าวไร่	สา	น่าน
3063	เบ็น้ำโหม่ง	11807	เจ้า	ข้าวไร่	เมือง	น่าน
3064	เบ็ปั้งตี	13109	เหนียว	ข้าวไร่	เขียงกลาง	น่าน
3065	เบ็รจัวะ	13171	เจ้า	ข้าวไร่	สา	น่าน
3066	เบ็ล็กหล่อ	21557	เหนียว	ข้าวไร่	แม่ฟ้าหลวง	เชียงราย
3067	เบ็ล็กกา	11773	เจ้า	ข้าวไร่	สา	น่าน
3068	เบ็ล็ก้าหม้อ	23131	เจ้า	ข้าวไร่	จอมทอง	เชียงใหม่
3069	เบ็ล็กกล้า	23162	เจ้า	ข้าวไร่	แม่แจ่ม	เชียงใหม่
3070	เบ็ล็กเก้อ	11299	เจ้า	ข้าวไร่	คลองลาน	กำแพงเพชร
3071	เบ็ล็กเขล่าต่าง	22532	เหนียว	ข้าวไร่	เมือง	เชียงใหม่
3072	เบ็ล็กจ่อจัว	11699	เจ้า	ข้าวไร่	สอง	แพร่
3073	เบ็ล็กจัวละ	22239	เจ้า	ข้าวไร่	เขียงคำ	พะเยา
3074	เบ็ล็กจ้าง	21547	เหนียว	ข้าวไร่	ปง	พะเยา
3075	เบ็ล็กเจ้ากระอะ	23016	เจ้า	ข้าวไร่	แม่แจ่ม	เชียงใหม่
3076	เบ็ล็กเจ้าครู	14109	เจ้า	ข้าวไร่	แมริม	เชียงใหม่
3077	เบ็ล็กเจ็ยะ	11809	เจ้า	ข้าวไร่	เมือง	น่าน
3078	เบ็ล็กจัว	13160	เจ้า	ข้าวไร่	สา	น่าน
3079	เบ็ล็กโจะขู	23141	เจ้า	ข้าวไร่	แม่แจ่ม	เชียงใหม่
3080	เบ็ล็กใจ	23012	เจ้า	ข้าวไร่	แม่แจ่ม	เชียงใหม่
3081	เบ็ล็กนา	22325	เหนียว	ข้าวไร่	ชาติตระการ	พิษณุโลก
3082	เบ็ล็กชัย	05900	เจ้า	ข้าวไร่	สันป่าตอง	เชียงใหม่
3083	เบ็ล็กขาว	13192	เจ้า	ข้าวไร่	แม่จริม	น่าน
3084	เบ็ล็กไช	22625	เจ้า	นาสวน	แม่แจ่ม	เชียงใหม่
3085	เบ็ล็กเด้อ	11789	เจ้า	ขึ้นน้ำ	เมือง	น่าน
3086	เบ็ล็กเคอหล่อ	11771	เจ้า	ข้าวไร่	สา	น่าน
3087	เบ็ล็กเด้อเหลือง	20875	เจ้า	ข้าวไร่	ทุ่งช้าง	น่าน
3088	เบ็ล็กเด้อ	11717	เจ้า	ข้าวไร่	ร้องกวาง	แพร่
3089	เบ็ล็กเตา	11714	เหนียว	ข้าวไร่	ร้องกวาง	แพร่
3090	เบ็ล็กแตง	23130	เจ้า	ข้าวไร่	จอมทอง	เชียงใหม่

พันธุ์ข้าวพื้นเมืองไทย

ลำดับที่	ชื่อพันธุ์	หมายเลข	ชนิดข้าว	ชนิดการปลูก	อำเภอ	จังหวัด
3091	เบ็ลลุด	21548	เหนียว	ข้าวไร่	ปง	พะเยา
3092	เบ็ลลเบล่าละ	22240	เหนียว	ข้าวไร่	เชียงคำ	พะเยา
3093	เบ็ลลเบล่าเลียะ	21553	เหนียว	ข้าวไร่	แม่ฟ้าหลวง	เชียงราย
3094	เบ็ลลเบ่าเก้อ	11274	เหนียว	ข้าวไร่	คลองลาน	กำแพงเพชร
3095	เบ็ลลเบ่าจัว	11813	เหนียว	ข้าวไร่	เมือง	น่าน
3096	เบ็ลลเบ่าจาง	14916	เหนียว	ข้าวไร่	สอง	แพร่
3097	เบ็ลลเบ่าเด้อ	11811	เหนียว	ข้าวไร่	เมือง	น่าน
3098	เบ็ลลบัวตะ	11613	เหนียว	ข้าวไร่	นครไทย	พิษณุโลก
3099	เบ็ลลเปล่าเลียะ	22323	เหนียว	ข้าวไร่	ชาติตระการ	พิษณุโลก
3100	เบ็ลลเปา	13164	เจ้า	ข้าวไร่	สา	น่าน
3101	เบ็ลลมุเซอ	23144	เจ้า	ข้าวไร่	แมริม	เชียงใหม่
3102	เบ็ลลโย	19757	เจ้า	ข้าวไร่	แมริม	เชียงใหม่
3103	เบ็ลลละ	05896	เจ้า	ข้าวไร่	สันป่าตอง	เชียงใหม่
3104	เบ็ลลละเก้อ	14921	เจ้า	ข้าวไร่	สอง	แพร่
3105	เบ็ลลลาย	11812	เจ้า	ข้าวไร่	เมือง	น่าน
3106	เบ็ลลเลีย	13194	เหนียว	ข้าวไร่	แม่จริม	น่าน
3107	เบ็ลลวังซัว	23143	เจ้า	ข้าวไร่	แมริม	เชียงใหม่
3108	เบ็ลลสด้า	14922	เจ้า	ข้าวไร่	สอง	แพร่
3109	เบ็ลลสวนสัก	11261	เจ้า	ข้าวไร่	คลองลาน	กำแพงเพชร
3110	เบ็ลลหม่อนลัน	13783	เหนียว	ข้าวไร่	ปง	พะเยา
3111	เบ็ลลหละกู๊โก	21549	เหนียว	ข้าวไร่	ปง	พะเยา
3112	เบ็ลลหล่าย	21545	เจ้า	ข้าวไร่	ปง	พะเยา
3113	เบ็ลลเหนียวใต้	11772	เหนียว	ข้าวไร่	สา	น่าน
3114	เบลอ	11697	เจ้า	ข้าวไร่	ร้องกวาง	แพร่
3115	เบลาเลีย	14744	เหนียว	ข้าวไร่	แม่จริม	น่าน
3116	เบ็ลลยวกสู	22253	เหนียว	ข้าวไร่	ปง	พะเยา
3117	เบ็ลลยวชิ	22254	เจ้า	ข้าวไร่	แม่ใจ	พะเยา
3118	เบ็ลลยวปะ	22255	เจ้า	ข้าวไร่	แม่ใจ	พะเยา
3119	เบอร์ 1	09190	เจ้า	ขึ้นน้ำ	สวรรคโลก	สุโขทัย
3120	เบอร์ 10	09496	เจ้า	นาสวน	เมือง	ตราด

พันธุ์ข้าวพื้นเมืองไทย

ลำดับที่	ชื่อพันธุ์	หมายเลข	ชนิดข้าว	ชนิดการปลูก	อำเภอ	จังหวัด
3121	เบอร์ 14	08040	เจ้า	นาสวน	เมือง	นครนายก
3122	เบอร์ 16	09489	เจ้า	นาสวน	เมือง	ตราด
3123	เบอร์ 18	09497	เจ้า	นาสวน	เมือง	ตราด
3124	เบอร์ 20	12905	เจ้า	นาสวน	พนมสารคาม	ฉะเชิงเทรา
3125	เบอร์ 22	22649	เจ้า	นาสวน	ฝาง	เชียงใหม่
3126	เบอร์ 26	06785	เจ้า	นาสวน	องค์กรักษ์	นครนายก
3127	เบอร์ 28	09505	เจ้า	นาสวน	เมือง	ตราด
3128	เบอร์ 5	05653	เจ้า	นาสวน	องค์กรักษ์	นครนายก
3129	เบา	07966	เจ้า	นาสวน	ห้วยแถลง	นครราชสีมา
3130	เบาทรายเหวียง	10324	เจ้า	ข้าวไร่	เมือง	ตรัง
3131	เบาเกาะ	04307	เจ้า	นาสวน	เมือง	สตูล
3132	เบาโกยี่	10344	เจ้า	นาสวน	เมือง	ตรัง
3133	เบาขาว	10374	เจ้า	นาสวน	ปะเหลียน	ตรัง
3134	เบาขาวคันเดียว	04316	เจ้า	นาสวน	เมือง	สตูล
3135	เบาขาวฝุ่น	06476	เจ้า	นาสวน	หนองขาหย่าง	อุทัยธานี
3136	เบาขี้ควาย	10193	เจ้า	นาสวน	เมือง	ตรัง
3137	เบาเขาดัง	19255	เจ้า	ข้าวไร่	เมือง	พัทลุง
3138	เบาจังหวัด	16676	เจ้า	นาสวน	ละงู	สตูล
3139	เบาจูโปล์	17653	เจ้า	ข้าวไร่	เมือง	สตูล
3140	เบาเจ้าหญิง	10323	เจ้า	นาสวน	เมือง	ตรัง
3141	เบาชะมอ	11211	เจ้า	นาสวน	ร้อนพิบูลย์	นครศรีธรรมราช
3142	เบาชายนา	15590	เจ้า	นาสวน	ลิเกา	ตรัง
3143	เบาชวานา	07066	เจ้า	นาสวน	ร้อนพิบูลย์	นครศรีธรรมราช
3144	เบาดอกมุด	18382	เจ้า	นาสวน	ละงู	สตูล
3145	เบาดอนเมือง	17938	เจ้า	นาสวน	วังทอง	พิษณุโลก
3146	เบาดำ	17009	เจ้า	นาสวน	เขาพนม	กระบี่
3147	เบาเด่น	04199	เจ้า	นาสวน	เขาชัยสน	พัทลุง
3148	เบาแดง	10383	เจ้า	นาสวน	ห้วยยอด	ตรัง
3149	เบาตาลขาว	13856	เหนียว	นาสวน	เสริมงาม	ลำปาง
3150	เบาตาหวิน	09491	เจ้า	นาสวน	เมือง	ตราด

พันธุ์ข้าวพื้นเมืองไทย

ลำดับที่	ชื่อพันธุ์	หมายเลข	ชนิดข้าว	ชนิดการปลูก	อำเภอ	จังหวัด
3151	เบาคี	17655	เจ้า	ข้าวไร่	เมือง	สตูล
3152	เบาคูน	16850	เจ้า	นาสวน	เมือง	สตูล
3153	เบาท่อม่วง	01319	เจ้า	นาสวน	บางเขน	กรุงเทพฯ
3154	เบาที่ 1	06464	เจ้า	นาสวน	เมือง	อุทัยธานี
3155	เบานคร	19533	เจ้า	นาสวน	เมือง	กระบี่
3156	เบานครปฐม	01321	เจ้า	นาสวน	บางเขน	กรุงเทพฯ
3157	เบาน้อย	10409	เจ้า	นาสวน	ห้วยยอด	ตรัง
3158	เบานายพัน	16625	เจ้า	นาสวน	ย่านตาขาว	ตรัง
3159	เบานายหมัก	19485	เจ้า	นาสวน	คลองท่อม	กระบี่
3160	เบาน้ำค้าง	10252	เจ้า	นาสวน	ควนขนุน	พัทลุง
3161	เบาน้ำเค็ม	16791	เจ้า	นาสวน	รัตภูมิ	สงขลา
3162	เบाप้อม	10376	เจ้า	นาสวน	ปะเหลียน	ตรัง
3163	เบापากหมู	16654	เจ้า	นาสวน	ละงู	สตูล
3164	เบाप้าหรี	15592	เจ้า	นาสวน	ลิเกา	ตรัง
3165	เบापี่ไทร	19505	เจ้า	นาสวน	คลองท่อม	กระบี่
3166	เบาพม่า	16675	เจ้า	นาสวน	ละงู	สตูล
3167	เบามาเลย์	16655	เจ้า	นาสวน	ละงู	สตูล
3168	เบาเม็ดใหญ่	19466	เจ้า	นาสวน	เมือง	กระบี่
3169	เบาเมล็ดขาว	04588	เจ้า	นาสวน	คลองท่อม	กระบี่
3170	เบายุโสีะ	13559	เจ้า	นาสวน	ปะเหลียน	ตรัง
3171	เบารวงยาว	04581	เจ้า	ข้าวไร่	คลองท่อม	กระบี่
3172	เบาระเด่น	16633	เจ้า	นาสวน	ย่านตาขาว	ตรัง
3173	เบารากแห้ง	10345	เจ้า	นาสวน	เมือง	ตรัง
3174	เบาลอย	03415	เจ้า	นาสวน	เมือง	สุโขทัย
3175	เบาลูกเขย	10279	เจ้า	นาสวน	เขาชัยสน	พัทลุง
3176	เบาลูกปลา	16705	เจ้า	นาสวน	กันตัง	ตรัง
3177	เบาลูกหวาย	16645	เจ้า	นาสวน	ย่านตาขาว	ตรัง
3178	เบาลูกเอียด	13564	เจ้า	นาสวน	เมือง	ตรัง
3179	เบาสามเดือน	06503	เจ้า	นาสวน	หนองขาหย่าง	อุทัยธานี
3180	เบาสายเหรียญ	14350	เจ้า	ข้าวไร่	เมือง	พัทลุง

พันธุ์ข้าวพื้นเมืองไทย

ลำดับที่	ชื่อพันธุ์	หมายเลข	ชนิดข้าว	ชนิดการปลูก	อำเภอ	จังหวัด
3181	เบาสาลี	16674	เจ้า	นาสวน	ละงู	สตูล
3182	เบาสู่ไ้ะ	16665	เจ้า	นาสวน	ละงู	สตูล
3183	เบาสู่ไ้ะ	10381	เจ้า	นาสวน	ปะเหลียน	ตรัง
3184	เบาสู่ไ้บ	16456	เจ้า	นาสวน	เมือง	ปัตตานี
3185	เบาหลวง	19537	เหนียว	นาสวน	ทับปุด	พังงา
3186	เบาหอม	06480	เจ้า	นาสวน	วัดสิงห์	ชัยนาท
3187	เบาหอยสังข์	10394	เจ้า	นาสวน	ลิเกา	ตรัง
3188	เบาเหลือง	14330	เจ้า	ข้าวไร่	เมือง	พัทลุง
3189	เบาแห้ว	14137	เจ้า	ข้าวไร่	แมริม	เชียงใหม่
3190	เบาอุเต็น	10185	เจ้า	นาสวน	ควนขนุน	พัทลุง
3191	เบาไ้ด้วง	17027	เจ้า	นาสวน	ละงู	สตูล
3192	เบ้าะคายอ	12857	เจ้า	ข้าวไร่	เมือง	ยะลา
3193	เบียงขาม	06965	เจ้า	ข้าวไร่	สันป่าตอง	เชียงใหม่
3194	เบี้ยวเจียว	21550	เจ้า	ข้าวไร่	ปง	พะเยา
3195	เบี้ยว	11878	เจ้า	นาสวน	ก.ทองแสนขัน*	อุตรดิตถ์
3196	เบี้ยวกราย	15834	เจ้า	ข้าวไร่	วังทอง	พิษณุโลก
3197	เบี้ยวก๊วด	13104	เจ้า	ข้าวไร่	เขียงกลาง	น่าน
3198	เบี้ยวกุ่มกุ่ม	14775	เหนียว	นาสวน	เมือง	น่าน
3199	เบี้ยวกุ่ม	11305	เหนียว	ข้าวไร่	คลองลาน	กำแพงเพชร
3200	เบี้ยวเกี่ยมเสียว	21543	เจ้า	ข้าวไร่	ปง	พะเยา
3201	เบี้ยวเกียะ	22256	เจ้า	ข้าวไร่	แม่ใจ	พะเยา
3202	เบี้ยวเข้าแม่	11753	เหนียว	ข้าวไร่	สา	น่าน
3203	เบี้ยวครุจ้อย	11313	เหนียว	ข้าวไร่	คลองขลุง	กำแพงเพชร
3204	เบี้ยวจะตำเลียยง	14801	เจ้า	ข้าวไร่	สา	น่าน
3205	เบี้ยวจ่าย	11309	เหนียว	ข้าวไร่	คลองขลุง	กำแพงเพชร
3206	เบี้ยวจิ	13168	เจ้า	ข้าวไร่	สา	น่าน
3207	เบี้ยวจิว	14781	เจ้า	ข้าวไร่	เมือง	น่าน
3208	เบี้ยวจิสุด	11762	เจ้า	ข้าวไร่	สา	น่าน
3209	เบี้ยวจี้	14784	เจ้า	ข้าวไร่	เมือง	น่าน
3210	เบี้ยวเจีย	05928	เหนียว	ข้าวไร่	สันป่าตอง	เชียงใหม่

พันธุ์ข้าวพื้นเมืองไทย

ลำดับที่	ชื่อพันธุ์	หมายเลข	ชนิดข้าว	ชนิดการปลูก	อำเภอ	จังหวัด
3211	เบ็ญวซุบ	11267	เจ้า	ข้าวไร่	คลองลาน	กำแพงเพชร
3212	เบ็ญวชูเงา	11805	เจ้า	ข้าวไร่	เมือง	น่าน
3213	เบ็ญวชันด้วน	11783	เหนียว	ข้าวไร่	เมือง	น่าน
3214	เบ็ญวชิ	21536	เจ้า	ข้าวไร่	แม่สรวย	เชียงราย
3215	เบ็ญวดังจิ	14758	เหนียว	ข้าวไร่	เมือง	น่าน
3216	เบ็ญวด่าง	13105	เหนียว	ข้าวไร่	เขียงกลาง	น่าน
3217	เบ็ญวตุมสุ	11752	เหนียว	ข้าวไร่	สา	น่าน
3218	เบ็ญวเต่ารา	15815	เจ้า	ข้าวไร่	วังทอง	พิษณุโลก
3219	เบ็ญวเตียน	11294	เจ้า	ข้าวไร่	คลองขลุง	กำแพงเพชร
3220	เบ็ญวทิน	13623	เจ้า	ข้าวไร่	หุมแพ	ขอนแก่น
3221	เบ็ญวนมหยาว	14800	เหนียว	ข้าวไร่	สา	น่าน
3222	เบ็ญวนอมลั่ว	13106	เจ้า	ข้าวไร่	เขียงกลาง	น่าน
3223	เบ็ญวนิมยาว	11756	เหนียว	ข้าวไร่	สา	น่าน
3224	เบ็ญวร่วล	21537	เจ้า	ข้าวไร่	แม่สรวย	เชียงราย
3225	เบ็ญวลีดจิ	21535	เหนียว	ข้าวไร่	แม่สรวย	เชียงราย
3226	เบ็ญวบัง	11306	เจ้า	ข้าวไร่	คลองขลุง	กำแพงเพชร
3227	เบ็ญวบุ	11283	เหนียว	ข้าวไร่	คลองลาน	กำแพงเพชร
3228	เบ็ญวบุดเปะ	14799	เหนียว	ข้าวไร่	สา	น่าน
3229	เบ็ญวเป็น	11301	เจ้า	ข้าวไร่	คลองลาน	กำแพงเพชร
3230	เบ็ญวเปะ	11633	เจ้า	ข้าวไร่	ท่าวังผา	น่าน
3231	เบ็ญวเปะตอน	13170	เจ้า	ข้าวไร่	สา	น่าน
3232	เบ็ญวมะเถ้า	11276	เหนียว	ข้าวไร่	คลองขลุง	กำแพงเพชร
3233	เบ็ญวย่งเฟือย	11761	เจ้า	ข้าวไร่	สา	น่าน
3234	เบ็ญวยาง	05891	เจ้า	ข้าวไร่	สันป่าตอง	เชียงใหม่
3235	เบ็ญวยางปี	13624	เจ้า	ข้าวไร่	หุมแพ	ขอนแก่น
3236	เบ็ญวยุกเปะ	13101	เหนียว	ข้าวไร่	เขียงกลาง	น่าน
3237	เบ็ญวยุด	11285	เหนียว	ข้าวไร่	คลองลาน	กำแพงเพชร
3238	เบ็ญวล่าปาง	11804	เจ้า	ข้าวไร่	เมือง	น่าน
3239	เบ็ญวสบ	05862	เจ้า	ข้าวไร่	สันป่าตอง	เชียงใหม่
3240	เบ็ญวลี	11262	เจ้า	ข้าวไร่	คลองลาน	กำแพงเพชร

พันธุ์ข้าวพื้นเมืองไทย

ลำดับที่	ชื่อพันธุ์	หมายเลข	ชนิดข้าว	ชนิดการปลูก	อำเภอ	จังหวัด
3241	เบี้ยวเสียดอน	11315	เหนียว	ข้าวไร่	คลองลาน	กำแพงเพชร
3242	เบี้ยวใหญ่	15822	เจ้า	ข้าวไร่	วังทอง	พิษณุโลก
3243	เบี้ยวอังกู	11304	เหนียว	ข้าวไร่	คลองลาน	กำแพงเพชร
3244	เบี้ยวอ้อมกู่	11778	เหนียว	ข้าวไร่	เมือง	น่าน
3245	เบี้ยวเฮงกวาง	14755	เหนียว	ข้าวไร่	เมือง	น่าน
3246	เบือแคะ	05323	เจ้า	ข้าวไร่	อ้อมผาง	ตาก
3247	เบือน้ำ	05395	เจ้า	ข้าวไร่	หนองแวง	ปราจีนบุรี
3248	เบือโป	05319	เจ้า	ข้าวไร่	อ้อมผาง	ตาก
3249	เบือหะญ่อ	11704	เหนียว	ข้าวไร่	สอง	แพร่
3250	แบรา	05855	เจ้า	ข้าวไร่	สันป่าตอง	เชียงใหม่
3251	ใบตก	11515	เหนียว	ข้าวไร่	ไทรโยค	กาญจนบุรี
3252	ใบบัว	02073	เจ้า	จีนน้ำ	เมือง	อยุธยา
3253	ใบบาง	09660	เจ้า	นาสวน	ปะทิว	ชุมพร
3254	ใบพลู	10278	เจ้า	นาสวน	เขาชัยสน	พัทลุง
3255	ใบไม้ไผ่	09948	เหนียว	นาสวน	โคกโพธิ์	ปัตตานี
3256	ใบยาว	06956	เจ้า	ข้าวไร่	สันป่าตอง	เชียงใหม่
3257	ใบระเด่น	11337	เจ้า	ข้าวไร่	ก.ห้วยคต*	อุทัยธานี
3258	ใบลด	11116	เจ้า	จีนน้ำ	ท่าม่วง	กาญจนบุรี
3259	ใบลาย	10928	เจ้า	นาสวน	วิหารแดง	สระบุรี
3260	ใบสี	02981	เจ้า	จีนน้ำ	บางระกำ	พิษณุโลก
3261	ใบหลุบ	17941	เจ้า	นาสวน	วังทอง	พิษณุโลก
3262	ใบหลุม	05413	เจ้า	นาสวน	ประจันตคาม	ปราจีนบุรี
3263	ใบห้อย	04567	เจ้า	นาสวน	อ่าวลึก	กระบี่
3264	ใบเหลือง	21387	เจ้า	นาสวน	เลาขวัญ	กาญจนบุรี
3265	ใบเต้	22147	เจ้า	นาสวน	หนองแค	สระบุรี
3266	ปง	08973	เจ้า	ข้าวไร่	พรานกระต่าย	กำแพงเพชร
3267	ปงหางกลาง	10446	เหนียว	ข้าวไร่	เมือง	เชียงใหม่
3268	ปงอ้อ	15160	เหนียว	นาสวน	พยัคฆภูมิพิสัย	มหาสารคาม
3269	ประกวดสวน	06867	เจ้า	นาสวน	เดิมบางนางบวช	สุพรรณบุรี
3270	ประดู่แดง	05519	เจ้า	นาสวน	บางเขน	กรุงเทพฯ



พันธุ์ข้าวพื้นเมืองไทย

ลำดับที่	ชื่อพันธุ์	หมายเลข	ชนิดข้าว	ชนิดการปลูก	อำเภอ	จังหวัด
3271	ประทานบ้านนึ่ง	20375	เจ้า	ขึ้นน้ำ	บ้านสร้าง	ปราจีนบุรี
3272	ประทานโย่ง	13055	เจ้า	ขึ้นน้ำ	เมือง	กำแพงเพชร
3273	ประทานลาย	20379	เจ้า	ขึ้นน้ำ	บ้านสร้าง	ปราจีนบุรี
3274	ประทิวทอง	11864	เหนียว	นาสวน	ตรอน	อุตรดิตถ์
3275	ประพันธุ์	09085	เจ้า	นาสวน	แม่สะเรียง	แม่ฮ่องสอน
3276	ประมุข	03214	เหนียว	นาสวน	วังสะพุง	เลย
3277	ประไหมสุหรี	07496	เจ้า	นาสวน	หนองจิก	ปัตตานี
3278	ปริกแดง	15604	เจ้า	นาสวน	ก.ท่าแพ*	สตูล
3279	ปลอก	09906	เจ้า	นาสวน	สุไหงปาดี	นราธิวาส
3280	ปลอกรัต	06342	เจ้า	นาสวน	บางระกำ	พิษณุโลก
3281	ปล้องแซง	05592	เหนียว	นาสวน	อำนาจเจริญ	อุบลราชธานี
3282	ปล้องลาว	13377	เหนียว	นาสวน	นาแก	นครพนม
3283	ปล้องอ้อย	17994	เหนียว	นาสวน	พรรณานิคม	สกลนคร
3284	ปล้องแฉ้ว	05581	เหนียว	นาสวน	มหาชนะชัย	ยโสธร
3285	ปลักแรด	03531	เจ้า	นาสวน	วังทอง	พิษณุโลก
3286	ปลา	01824	เหนียว	ข้าวไร่	เมือง	เชียงใหม่
3287	ปลาถด	19124	เหนียว	นาสวน	วังชิ้น	แพร่
3288	ปลากรอบ	04291	เจ้า	นาสวน	เมือง	สตูล
3289	ปลาแข็ง	14011	เหนียว	นาสวน	เมือง	มุกดาหาร
3290	ปลาชีวิ	07935	เหนียว	นาสวน	คง	นครราชสีมา
3291	ปลาชีวิเกษตร	08287	เหนียว	นาสวน	ตรอน	อุตรดิตถ์
3292	ปลาชีวิขาว	05960	เหนียว	นาสวน	ชาติตระการ	พิษณุโลก
3293	ปลาชีวิแดง	05961	เหนียว	นาสวน	ชาติตระการ	พิษณุโลก
3294	ปลาชีวิทอง	05959	เหนียว	นาสวน	ชาติตระการ	พิษณุโลก
3295	ปลาชีวิน้อย	12549	เหนียว	ข้าวไร่	ปากชม	เลย
3296	ปลาชีวินา	21609	เหนียว	นาสวน	ท่าคันโท	กาฬสินธุ์
3297	ปลาชีวิเล็ก	02695	เหนียว	ข้าวไร่	เมือง	เลย
3298	ปลาชีวิหางแดง	15131	เหนียว	ข้าวไร่	เมือง	เลย
3299	ปลาชีวิใหญ่	12556	เหนียว	ข้าวไร่	ปากชม	เลย
3300	ปลาดีหมอ	17120	เจ้า	นาสวน	เมือง	พัทลุง

พันธุ์ข้าวพื้นเมืองไทย

ลำดับที่	ชื่อพันธุ์	หมายเลข	ชนิดข้าว	ชนิดการปลูก	อำเภอ	จังหวัด
3301	ปลาบู่	19780	เจ้า	ข้าวไร่	ปางมะผ้า	แม่ฮ่องสอน
3302	ปลาผัน	12043	เหนียว	ข้าวไร่	ก.นาหมื่น*	น่าน
3303	ปลาฝา	14558	เหนียว	นาสวน	ท่าอุเทน	นครพนม
3304	ปลายเหลือง	06917	เจ้า	ขึ้นน้ำ	อุ้มทอง	สุพรรณบุรี
3305	ปลาอุกครอก	12499	เจ้า	นาสวน	ภูเขียว	ชัยภูมิ
3306	ปลาหมอ	10666	เหนียว	นาสวน	คำชะอี	มุกดาหาร
3307	ปลาหลด	13348	เหนียว	นาสวน	กุฉินารายณ์	กาฬสินธุ์
3308	ปลาหลด	09313	เหนียว	นาสวน	ทรายมูล	ยโสธร
3309	ปลาหลดขาว	21659	เหนียว	นาสวน	เมือง	นครพนม
3310	ปลาไหล	05406	เจ้า	นาสวน	เมือง	ปราจีนบุรี
3311	ปลาไหลเบา	07160	เจ้า	นาสวน	พนัสนิคม	ชลบุรี
3312	ปลาไหลหนัก	07161	เจ้า	นาสวน	พนัสนิคม	ชลบุรี
3313	ปลีขาว	05124	เหนียว	ข้าวไร่	เมือง	แพร่
3314	ปลีดำ	01965	เจ้า	นาสวน	ควนขนุน	พัทลุง
3315	ปลีมะกอ	11738	เหนียว	ข้าวไร่	วังจั่น	แพร่
3316	ปลุกเสก	05542	เจ้า	นาสวน	บางน้ำเปรี้ยว	ฉะเชิงเทรา
3317	ป่องคำ	11728	เหนียว	นาสวน	วังจั่น	แพร่
3318	ป่องแขง	13254	เหนียว	นาสวน	เขียงยี่น	มหาสารคาม
3319	ป่องทอง	12797	เจ้า	นาสวน	โคกโพธิ์	ปัตตานี
3320	ป่องแก้ว	02478	เหนียว	ข้าวไร่	กุมภวาปี	อุดรธานี
3321	ปอแดง	21455	เจ้า	ข้าวไร่	ปาย	แม่ฮ่องสอน
3322	ปอน	09986	เจ้า	นาสวน	เมือง	ยะลา
3323	ป้อม	10891	เจ้า	ขึ้นน้ำ	สามง่าม	พิจิตร
3324	ปะชีว	14023	เหนียว	ข้าวไร่	นาแห้ว	เลย
3325	ปะเต๊ะ	11176	เจ้า	นาสวน	ถลาง	ภูเก็ต
3326	ปะแต	12679	เจ้า	นาสวน	ยะหา	ยะลา
3327	ปะผาย	13964	เหนียว	นาสวน	ดงหลวง	มุกดาหาร
3328	ปะเม็ย	13213	เจ้า	นาสวน	เมือง	สุรินทร์
3329	ปะแม	13611	เหนียว	ข้าวไร่	หุมแพ	ขอนแก่น
3330	ปะหลด	12082	เหนียว	นาสวน	ธาตุพนม	นครพนม

พันธุ์ข้าวพื้นเมืองไทย

ลำดับที่	ชื่อพันธุ์	หมายเลข	ชนิดข้าว	ชนิดการปลูก	อำเภอ	จังหวัด
3331	ปัดหิ้ง	13998	เหนียว	นาสวน	คำชะอี	มุกดาหาร
3332	ปัดหิน	13916	เหนียว	นาสวน	ท่าอุเทน	นครพนม
3333	ปิ่นดำ	22582	เหนียว	ข้าวไร่	ปางมะผ้า	แม่ฮ่องสอน
3334	ปิ่นใส	03109	เจ้า	ข้าวไร่	แม่สะเรียง	แม่ฮ่องสอน
3335	ปากกระบอก	06931	เจ้า	นาสวน	ด่านช้าง	สุพรรณบุรี
3336	ปากท่อ	03054	เจ้า	นาสวน	เมือง	อุทัยธานี
3337	ปากนก	05402	เจ้า	ขึ้นน้ำ	ตาพระยา	สระแก้ว
3338	ปากน้ำ	19531	เจ้า	นาสวน	เมือง	กระบี่
3339	ปากน้ำป่อ	05086	เจ้า	นาสวน	ศรีสัชนาลัย	สุโขทัย
3340	ปากน้ำโพ	11828	เจ้า	นาสวน	พิชัย	อุตรดิตถ์
3341	ปากบ่อ	10392	เจ้า	นาสวน	ลิเกา	ตรัง
3342	ปากบ่อคนเดียว	13569	เจ้า	นาสวน	กันตัง	ตรัง
3343	ปากมันหมู	03077	เหนียว	ข้าวไร่	เมือง	แม่ฮ่องสอน
3344	ปากม้า	21756	เจ้า	นาสวน	ลำปลายมาศ	บุรีรัมย์
3345	ปากลัด	09001	เจ้า	ข้าวไร่	ลานกระบือ	กำแพงเพชร
3346	ปากเหมือง	16777	เจ้า	นาสวน	เกาะลันตา	กระบี่
3347	ปากอบือระ	22030	เจ้า	นาสวน	รามัน	ยะลา
3348	ปากอ่อน	10176	เจ้า	นาสวน	เขาชัยสน	พัทลุง
3349	ปาง	09004	เจ้า	ข้าวไร่	คลองลาน	กำแพงเพชร
3350	ปางขาง	07327	เจ้า	ข้าวไร่	เวียงแหง	เชียงใหม่
3351	ปางไทร	17644	เหนียว	ข้าวไร่	เมือง	พะเยา
3352	ปางมะพร้าว	13866	เหนียว	นาสวน	สบปราบ	ลำปาง
3353	ปางมะผ้า	06978	เจ้า	ข้าวไร่	สันป่าตอง	เชียงใหม่
3354	ปางจี	15766	เจ้า	นาสวน	ยะหา	ยะลา
3355	ปาแจะ	12823	เจ้า	ข้าวไร่	เมือง	ยะลา
3356	ป่าเต็งกะ	07487	เจ้า	นาสวน	หนองจิก	ปัตตานี
3357	ป่าตีตุกะ	09974	เจ้า	นาสวน	เมือง	ยะลา
3358	ป่าตีปุ๊ก	14353	เจ้า	ข้าวไร่	เมือง	พัทลุง
3359	ป่าตีมิเยาะ	09980	เจ้า	นาสวน	เมือง	ยะลา
3360	ป่าตีมีราก	04323	เจ้า	นาสวน	เมือง	สตูล

พันธุ์ข้าวพื้นเมืองไทย

ลำดับที่	ชื่อพันธุ์	หมายเลข	ชนิดข้าว	ชนิดการปลูก	อำเภอ	จังหวัด
3361	ปาดีหะยี	09973	เจ้า	นาสวน	เมือง	ยะลา
3362	ปาดะชู	10023	เจ้า	นาสวน	ยะรัง	ปัตตานี
3363	ปาดะกาขอ	07472	เจ้า	นาสวน	หนองจิก	ปัตตานี
3364	ปาดาล	09236	เหนียว	นาสวน	แม่ระมาด	ตาก
3365	ปาด่าง	14616	เหนียว	นาสวน	เรณูนคร	นครพนม
3366	ปาดะแป	05874	เจ้า	ข้าวไร่	สันป่าตอง	เชียงใหม่
3367	ปาดะ	13629	เจ้า	ข้าวไร่	เขาคิชฌกูฏ	ฉะเชิงเทรา
3368	ปาดะหนัน	07481	เจ้า	นาสวน	เทพา	สงขลา
3369	ปาดะยี	10081	เจ้า	นาสวน	ยะหริ่ง	ปัตตานี
3370	ปาดะหะ	15778	เจ้า	นาสวน	รือเสาะ	นราธิวาส
3371	ปาดะแก้ว	05452	เจ้า	ขึ้นน้ำ	โพทะเล	พิจิตร
3372	ปาดะอืดอืด	22543	เหนียว	ข้าวไร่	เมือง	แม่ฮ่องสอน
3373	ปาดะแก้ว	00068	เจ้า	นาสวน	พาน	เชียงราย
3374	ปาดะแก้วนาเมือง	06901	เจ้า	ขึ้นน้ำ	บางปลาหมอ	สุพรรณบุรี
3375	ปาดะแก้วนาสวน	09573	เจ้า	นาสวน	กำแพงแสน	นครปฐม
3376	ปาดะแก้วเบา	14441	เจ้า	นาสวน	ลานสกา	นครศรีธรรมราช
3377	ปาดะแก้วเมล็ดใหญ่	09589	เจ้า	ขึ้นน้ำ	สองพี่น้อง	สุพรรณบุรี
3378	ปาดะแก้วหนัก	22044	เจ้า	นาสวน	บ้านหมี่	ลพบุรี
3379	ปาดะดั่ง	11145	เจ้า	นาสวน	ท้ายเหมือง	พังงา
3380	ปาดะดั่งภูเก็ต	11183	เจ้า	นาสวน	เมือง	ภูเก็ต
3381	ปาดะตัน	16988	เจ้า	นาสวน	เมือง	สตูล
3382	ปาดะทอง	09199	เจ้า	ขึ้นน้ำ	สวรรคโลก	สุโขทัย
3383	ปาดะเพชร	00223	เจ้า	นาสวน	สันป่าตอง	เชียงใหม่
3384	ปาดะข่อย	21887	เจ้า	นาสวน	อุ้มผาง	ตาก
3385	ปาดะอิง	11310	เหนียว	ข้าวไร่	คลองลาน	กำแพงเพชร
3386	ปาดะชู	21890	เจ้า	ข้าวไร่	อุ้มผาง	ตาก
3387	ปาดะบอ	21894	เหนียว	ข้าวไร่	อุ้มผาง	ตาก
3388	ปาดะยะตี	21888	เหนียว	นาสวน	อุ้มผาง	ตาก
3389	ปาดะลิคุ	11255	เหนียว	ข้าวไร่	ศรีสัชชนาลัย	สุโขทัย
3390	ปาดะอี	21885	เหนียว	ข้าวไร่	อุ้มผาง	ตาก

พันธุ์ข้าวพื้นเมืองไทย

ลำดับที่	ชื่อพันธุ์	หมายเลข	ชนิดข้าว	ชนิดการปลูก	อำเภอ	จังหวัด
3391	ปือึกวา	22608	เหนียว	ข้าวไร่	ปาย	แม่ฮ่องสอน
3392	ปือชอพอ	22613	เจ้า	ข้าวไร่	ปางมะผ้า	แม่ฮ่องสอน
3393	ปือพะโต	22545	เหนียว	ข้าวไร่	เมือง	แม่ฮ่องสอน
3394	ปื	07506	เจ้า	ข้าวไร่	ก.เมืองปาน*	ลำปาง
3395	ปืก	15821	เจ้า	ข้าวไร่	วังทอง	พิษณุโลก
3396	ปืแก้ว	06692	เหนียว	นาสวน	ร้องกวาง	แพร่
3397	ปืขาว	06590	เหนียว	ข้าวไร่	ลอง	แพร่
3398	ปืเดอ	11695	เจ้า	ข้าวไร่	ร้องกวาง	แพร่
3399	ปืแดง	06696	เหนียว	ข้าวไร่	ร้องกวาง	แพร่
3400	ปืตาล	06616	เหนียว	ข้าวไร่	ลอง	แพร่
3401	ปืตาฮี	20611	เหนียว	ข้าวไร่	ปางมะผ้า	แม่ฮ่องสอน
3402	ปืตาโฮ	05952	เหนียว	ข้าวไร่	สันป่าตอง	เชียงใหม่
3403	ปืโต	02924	เหนียว	ข้าวไร่	ปางมะผ้า	แม่ฮ่องสอน
3404	ปืพร้าว	04959	เหนียว	นาสวน	ทุ่งเสลี่ยม	สุโขทัย
3405	ปืมะละกอ	14942	เหนียว	นาสวน	วังจั่น	แพร่
3406	ปืมูม	06704	เหนียว	นาสวน	เด่นชัย	แพร่
3407	ปืรก	05324	เจ้า	นาสวน	อู่ผึ้ง	ตาก
3408	ปืริง	17402	เจ้า	นาสวน	เมือง	พัทลุง
3409	ปืลาว	06701	เหนียว	นาสวน	เด่นชัย	แพร่
3410	ปืลำพูน	13873	เหนียว	นาสวน	สบปราบ	ลำปาง
3411	ปืลื้อ	11926	เหนียว	นาสวน	ปัว	น่าน
3412	ปืเล	16620	เจ้า	นาสวน	ควนกาหลง	สตูล
3413	ปืละ	15597	เจ้า	นาสวน	ควนกาหลง	สตูล
3414	ปืเลื้อย	09691	เจ้า	นาสวน	สิชล	นครศรีธรรมราช
3415	ปืเลื้อยดำ	09690	เจ้า	นาสวน	สิชล	นครศรีธรรมราช
3416	ปืเลื้อยน้ำฝน	09689	เจ้า	นาสวน	สิชล	นครศรีธรรมราช
3417	ปืหลง	03150	เหนียว	นาสวน	เมือง	แพร่
3418	ปืเหล็ก	21058	เจ้า	นาสวน	บ้านค่าย	ระยอง
3419	ปืเหลือง	06592	เหนียว	นาสวน	ลอง	แพร่
3420	ปือบอ	22578	เหนียว	ข้าวไร่	เมือง	แม่ฮ่องสอน

พันธุ์ข้าวพื้นเมืองไทย

ลำดับที่	ชื่อพันธุ์	หมายเลข	ชนิดข้าว	ชนิดการปลูก	อำเภอ	จังหวัด
3421	ปูก	11662	เหนียว	ข้าวไร่	ทุ่งช้าง	น่าน
3422	ปุกขุย	08275	เจ้า	นาสวน	เมือง	อุดรดิตต์
3423	ปุ่นชาติ	03584	เจ้า	นาสวน	บางกระทุ่ม	พิษณุโลก
3424	ปุยฝ้าย	21194	เจ้า	นาสวน	องครักษ์	นครนายก
3425	ปุโละกอเต๊ะ	12853	เจ้า	ข้าวไร่	หนองจิก	ปัตตานี
3426	ปูก้า	01837	เหนียว	ข้าวไร่	เมือง	เชียงใหม่
3427	ปุตอละ	17744	เจ้า	ข้าวไร่	ลี้	ลำพูน
3428	ปุเต๊ะ	12685	เจ้า	นาสวน	บันนังสตา	ยะลา
3429	ปุยี่	22647	เหนียว	นาสวน	ฝาง	เชียงใหม่
3430	ปุยู	09927	เจ้า	นาสวน	เรือเสาะ	นราธิวาส
3431	ปูลา	21480	เจ้า	ข้าวไร่	ปางมะผ้า	แม่ฮ่องสอน
3432	ปูลาแสด	22178	เจ้า	นาสวน	ยะหริ่ง	ปัตตานี
3433	ปูลี่	12021	เหนียว	นาสวน	สา	น่าน
3434	ปูลี่	08269	เหนียว	นาสวน	เมือง	อุดรดิตต์
3435	ปุโละนิเบ๊ะห์	12847	เจ้า	ข้าวไร่	เมือง	นราธิวาส
3436	เปยทอ	08082	เจ้า	ข้าวไร่	สวนผึ้ง	ราชบุรี
3437	เปล็กกู	10524	เจ้า	ข้าวไร่	เมือง	เชียงใหม่
3438	เปล็กทหลาว	10501	เจ้า	ข้าวไร่	เมือง	เชียงใหม่
3439	เปล็จอ	10499	เจ้า	ข้าวไร่	เมือง	เชียงใหม่
3440	เปล็จอบเวลา	11700	เหนียว	ข้าวไร่	สอง	แพร่
3441	เปล็จอเฮ้	10502	เจ้า	ข้าวไร่	เมือง	เชียงใหม่
3442	เปล็เจ้า	10498	เจ้า	ข้าวไร่	เมือง	เชียงใหม่
3443	เปล็ลัวแก้ว	11685	เหนียว	ข้าวไร่	สอง	แพร่
3444	เปล็ฉาง	11693	เหนียว	ข้าวไร่	สอง	แพร่
3445	เปล็ไซกา	10438	เจ้า	ข้าวไร่	เมือง	เชียงใหม่
3446	เปล็คลี	11696	เจ้า	ข้าวไร่	สอง	แพร่
3447	เปล็ดำ	11671	เจ้า	ข้าวไร่	ทุ่งช้าง	น่าน
3448	เปล็นาไค	10500	เจ้า	ข้าวไร่	เมือง	เชียงใหม่
3449	เปล็เวลา	11692	เหนียว	ข้าวไร่	สอง	แพร่
3450	เปล็เบลาลาง	11698	เหนียว	ข้าวไร่	สอง	แพร่

พันธุ์ข้าวพื้นเมืองไทย

ลำดับที่	ชื่อพันธุ์	หมายเลข	ชนิดข้าว	ชนิดการปลูก	อำเภอ	จังหวัด
3451	ปล้้มะจอ	10504	เจ้า	ข้าวไร่	เมือง	เชียงใหม่
3452	ปล้้มาถิ	10491	เจ้า	ข้าวไร่	เมือง	เชียงใหม่
3453	ปล้้เม็บบลา	10439	เหนียว	ข้าวไร่	เมือง	เชียงใหม่
3454	ปล้้เมากลาง	10503	เหนียว	ข้าวไร่	เมือง	เชียงใหม่
3455	ปล้้เมาขอ	10489	เหนียว	ข้าวไร่	เมือง	เชียงใหม่
3456	ปล้้เมาตุ้	10490	เหนียว	ข้าวไร่	เมือง	เชียงใหม่
3457	ปล้้ลายเวง	10493	เจ้า	ข้าวไร่	เมือง	เชียงใหม่
3458	ปล้้ลือซอ	10437	เจ้า	ข้าวไร่	เมือง	เชียงใหม่
3459	ปล้้ลือย	11670	เหนียว	ข้าวไร่	ทุ่งช้าง	น่าน
3460	ปล้้ลือลือ	10492	เจ้า	ข้าวไร่	เมือง	เชียงใหม่
3461	ปล้้ละเบลาคูกรัง	11691	เหนียว	ข้าวไร่	สอง	แพร่
3462	ปล้้ลือกกล้วย	02735	เจ้า	นาสวน	หล่มเก่า	เพชรบูรณ์
3463	ปล้้ลือกขาว	11319	เจ้า	ข้าวไร่	ศรีสังขาลัย	สุโขทัย
3464	ปล้้ลือกไข่	06344	เจ้า	นาสวน	วังทอง	พิษณุโลก
3465	ปล้้ลือกดำ	11243	เจ้า	ข้าวไร่	ศรีสังขาลัย	สุโขทัย
3466	ปล้้ลือกคาลาย	11583	เจ้า	ข้าวไร่	ก.เขาค้อ*	เพชรบูรณ์
3467	ปล้้ลือกแดง	08115	เจ้า	ข้าวไร่	หนองหญ้าปล้อง	เพชรบูรณ์
3468	ปล้้ลือกบาง	21412	เจ้า	ข้าวไร่	ทองผาภูมิ	กาญจนบุรี
3469	ปล้้ลือกเมล็ดแดง	14873	เจ้า	ข้าวไร่	ทุ่งช้าง	น่าน
3470	ปล้้ลือกเหลือง	11584	เจ้า	ข้าวไร่	ก.เขาค้อ*	เพชรบูรณ์
3471	ปล้้	21632	เจ้า	นาสวน	ก.ภูพาน*	ขอนแก่น
3472	เปิดน้ำ	05571	เหนียว	นาสวน	คำเขื่อนแก้ว	ยโสธร
3473	เปิดรวง	17670	เจ้า	ข้าวไร่	ด่านขุนทด	นครราชสีมา
3474	แปดรวง	10951	เจ้า	นาสวน	พระพุทธบาท	สระบุรี
3475	แปดริ้ว	08045	เจ้า	นาสวน	เมือง	นครนายก
3476	แปดสิบรวง	19530	เจ้า	นาสวน	เมือง	กระบี่
3477	แป้น	11952	เหนียว	ข้าวไร่	ปัว	น่าน
3478	แปดงข้าวหอม	06742	เจ้า	นาสวน	บางเขน	กรุงเทพฯ
3479	แปะแะ	19248	เจ้า	ข้าวไร่	เมือง	พัทลุง
3480	แปะมิวเบี้ยว	11248	เจ้า	ข้าวไร่	ศรีสังขาลัย	สุโขทัย

พันธุ์ข้าวพื้นเมืองไทย

ลำดับที่	ชื่อพันธุ์	หมายเลข	ชนิดข้าว	ชนิดการปลูก	อำเภอ	จังหวัด
3481	แป๊ะโย	04996	เจ้า	นาสวน	สวรรคโลก	สุโขทัย
3482	แป๊ะโอ	03473	เจ้า	นาสวน	สวรรคโลก	สุโขทัย
3483	ผะวะพะ	14225	เจ้า	นาสวน	บ้านค่าย	ระยอง
3484	ผักหิน	14574	เหนียว	นาสวน	ท่าอุเทน	นครพนม
3485	ฝั้วเมีย	05600	เหนียว	นาสวน	กุดข้าวปุ้น	อุบลราชธานี
3486	ผากูด	00167	เหนียว	นาสวน	สันป่าตอง	เชียงใหม่
3487	ผาโก้	12016	เหนียว	นาสวน	ตา	น่าน
3488	ผาโก้หน้อย	11920	เหนียว	นาสวน	ปัว	น่าน
3489	ผาโก้หลวง	11919	เหนียว	นาสวน	ปัว	น่าน
3490	ผาดำ	00609	เจ้า	นาสวน	เมือง	สุรินทร์
3491	ผาแดง	06685	เหนียว	นาสวน	ร้องกวาง	แพร่
3492	ผาแดงหยวก	10505	เหนียว	ข้าวไร่	เมือง	เชียงใหม่
3493	ผานางหลง	16914	เจ้า	นาสวน	ละงู	สตูล
3494	ผาบ่อง	21466	เจ้า	ข้าวไร่	ปางมะผ้า	แม่ฮ่องสอน
3495	ผาปริง	14510	เหนียว	นาสวน	ธาตุพนม	นครพนม
3496	ผापัว	03180	เหนียว	นาสวน	ปัว	น่าน
3497	ผาเปียง	00168	เหนียว	นาสวน	สันป่าตอง	เชียงใหม่
3498	ผาเป็น	04614	เจ้า	นาสวน	บ้านตาขุน	สุราษฎร์ธานี
3499	ผาผึ้ง	05264	เหนียว	ข้าวไร่	แม่มิม	เชียงใหม่
3500	ผามัน	00166	เหนียว	นาสวน	สันป่าตอง	เชียงใหม่
3501	ผายัน	01848	เหนียว	ข้าวไร่	เมือง	เชียงใหม่
3502	ผาแรด	12525	เหนียว	นาสวน	หนองบัวลำภู	อุดรธานี
3503	ผาล้อ	11964	เหนียว	นาสวน	เขียงกลาง	น่าน
3504	ผาเลือด	05285	เหนียว	ข้าวไร่	สันป่าตอง	เชียงใหม่
3505	ผาเลือดควาย	00137	เหนียว	นาสวน	สันป่าตอง	เชียงใหม่
3506	ผาแล	07530	เจ้า	ข้าวไร่	คอยเต่า	เชียงใหม่
3507	ผาเวียง	19748	เหนียว	นาสวน	เวียงป่าเป้า	เชียงราย
3508	ผาसान	08071	เจ้า	ข้าวไร่	หัวหิน	ประจวบคีรีขันธ์
3509	ผาหม่น	00610	เจ้า	นาสวน	เมือง	สุรินทร์
3510	ผาหยัก	05282	เหนียว	ข้าวไร่	หางดง	เชียงใหม่



พันธุ์ข้าวพื้นเมืองไทย

ลำดับที่	ชื่อพันธุ์	หมายเลข	ชนิดข้าว	ชนิดการปลูก	อำเภอ	จังหวัด
3511	ผาเหนียว	00611	เหนียว	นาสวน	เมือง	สุรินทร์
3512	ผึ้ง	14911	เจ้า	ข้าวไร่	ร้องกวาง	แพร่
3513	ผู้กำกับ	03399	เหนียว	นาสวน	คลองลาน	กำแพงเพชร
3514	ผู้ใหญ่ลี	13738	เหนียว	นาสวน	กุดบาก	สกลนคร
3515	เผือก	07495	เจ้า	นาสวน	หนองจิก	ปัตตานี
3516	เผือกน้ำ	16826	เจ้า	นาสวน	กลาง	ภูเก็ต
3517	แฝ	08144	เหนียว	ข้าวไร่	ด่านช้าง	สุพรรณบุรี
3518	แฝนเตารู	12803	เจ้า	นาสวน	เทพา	สงขลา
3519	แฝสวรรค์	07638	เหนียว	ข้าวไร่	ท่าคันโท	กาฬสินธุ์
3520	ฝอยทอง	10237	เจ้า	นาสวน	เมือง	พัทลุง
3521	ฝ่อวัน	22526	เหนียว	นาสวน	เมือง	แพร่
3522	ฝีดาช	05340	เจ้า	ขึ้นน้ำ	ประจันตคาม	ปราจีนบุรี
3523	ฝืนดิน	09994	เจ้า	นาสวน	โคกโพธิ์	ปัตตานี
3524	พงเตี้ย	02046	เจ้า	ขึ้นน้ำ	เมือง	อยุธยา
3525	พงลือ	01380	เหนียว	ข้าวไร่	เมือง	ลำปาง
3526	พญา	13477	เจ้า	นาสวน	อ่าวลึก	กระบี่
3527	พญาชม	06352	เจ้า	นาสวน	บางระกำ	พิษณุโลก
3528	พญาตาก	14325	เจ้า	ข้าวไร่	เมือง	พัทลุง
3529	พญาใต้	17609	เจ้า	ข้าวไร่	เมือง	สงขลา
3530	พญาเทกอง	06529	เจ้า	ขึ้นน้ำ	สรรพยา	ชัยนาท
3531	พญาไทร	04109	เจ้า	นาสวน	เมือง	พัทลุง
3532	พญาชน	07275	เจ้า	นาสวน	แกลง	ระยอง
3533	พญาลืมแกง	07620	เหนียว	นาสวน	บ้านแพง	นครพนม
3534	พญาวงศ์	11921	เหนียว	นาสวน	บัว	น่าน
3535	พญาหนอง	10990	เจ้า	ขึ้นน้ำ	หนองแขง	สระบุรี
3536	พญาหยุด	11195	เจ้า	นาสวน	ขนอม	นครศรีธรรมราช
3537	พญาหยุดช้าง	09663	เจ้า	นาสวน	ปะทิว	ชุมพร
3538	พญาหยุดรด	04635	เจ้า	นาสวน	ปากพนัง	นครศรีธรรมราช
3539	พญาใหญ่	09713	เจ้า	นาสวน	หัวไทร	นครศรีธรรมราช
3540	พญาอินทร์	11844	เหนียว	นาสวน	น้ำปาด	อุดรดิตถ์

พันธุ์ข้าวพื้นเมืองไทย

ลำดับที่	ชื่อพันธุ์	หมายเลข	ชนิดข้าว	ชนิดการปลูก	อำเภอ	จังหวัด
3541	พนมยงค์	12974	เจ้า	นาสวน	สนามชัยเขต	ฉะเชิงเทรา
3542	พม่า	06353	เหนียว	นาสวน	วังทอง	พิษณุโลก
3543	พม่าดำ	12519	เหนียว	นาสวน	หนองวัวซอ	อุดรธานี
3544	พม่าแดง	17635	เหนียว	ข้าวไร่	พยุหะภูมิพิสัย	มหาสารคาม
3545	พม่าน้ำ	14903	เจ้า	ข้าวไร่	ล่อง	แพร่
3546	พม่าแม่ผึ้ง	17673	เหนียว	ข้าวไร่	พยุหะภูมิพิสัย	มหาสารคาม
3547	พม่าหวาย	05193	เหนียว	ข้าวไร่	ร้องกวาง	แพร่
3548	พม่าหอม	14089	เหนียว	นาสวน	วังสะพุง	เลย
3549	พม่าหิน	11723	เหนียว	นาสวน	วังชัน	แพร่
3550	พม่าแหกคุก	19319	เจ้า	ขึ้นน้ำ	ป่าโมก	อ่างทอง
3551	พม่าใหญ่	22211	เหนียว	นาสวน	เมือง	หนองบัวลำภู
3552	พยายาม	08894	เหนียว	ข้าวไร่	ทัพทัน	อุทัยธานี
3553	พรมสูตร	05793	เจ้า	นาสวน	บัวใหญ่	นครราชสีมา
3554	พรสวรรค์	06477	เจ้า	นาสวน	หนองขาหย่าง	อุทัยธานี
3555	พระจันทร์	11866	เจ้า	นาสวน	ตรอน	อุดรดิตต์
3556	พระตะบอง	04042	เจ้า	นาสวน	ปะทิว	ชุมพร
3557	พระเพลิง	11457	เจ้า	ข้าวไร่	สังขละบุรี	กาญจนบุรี
3558	พระร่วง	06521	เจ้า	นาสวน	วัดสิงห์	ชัยนาท
3559	พระราชทาน	05714	เหนียว	นาสวน	บ้านฝาง	ขอนแก่น
3560	พระอินทร์	10677	เหนียว	นาสวน	ดงหลวง	มุกดาหาร
3561	พราหมณ์	05077	เจ้า	นาสวน	ศรีสังขาลย์	สุโขทัย
3562	พลวงกระโดน	13058	เจ้า	นาสวน	เมือง	กำแพงเพชร
3563	พลายงาม	10935	เจ้า	นาสวน	วิหารแดง	สระบุรี
3564	พลุกุดกรุย	02926	เจ้า	ข้าวไร่	เมือง	เชียงใหม่
3565	พลูพลอ	02928	เจ้า	ข้าวไร่	เมือง	เชียงใหม่
3566	พลูมุงโคล	02927	เจ้า	ข้าวไร่	เมือง	เชียงใหม่
3567	พวงกระต้อ	08981	เจ้า	ข้าวไร่	พราณกระต่าย	กำแพงเพชร
3568	พวงกระต่าย	08271	เจ้า	นาสวน	เมือง	อุดรดิตต์
3569	พวงกระโดน	09160	เจ้า	นาสวน	ลานกระบือ	กำแพงเพชร
3570	พวงกลาง	06556	เจ้า	ขึ้นน้ำ	เมือง	อยุธยา

พันธุ์ข้าวพื้นเมืองไทย

ลำดับที่	ชื่อพันธุ์	หมายเลข	ชนิดข้าว	ชนิดการปลูก	อำเภอ	จังหวัด
3571	พวงกัดลิ้น	03390	เจ้า	นาสวน	เมือง	กำแพงเพชร
3572	พวงกำ	09712	เจ้า	นาสวน	หัวไทร	นครศรีธรรมราช
3573	พวงแก้ว	09810	เจ้า	นาสวน	เมือง	นราธิวาส
3574	พวงขาว	10806	เจ้า	ขึ้นน้ำ	เสนา	อยุธยา
3575	พวงไข่	09248	เจ้า	นาสวน	สามเงา	ตาก
3576	พวงเงิน	05369	เจ้า	นาสวน	กบินทร์บุรี	ปราจีนบุรี
3577	พวงกลอง	05487	เจ้า	ขึ้นน้ำ	โพธิ์ประทับช้าง	พิจิตร
3578	พวงกลมอม	04977	เจ้า	ขึ้นน้ำ	ศรีสำโรง	สุโขทัย
3579	พวงดำ	19011	เหนียว	นาสวน	ลอง	แพร่
3580	พวงตานี	06345	เจ้า	ขึ้นน้ำ	วังทอง	พิษณุโลก
3581	พวงทอง	06346	เจ้า	นาสวน	วังทอง	พิษณุโลก
3582	พวงน้อย	10092	เจ้า	นาสวน	โคกโพธิ์	ปัตตานี
3583	พวงนาค	05096	เจ้า	นาสวน	พรหมพิราม	พิษณุโลก
3584	พวงนาคคอ	08395	เจ้า	นาสวน	ก.ทองแสนขัน*	อุตรดิตถ์
3585	พวงนาคหนัก	11882	เจ้า	นาสวน	ก.ทองแสนขัน*	อุตรดิตถ์
3586	พวงบายสี	02754	เจ้า	นาสวน	สะทิงพระ	สงขลา
3587	พวงเบา	06554	เจ้า	ขึ้นน้ำ	ป่าโมก	อ่างทอง
3588	พวงพยอม	06495	เจ้า	นาสวน	วัดสิงห์	ชัยนาท
3589	พวงเพชร	08891	เจ้า	ข้าวไร่	ทัพทัน	อุทัยธานี
3590	พวงมะน้ำ	13848	เจ้า	นาสวน	วังเหนือ	ลำปาง
3591	พวงมะไฟ	05097	เจ้า	ขึ้นน้ำ	พรหมพิราม	พิษณุโลก
3592	พวงมะลิเบา	00796	เจ้า	ขึ้นน้ำ	เมือง	อยุธยา
3593	พวงมะหวาย	01491	เหนียว	นาสวน	เมือง	ลำปาง
3594	พวงมัลลย์	05359	เจ้า	นาสวน	เมือง	ปราจีนบุรี
3595	พวงมัลลย์ขาว	02036	เจ้า	ขึ้นน้ำ	เมือง	อยุธยา
3596	พวงระย้า	05337	เจ้า	นาสวน	ตาพระยา	สระแก้ว
3597	พวงรังสิต	08236	เจ้า	ขึ้นน้ำ	เสนา	อยุธยา
3598	พวงไร่	16970	เจ้า	นาสวน	เขาชัยสน	พัทลุง
3599	พวงลอย	13444	เจ้า	นาสวน	เมือง	กระบี่
3600	พวงลากไทร	08901	เจ้า	ข้าวไร่	ทัพทัน	อุทัยธานี

## พันธุ์ข้าวพื้นเมืองไทย

ลำดับที่	ชื่อพันธุ์	หมายเลข	ชนิดข้าว	ชนิดการปลูก	อำเภอ	จังหวัด
3601	พวงลำดวน	09481	เจ้า	นาสวน	เมือง	ตราด
3602	พวงสวรรค์	06492	เจ้า	นาสวน	สว่างอารมณ์	อุทัยธานี
3603	พวงสาดี	15980	เจ้า	นาสวน	เมือง	ชัยนาท
3604	พวงหนัก	06560	เจ้า	ขึ้นน้ำ	มหาสาร	อยุธยา
3605	พวงหรีด	05199	เจ้า	นาสวน	แก่ง	ระยอง
3606	พวงหวาน	02069	เจ้า	ขึ้นน้ำ	เมือง	อยุธยา
3607	พวงหวาย	07093	เจ้า	นาสวน	ชะอวด	นครศรีธรรมราช
3608	พวงหวายเบา	12662	เจ้า	นาสวน	โคกโพธิ์	ปัตตานี
3609	พวงหางกลาง	05292	เหนียว	ข้าวไร่	ปาย	แม่ฮ่องสอน
3610	พวงหางช้าง	14300	เจ้า	ข้าวไร่	โพธิ์ประทับช้าง	พิจิตร
3611	พวงหางนาค	06349	เจ้า	นาสวน	ก.เนินมะปราง*	พิษณุโลก
3612	พวงหางม้า	08279	เจ้า	นาสวน	เมือง	อุดรดิตถ์
3613	พวงหางวัว	09216	เจ้า	นาสวน	คีรีมาศ	สุโขทัย
3614	พวงหางหมี	06599	เหนียว	นาสวน	แจ้ห่ม	แพร่
3615	พวงหางหมู	06538	เจ้า	ขึ้นน้ำ	สรรพยา	ชัยนาท
3616	พวงหางเห็น	11879	เหนียว	นาสวน	ก.ทองแสนขัน*	อุดรดิตถ์
3617	พ่อคำผาย	13311	เหนียว	นาสวน	ภูจินารายณ์	กาฬสินธุ์
3618	พังพวย	05400	เจ้า	นาสวน	ตาพระยา	สระแก้ว
3619	พันธุ์กล้วย	16099	เจ้า	นาสวน	อรัญประเทศ	ปราจีนบุรี
3620	พันธุ์กา	19674	เจ้า	ข้าวไร่	ก.เขาค้อ*	เพชรบูรณ์
3621	พันธุ์ก๊ากาย	11441	เจ้า	ข้าวไร่	สังขละบุรี	กาญจนบุรี
3622	พันธุ์ขาว	10332	เจ้า	นาสวน	เมือง	ตรัง
3623	พันธุ์ข้าวไม้ตาก	19267	เจ้า	ข้าวไร่	เมือง	พัทลุง
3624	พันธุ์เขมร	06924	เจ้า	ข้าวไร่	ด่านช้าง	สุพรรณบุรี
3625	พันธุ์คุณ	14804	เหนียว	ข้าวไร่	สา	น่าน
3626	พันธุ์งาช้าง	19280	เจ้า	ข้าวไร่	เมือง	พัทลุง
3627	พันธุ์งาม	03455	เจ้า	นาสวน	กงไกรลาศ	สุโขทัย
3628	พันธุ์ดอกสร้อย	05373	เจ้า	นาสวน	ตาพระยา	สระแก้ว
3629	พันธุ์ดอกหมาก	10170	เจ้า	นาสวน	ขุนหาญ	ศรีสะเกษ
3630	พันธุ์ต่ำ	11916	เหนียว	นาสวน	ปัว	น่าน

พันธุ์ข้าวพื้นเมืองไทย

ลำดับที่	ชื่อพันธุ์	หมายเลข	ชนิดข้าว	ชนิดการปลูก	อำเภอ	จังหวัด
3631	พันธุ์เตี้ย	13417	เหนียว	นาสวน	กุสุมาลย์	สกลนคร
3632	พันธุ์นกเขาหนัก	10864	เจ้า	ข้าวไร่	ตะพานหิน	พิจิตร
3633	พันธุ์นางดำ	04523	เจ้า	นาสวน	เมือง	พัทลุง
3634	พันธุ์น้ำกัก	21495	เจ้า	นาสวน	ขุนยวม	แม่ฮ่องสอน
3635	พันธุ์น้ำเต้า	14951	เหนียว	ข้าวไร่	ศรีสังขาลย์	สุโขทัย
3636	พันธุ์เบา	14749	เจ้า	ข้าวไร่	น่าน้อย	น่าน
3637	พันธุ์เบาหอม	04590	เจ้า	นาสวน	คลองท่อม	กระบี่
3638	พันธุ์ผสม	07563	เจ้า	นาสวน	มินบุรี	กรุงเทพฯ
3639	พันธุ์แฝ	01636	เหนียว	นาสวน	ตระการพืชผล	อุบลราชธานี
3640	พันธุ์พวง	11223	เหนียว	ข้าวไร่	ศรีสังขาลย์	สุโขทัย
3641	พันธุ์พิเศษ	19246	เจ้า	ข้าวไร่	เมือง	พัทลุง
3642	พันธุ์พืชไร่	05716	เหนียว	ข้าวไร่	เมือง	ขอนแก่น
3643	พันธุ์พื้นเมือง	06953	เจ้า	ข้าวไร่	สันป่าตอง	เชียงใหม่
3644	พันธุ์เกาหางม้า	19252	เจ้า	ข้าวไร่	เมือง	พัทลุง
3645	พันธุ์มาเลเซีย	03228	เจ้า	นาสวน	หล่มสัก	เพชรบูรณ์
3646	พันธุ์เมล็ดเล็ก	03827	เจ้า	นาสวน	พนัสนิคม	ชลบุรี
3647	พันธุ์แก้ว	11039	เจ้า	นาสวน	เมือง	กาญจนบุรี
3648	พันธุ์รื่อง	19584	เหนียว	นาสวน	เมือง	อุตรดิตถ์
3649	พันธุ์ลาย	10158	เจ้า	นาสวน	ขุนหาญ	ศรีสะเกษ
3650	พันธุ์สระปี	07732	เหนียว	ข้าวไร่	เชียงใหม่	พะเยา
3651	พันธุ์สามกอ	10637	เจ้า	นาสวน	หนองเสือ	ปทุมธานี
3652	พันธุ์สาวน้อย	14955	เหนียว	ข้าวไร่	ศรีสังขาลย์	สุโขทัย
3653	พันธุ์หมอก	11265	เจ้า	ข้าวไร่	ศรีสังขาลย์	สุโขทัย
3654	พันธุ์หอมวัน	08143	เจ้า	ข้าวไร่	ด่านช้าง	สุพรรณบุรี
3655	พันธุ์หลัก	12469	เหนียว	นาสวน	ภูเขียว	ชัยภูมิ
3656	พันธุ์เหลือง	17238	เจ้า	นาสวน	ปากพนัง	นครศรีธรรมราช
3657	พันธุ์อั้งเจิง	08154	เจ้า	ข้าวไร่	ด่านช้าง	สุพรรณบุรี
3658	พันธุ์มือ	06932	เจ้า	นาสวน	ด่านช้าง	สุพรรณบุรี
3659	พางเลี้ยง	21201	เจ้า	นาสวน	กบินทร์บุรี	ปราจีนบุรี
3660	พาดเชียง	18206	เจ้า	นาสวน	วิเศษชัยชาญ	อ่างทอง

พันธุ์ข้าวพื้นเมืองไทย

ลำดับที่	ชื่อพันธุ์	หมายเลข	ชนิดข้าว	ชนิดการปลูก	อำเภอ	จังหวัด
3661	พาดมูน	17935	เจ้า	นาสวน	วังทอง	พิษณุโลก
3662	พานเงิน	20927	เจ้า	ขึ้นน้ำ	เมือง	อุรุษยา
3663	พานทอง	05559	เจ้า	นาสวน	ลาดกระบ้ง	กรุงเทพฯ
3664	พานรอง	08301	เหนียว	นาสวน	ลับแล	อุตรดิตถ์
3665	พานรองหนัก	11880	เจ้า	นาสวน	ก.ทองแสนขัน*	อุตรดิตถ์
3666	พานวัด	21869	เจ้า	นาสวน	อุ้มผาง	ตาก
3667	พิงเอก	11151	เหนียว	นาสวน	กะปง	พังงา
3668	พิจิตร	05320	เจ้า	นาสวน	ท่าสองยาง	ตาก
3669	พิภก	08299	เจ้า	นาสวน	ลับแล	อุตรดิตถ์
3670	พิมเงิน	16903	เจ้า	นาสวน	ละงู	สตูล
3671	พิมทอง	16770	เจ้า	นาสวน	เขาย้ายสน	พัทลุง
3672	พิมนางพญา	11823	เจ้า	นาสวน	พิชัย	อุตรดิตถ์
3673	พิมพญา	20381	เจ้า	ขึ้นน้ำ	บ้านสร้าง	ปราจีนบุรี
3674	พิมพันธุ์	04642	เจ้า	นาสวน	ขนอม	นครศรีธรรมราช
3675	พิศวง	04927	เจ้า	ขึ้นน้ำ	คีรีมาศ	สุโขทัย
3676	พิษณุโลก	16070	เหนียว	นาสวน	บ้านดุง	อุดรธานี
3677	พิศมัย	10701	เหนียว	นาสวน	อำนาจเจริญ	อุบลราชธานี
3678	พื้นเมือง	12999	เจ้า	นาสวน	คลองลาน	กำแพงเพชร
3679	พือคา	22592	เจ้า	ข้าวไร่	ปางมะผ้า	แม่ฮ่องสอน
3680	พุดดอ	01450	เหนียว	นาสวน	เมือง	ลำปาง
3681	พุดดำ	09215	เหนียว	นาสวน	ทุ่งเสลี่ยม	สุโขทัย
3682	พุดยาง	14021	เหนียว	นาสวน	แม่พริก	ลำปาง
3683	พุ่มเกิด	10365	เจ้า	นาสวน	ปะเหลียน	ตรัง
3684	พุ่มโด้	10379	เจ้า	นาสวน	ปะเหลียน	ตรัง
3685	พุ่มพวง	15902	เจ้า	นาสวน	จักราช	นครราชสีมา
3686	พูนเกิด	13568	เจ้า	นาสวน	ย่านตาขาว	ตรัง
3687	เพ็งเคา	22354	เจ้า	ข้าวไร่	นครไทย	พิษณุโลก
3688	เพชรรา	07274	เจ้า	นาสวน	เมือง	ระยอง
3689	เพี้ยเบอร์	11061	เจ้า	นาสวน	ทองผาภูมิ	กาญจนบุรี
3690	เพี้ยไอเดอร์	04979	เจ้า	นาสวน	ทุ่งเสลี่ยม	สุโขทัย

พันธุ์ข้าวพื้นเมืองไทย

ลำดับที่	ชื่อพันธุ์	หมายเลข	ชนิดข้าว	ชนิดการปลูก	อำเภอ	จังหวัด
3691	แพะโกล	04781	เหนียว	นาสวน	กระทุ่ม	ภูเก็ต
3692	แพร์	06695	เหนียว	ข้าวไร่	ร้องกวาง	แพร่
3693	แพร์กลาง	09133	เหนียว	ข้าวไร่	แม่แจ่ม	เชียงใหม่
3694	แพร์ก่า	01382	เหนียว	ข้าวไร่	เมือง	ลำปาง
3695	แพร์ขาว	06694	เหนียว	ข้าวไร่	ร้องกวาง	แพร่
3696	แพร์ง่อ	14981	เหนียว	ข้าวไร่	ศรีสัชนาลัย	สุโขทัย
3697	แพร์ดอ	07721	เหนียว	ข้าวไร่	เชียงม่วน	พะเยา
3698	แพร์ดำ	19741	เหนียว	ข้าวไร่	แม่จัน	เชียงราย
3699	แพร์แดง	07612	เหนียว	ข้าวไร่	แม่เมะ	ลำปาง
3700	แพร์นา	11214	เหนียว	นาสวน	ศรีสัชนาลัย	สุโขทัย
3701	แพร์นายขาว	11994	เหนียว	นาสวน	ท่าวังผา	น่าน
3702	แพร์ใบดู่	11927	เหนียว	ข้าวไร่	บัว	น่าน
3703	แพร์ผั่ว	11856	เหนียว	นาสวน	น้ำปาด	อุดรดิตต์
3704	แพร์เมล็ดใหญ่	03218	เหนียว	ข้าวไร่	เชียงคาน	เลย
3705	แพร์ยาพริ้อ	06968	เจ้า	ข้าวไร่	สันป่าตอง	เชียงใหม่
3706	แพร์ลาว	11791	เหนียว	ข้าวไร่	เมือง	น่าน
3707	แพร์เลื่อม	01813	เหนียว	ข้าวไร่	สันป่าตอง	เชียงใหม่
3708	แพร์ว่า	11234	เหนียว	ข้าวไร่	ศรีสัชนาลัย	สุโขทัย
3709	แพร์สวรรค์	12596	เหนียว	ข้าวไร่	เมือง	เลย
3710	แพร์หอม	07498	เหนียว	ข้าวไร่	ร้องกวาง	แพร่
3711	โพคา	05895	เจ้า	ข้าวไร่	สันป่าตอง	เชียงใหม่
3712	โพธิ์ขาว	13410	เหนียว	นาสวน	ศรีสงคราม	นครพนม
3713	โพธิ์งา	01973	เจ้า	นาสวน	ควนขนุน	พัทลุง
3714	โพธิ์งาม	16965	เจ้า	นาสวน	เขาชัยสน	พัทลุง
3715	โพธิ์เงิน	07949	เจ้า	นาสวน	บัวใหญ่	นครราชสีมา
3716	โพธิ์ทอง 1	18197	เจ้า	ขึ้นน้ำ	โพธิ์ทอง	อ่างทอง
3717	โพธิ์ใบศรี	14294	เจ้า	ข้าวไร่	บางมูลนาก	พิจิตร
3718	โพแม่	05854	เจ้า	ข้าวไร่	สันป่าตอง	เชียงใหม่
3719	โพรงมะเดื่อ	06555	เจ้า	ขึ้นน้ำ	ป่าโมก	อ่างทอง
3720	โพรงไม้	09253	เจ้า	นาสวน	แม่สอด	ตาก

พันธุ์ข้าวพื้นเมืองไทย

ลำดับที่	ชื่อพันธุ์	หมายเลข	ชนิดข้าว	ชนิดการปลูก	อำเภอ	จังหวัด
3721	ไพคำ	14737	เจ้า	ข้าวไร่	เขียงกลาง	น่าน
3722	ฟองไข่	13197	เหนียว	นาสวน	วัดเพลง	ราชบุรี
3723	ฟองน้ำ	01637	เจ้า	นาสวน	ปากพะยูน	พัทลุง
3724	พีด	19536	เจ้า	นาสวน	เมือง	กระบี่
3725	พินู	08932	เหนียว	ข้าวไร่	บ้านไร่	อุทัยธานี
3726	ฟาง	11990	เหนียว	นาสวน	ท่าวังผา	น่าน
3727	ฟางคิบ	06354	เหนียว	นาสวน	ชาติตระการ	พิษณุโลก
3728	ฟางลอย	11826	เจ้า	นาสวน	พิชัย	อุตรดิตถ์
3729	ฟางเหลือง	05192	เหนียว	ข้าวไร่	เมือง	แพร่
3730	ฟ้าชาย	21045	เจ้า	นาสวน	บ้านค่าย	ระยอง
3731	ฟ้ามืด	04949	เหนียว	นาสวน	คีรีมาศ	สุโขทัย
3732	ฟ้าลั่น	22100	เจ้า	นาสวน	อรัญประเทศ	สระแก้ว
3733	พินจาเบี้ยว	13173	เหนียว	ข้าวไร่	เมือง	น่าน
3734	พู่เจ้ณีเมือะ	17058	เจ้า	นาสวน	ห้วยยอด	ตรัง
3735	เพยไฮ	21451	เหนียว	นาสวน	ปาย	แม่ฮ่องสอน
3736	เฟื่องขาม	05255	เหนียว	ข้าวไร่	สันกำแพง	เชียงใหม่
3737	เฟื่องเขียวปี	12065	เหนียว	นาสวน	ก.สันติสุข*	น่าน
3738	เฟื่องคำ	03140	เหนียว	นาสวน	เมือง	ลำปาง
3739	เฟื่องงาม	05112	เหนียว	ข้าวไร่	ร้องกวาง	แพร่
3740	เฟื่องดำ	00118	เหนียว	นาสวน	สันป่าตอง	เชียงใหม่
3741	เฟื่องคิบ	12005	เหนียว	นาสวน	แม่จริม	น่าน
3742	เฟื่องแดง	16803	เจ้า	นาสวน	เขาชัยสน	พัทลุง
3743	เฟื่องเหลือง	06622	เหนียว	นาสวน	วังชิ้น	แพร่
3744	ไฟนา	03165	เหนียว	นาสวน	ท่าวังผา	น่าน
3745	ไฟใหม่	08915	เจ้า	ข้าวไร่	บ้านไร่	อุทัยธานี
3746	ภูเก็ท	15532	เจ้า	นาสวน	เมือง	พังงา
3747	ภูเขา	12337	เจ้า	นาสวน	เขาสมิง	ตราด
3748	ภูเขาทอง	09752	เจ้า	นาสวน	ฉวาง	นครศรีธรรมราช
3749	ภูเขี้ยว	15885	เจ้า	นาสวน	ด่านขุนทด	นครราชสีมา
3750	ภูเวียง	02549	เหนียว	นาสวน	พุทไธสง	บุรีรัมย์



พันธุ์ข้าวพื้นเมืองไทย

ลำดับที่	ชื่อพันธุ์	หมายเลข	ชนิดข้าว	ชนิดการปลูก	อำเภอ	จังหวัด
3751	เถา	10061	เจ้า	นาสวน	ยะหริ่ง	ปัตตานี
3752	มงคล	12137	เหนียว	นาสวน	นาแก	นครพนม
3753	มณี	07415	เจ้า	นาสวน	จะนะ	สงขลา
3754	มโนพรหม	05763	เจ้า	นาสวน	พิมาย	นครราชสีมา
3755	ม่วงขาว	12670	เจ้า	นาสวน	เมือง	ยะลา
3756	ม่วงงาม	01897	เจ้า	ข้าวไร่	เมือง	นครศรีธรรมราช
3757	ม่วย	07963	เหนียว	นาสวน	ห้วยแถลง	นครราชสีมา
3758	ม่วยดำ	13235	เหนียว	นาสวน	สนม	สุรินทร์
3759	ม่วยหิน	05580	เหนียว	นาสวน	มหาชนะชัย	ยโสธร
3760	มหาชัย	13263	เหนียว	ข้าวไร่	บรบือ	มหาสารคาม
3761	มหาเขียงราย	21615	เหนียว	นาสวน	ท่าคันโท	กาฬสินธุ์
3762	มหาวงษ์	12055	เหนียว	นาสวน	ก.นาหมื่น*	น่าน
3763	มหาสารคาม	06014	เหนียว	นาสวน	เวียงป่าเป้า	เชียงราย
3764	มอซัว	22346	เจ้า	ข้าวไร่	นครไทย	พิษณุโลก
3765	มอริซัด	01429	เหนียว	นาสวน	เมือง	ลำปาง
3766	มอและซีแย	15751	เจ้า	นาสวน	ยะหริ่ง	ปัตตานี
3767	มอแหละ	19555	เจ้า	นาสวน	ตะกั่วทุ่ง	พังงา
3768	มะกอก	06598	เหนียว	นาสวน	ลอง	แพร่
3769	มะกอกดอ	09136	เหนียว	ข้าวไร่	บางเขน	กรุงเทพฯ
3770	มะกอกแดง	19688	เหนียว	ข้าวไร่	นครไทย	พิษณุโลก
3771	มะกอกปี	04439	เหนียว	ข้าวไร่	เมือง	เชียงราย
3772	มะกู่	03162	เหนียว	นาสวน	ท่าวังผา	น่าน
3773	มะโก้	11912	เหนียว	นาสวน	ปัว	น่าน
3774	มะขาม	07768	เหนียว	นาสวน	โพนทอง	ร้อยเอ็ด
3775	มะขามดอ	12131	เหนียว	นาสวน	เรณูนคร	นครพนม
3776	มะขามหอม	13732	เหนียว	นาสวน	บ้านม่วง	สกลนคร
3777	มะเข็ง	02937	เจ้า	นาสวน	ด่านขุนทด	นครราชสีมา
3778	มะเขือ	09922	เหนียว	นาสวน	เรือเสาะ	นราธิวาส
3779	มะเขือรวงขาว	17121	เหนียว	นาสวน	เมือง	พัทลุง
3780	มะเขือลื้อ	00064	เหนียว	นาสวน	พาน	เชียงราย

พันธุ์ข้าวพื้นเมืองไทย

ลำดับที่	ชื่อพันธุ์	หมายเลข	ชนิดข้าว	ชนิดการปลูก	อำเภอ	จังหวัด
3781	มะแขก	04890	เจ้า	นาสวน	เมือง	สุโขทัย
3782	มะค่า	11658	เหนียว	ข้าวไร่	ทุ่งช้าง	น่าน
3783	มะจานู	15752	เจ้า	นาสวน	ยะหริ่ง	ปัตตานี
3784	มะคั้น	06645	เหนียว	นาสวน	วังชิ้น	แพร่
3785	มะตาล	09252	เหนียว	นาสวน	แม่สอด	ตาก
3786	มะตาลดอ	05968	เหนียว	นาสวน	แม่จัน	เชียงราย
3787	มะตาลปี	13841	เหนียว	นาสวน	แจ้ห่ม	ลำปาง
3788	มะตาลไร่	11999	เหนียว	ข้าวไร่	แม่จริม	น่าน
3789	มะตาลลาย	04449	เหนียว	ข้าวไร่	เมือง	เชียงราย
3790	มะตีด	10751	เหนียว	นาสวน	เชียงใหม่	พะเยา
3791	มะน้ำ	05146	เหนียว	ข้าวไร่	เมือง	แพร่
3792	มะน้ำกลาง	12017	เหนียว	นาสวน	สา	น่าน
3793	มะน้ำดิบ	12019	เหนียว	นาสวน	สา	น่าน
3794	มะน้ำน้อย	12018	เหนียว	นาสวน	สา	น่าน
3795	มะน้ำปัว	03183	เหนียว	นาสวน	ปัว	น่าน
3796	มะเเะ	22037	เจ้า	นาสวน	ยี่งอ	นราธิวาส
3797	มะโน	03106	เจ้า	นาสวน	ขุนยวม	แม่ฮ่องสอน
3798	มะบิต	13965	เหนียว	นาสวน	ดงหลวง	มุกดาหาร
3799	มะปราง	15922	เหนียว	นาสวน	เรณูนคร	นครพนม
3800	มะพร้าว	08356	เหนียว	นาสวน	ปากท่า	อุดรดิตถ์
3801	มะพร้าว	05956	เหนียว	ข้าวไร่	สันป่าตอง	เชียงใหม่
3802	มะไฟ	05650	เหนียว	นาสวน	คำเขื่อนแก้ว	ยโสธร
3803	มะมิง	22018	เจ้า	นาสวน	ยะหริ่ง	ปัตตานี
3804	มะมุ่น	08268	เหนียว	นาสวน	เมือง	อุดรดิตถ์
3805	มะม่วย	19617	เหนียว	นาสวน	จุน	พะเยา
3806	มะยม	05590	เหนียว	นาสวน	อำนาจเจริญ	อุบลราชธานี
3807	มะย้ง	12768	เหนียว	นาสวน	จะนะ	สงขลา
3808	มะยู่หะ	14689	เจ้า	จีนน้ำ	โพนทะเล	พิจิตร
3809	มะยู่	11965	เหนียว	นาสวน	เชียงใหม่	น่าน
3810	มะรุ่ม	15874	เจ้า	นาสวน	โนนไทย	นครราชสีมา

พันธุ์ข้าวพื้นเมืองไทย

ลำดับที่	ชื่อพันธุ์	หมายเลข	ชนิดข้าว	ชนิดการปลูก	อำเภอ	จังหวัด
3811	มะละกา	10235	เจ้า	นาสวน	เมือง	พัทลุง
3812	มะลำง	09091	เจ้า	นาสวน	แม่สะเรียง	แม่ฮ่องสอน
3813	มะลิ	07402	เจ้า	นาสวน	จะนะ	สงขลา
3814	มะลิซ้อน	07100	เจ้า	นาสวน	ไชยา	สุราษฎร์ธานี
3815	มะลิคอก	13408	เหนียว	นาสวน	ศรีสงคราม	นครพนม
3816	มะลิแดง	05813	เจ้า	นาสวน	เมือง	ชัยภูมิ
3817	มะลิตอง	06559	เจ้า	ขึ้นน้ำ	บางปะหัน	อยุธยา
3818	มะลิเบา	07941	เจ้า	นาสวน	บัวใหญ่	นครราชสีมา
3819	มะลิพื้นเมือง	09280	เจ้า	นาสวน	แม่สอด	ตาก
3820	มะลิรวงยาว	16840	เจ้า	นาสวน	เมือง	พัทลุง
3821	มะลิไร่	20623	เหนียว	ข้าวไร่	ปางมะผ้า	แม่ฮ่องสอน
3822	มะลิเลื้อย	06356	เจ้า	นาสวน	ก.เนินมะปราง*	พิษณุโลก
3823	มะลิสุง	07144	เจ้า	นาสวน	แปลงยาว	ฉะเชิงเทรา
3824	มะลิหอม	07466	เจ้า	นาสวน	ระโนด	สงขลา
3825	มะลิใหญ่	19970	เจ้า	นาสวน	พิมาย	นครราชสีมา
3826	มะลิอ่อน	02041	เจ้า	ขึ้นน้ำ	เมือง	อยุธยา
3827	มะและหลวง	11940	เหนียว	นาสวน	ปัว	น่าน
3828	มะและใหญ่	11911	เหนียว	นาสวน	ปัว	น่าน
3829	มะสด	11932	เหนียว	ข้าวไร่	ปัว	น่าน
3830	มะหวาย	05170	เหนียว	ข้าวไร่	สอง	แพร่
3831	มะหวายน้อย	06690	เหนียว	นาสวน	ร้องกวาง	แพร่
3832	มะหวายหอม	09105	เหนียว	ข้าวไร่	แม่แจ่ม	เชียงใหม่
3833	มะหิ	13770	เหนียว	นาสวน	ท่าวังผา	น่าน
3834	มะหิง	07510	เหนียว	ข้าวไร่	เสริมงาม	ลำปาง
3835	มะหิงแดง	01815	เหนียว	ข้าวไร่	สันป่าตอง	เชียงใหม่
3836	มะหิณฝน	21515	เจ้า	นาสวน	แม่ฟ้าหลวง	เชียงราย
3837	มะหิณา	10826	เหนียว	ข้าวไร่	เชียงคำ	พะเยา
3838	มะหิมะติ	11969	เหนียว	ข้าวไร่	เชียงกลาง	น่าน
3839	มะเหนียง	06617	เหนียว	นาสวน	วังชิ้น	แพร่
3840	มะโห้	08364	เหนียว	นาสวน	ปากท่า	อุดรดิตถ์

พันธุ์ข้าวพื้นเมืองไทย

ลำดับที่	ชื่อพันธุ์	หมายเลข	ชนิดข้าว	ชนิดการปลูก	อำเภอ	จังหวัด
3841	มะอี	05731	เหนียว	นาสวน	เมือง	ขอนแก่น
3842	มะอีคอ	07621	เหนียว	นาสวน	เมือง	สกลนคร
3843	มะเอง	13327	เหนียว	นาสวน	คำม่วง	กาฬสินธุ์
3844	มะแฮ่	01843	เหนียว	ข้าวไร่	เมือง	เชียงใหม่
3845	ม๊กน้ำ	19054	เจ้า	นาสวน	ปากท่า	อุดรดิษฐ์
3846	มันแก้ว	15115	เหนียว	นาสวน	ชุมแพ	ขอนแก่น
3847	มันโฆง	02910	เจ้า	ข้าวไร่	ปางมะผ้า	แม่ฮ่องสอน
3848	มันเจ้า	10127	เจ้า	นาสวน	ก.ภูผาม่าน*	ขอนแก่น
3849	มันของ	06355	เจ้า	ข้าวไร่	นครไทย	พิษณุโลก
3850	มันตม	10289	เจ้า	นาสวน	เมือง	พัทลุง
3851	มันตุ่น	06585	เหนียว	นาสวน	ลอง	แพร่
3852	มันทะลุฟ้า	06237	เจ้า	ข้าวไร่	บางแพ	ราชบุรี
3853	มันปู	07629	เจ้า	นาสวน	ยางตลาด	กาฬสินธุ์
3854	มันเป็ด	05722	เหนียว	นาสวน	กระนวน	ขอนแก่น
3855	มันเป็ดใหญ่	09298	เหนียว	นาสวน	น้ำยืน	อุบลราชธานี
3856	มันวัว	07624	เหนียว	นาสวน	กุฉินารายณ์	กาฬสินธุ์
3857	มันหมู	21481	เจ้า	ข้าวไร่	ปางมะผ้า	แม่ฮ่องสอน
3858	มันรส	17061	เจ้า	นาสวน	ห้วยยอด	ตรัง
3859	มากอบาโก้	07435	เจ้า	นาสวน	หนองจิก	ปัตตานี
3860	มาซ่า	02908	เจ้า	ข้าวไร่	ปางมะผ้า	แม่ฮ่องสอน
3861	มาตีมีราก	16818	เจ้า	นาสวน	เมือง	สตูล
3862	มาแตมิยะ	12781	เจ้า	นาสวน	หนองจิก	ปัตตานี
3863	มาตีต	05134	เหนียว	ข้าวไร่	เมือง	แพร่
3864	มาเตอบา	04325	เจ้า	นาสวน	เมือง	สตูล
3865	มัน้ำน้ำ	11708	เหนียว	นาสวน	ลอง	แพร่
3866	มัน้ำน้ำพุย	01845	เหนียว	ข้าวไร่	เมือง	เชียงใหม่
3867	มัน้ำน้ำโพธิ์	19558	เหนียว	นาสวน	ลอง	แพร่
3868	มัน้ำบั้ง	05801	เจ้า	นาสวน	สูงเนิน	นครราชสีมา
3869	มานุญครอง	22275	เจ้า	นาสวน	นายายอาม	จันทบุรี
3870	มายอบุแหว่	12807	เจ้า	ข้าวไร่	รามัน	ยะลา

พันธุ์ข้าวพื้นเมืองไทย

ลำดับที่	ชื่อพันธุ์	หมายเลข	ชนิดข้าว	ชนิดการปลูก	อำเภอ	จังหวัด
3871	ม้ายั่ง	09191	เจ้า	นาสวน	บ้านด่านลานหอย	สุโขทัย
3872	มายา	16872	เจ้า	นาสวน	เมือง	พัทลุง
3873	มาเยจานู	12831	เจ้า	ข้าวไร่	รามัน	ยะลา
3874	มาเยซีแป	22191	เจ้า	นาสวน	ยะหา	ยะลา
3875	มาเยตา	10031	เจ้า	นาสวน	ยะรัง	ปัตตานี
3876	มารั้ง	09388	เจ้า	นาสวน	บ้านค่าย	ระยอง
3877	ม้าเร่ง	01816	เหนียว	ข้าวไร่	สันป่าตอง	เชียงใหม่
3878	มาลัยหมาก	05839	เจ้า	นาสวน	บัวใหญ่	นครราชสีมา
3879	ม้าลาย	13730	เหนียว	นาสวน	เมือง	สกลนคร
3880	ม้าเล่น	07514	เหนียว	ข้าวไร่	ปาย	แม่ฮ่องสอน
3881	มาสุรี	10011	เจ้า	นาสวน	เมือง	ปัตตานี
3882	ม้าหลง	17957	เจ้า	นาสวน	วังทอง	พิษณุโลก
3883	มาเอง	03557	เจ้า	นาสวน	วังทอง	พิษณุโลก
3884	มาเอง	16732	เจ้า	นาสวน	เขาชัยสน	พัทลุง
3885	มินสอน	08898	เจ้า	ข้าวไร่	ทัพทัน	อุทัยธานี
3886	มิหมัน	07404	เจ้า	นาสวน	จะนะ	สงขลา
3887	มีขน	15195	เจ้า	ข้าวไร่	แม่จัน	เชียงราย
3888	มีดอน	00102	เจ้า	นาสวน	สันป่าตอง	เชียงใหม่
3889	มีลาย	03651	เจ้า	นาสวน	บ้านไร่	อุทัยธานี
3890	มีลายแดง	08910	เจ้า	ข้าวไร่	บ้านไร่	อุทัยธานี
3891	มีหางเมล็ดใหญ่	00963	เจ้า	นาสวน	บางเขน	กรุงเทพฯ
3892	มีดน้ำ	13255	เหนียว	นาสวน	เขียงยี่น	มหาสารคาม
3893	มีอ	01809	เหนียว	ข้าวไร่	สันป่าตอง	เชียงใหม่
3894	มีอควย	22616	เจ้า	ข้าวไร่	ปาย	แม่ฮ่องสอน
3895	มีอจรเข้	10040	เจ้า	นาสวน	ยะรัง	ปัตตานี
3896	มีอแน	12759	เจ้า	นาสวน	เมือง	ยะลา
3897	มูนีดำ	13471	เจ้า	นาสวน	คลองท่อม	กระบี่
3898	มูม	07522	เหนียว	ข้าวไร่	ดอยเต่า	เชียงใหม่
3899	มูมตอ	14010	เหนียว	ข้าวไร่	ห้วยน้ำใหญ่	มุกดาหาร
3900	มูมา	05948	เหนียว	ข้าวไร่	สันป่าตอง	เชียงใหม่

พันธุ์ข้าวพื้นเมืองไทย

ลำดับที่	ชื่อพันธุ์	หมายเลข	ชนิดข้าว	ชนิดการปลูก	อำเภอ	จังหวัด
3901	มุเซอร์	02513	เจ้า	ข้าวไร่	เมือง	เชียงใหม่
3902	มุเซอร์หัวปาย	22607	เจ้า	ข้าวไร่	ปาย	แม่ฮ่องสอน
3903	มุโซขาว	14983	เจ้า	ข้าวไร่	ศรีสขนาลัย	สุโขทัย
3904	มูยู	15790	เจ้า	ข้าวไร่	บาเจาะ	นราธิวาส
3905	มูแยกายอ	07471	เจ้า	นาสวน	หนองจิก	ปัตตานี
3906	มูเสย์แดง	17608	เจ้า	ข้าวไร่	เคียนซา	สุราษฎร์ธานี
3907	เมซอน	04200	เจ้า	นาสวน	เขาชัยสน	พัทลุง
3908	เม็ดขาว	14953	เจ้า	ข้าวไร่	ศรีสขนาลัย	สุโขทัย
3909	เม็ดดำ	12833	เจ้า	ข้าวไร่	เทพา	สงขลา
3910	เม็ดตุ๊ก	11142	เจ้า	นาสวน	ท่ายเหมือง	พังงา
3911	เม็ดแดง	06225	เจ้า	นาสวน	โพธาราม	ราชบุรี
3912	เม็ดแดงขาว	02951	เจ้า	นาสวน	บ้านโป่ง	ราชบุรี
3913	เม็ดแดงแดง	02952	เจ้า	นาสวน	บ้านโป่ง	ราชบุรี
3914	เม็ดนก	13552	เจ้า	นาสวน	ถลาง	ภูเก็ต
3915	เม็ดน้อย	07985	เหนียว	นาสวน	โนนไทย	นครราชสีมา
3916	เม็ดป้อม	01699	เจ้า	ขึ้นน้ำ	เมือง	อยุธยา
3917	เม็ดมะขาม	08993	เหนียว	ข้าวไร่	ขามเฒ่า	กำแพงเพชร
3918	เม็ดมะเขือ	07561	เจ้า	นาสวน	มีนบุรี	กรุงเทพฯ
3919	เม็ดมะยม	03263	เหนียว	นาสวน	โกสุมพิสัย	มหาสารคาม
3920	เม็ดยาว	03873	เจ้า	นาสวน	แหลมสิงห์	จันทบุรี
3921	เม็ดลาด	22364	เจ้า	นาสวน	เมือง	แพร่
3922	เม็ดเล็ก	07036	เจ้า	นาสวน	ทุ่งสง	นครศรีธรรมราช
3923	เม็ดเล็กหนัก	09374	เจ้า	นาสวน	พานทอง	ชลบุรี
3924	เม็ดแถบ	13968	เหนียว	ข้าวไร่	โนนสัง	มุกดาหาร
3925	เม็ดสั้น	14914	เจ้า	ข้าวไร่	ร้องกวาง	แพร่
3926	เม็ดใหญ่	08383	เหนียว	ข้าวไร่	น้ำปาด	อุดรดิตต์
3927	เมล็ดเปรี๊ยะ	11317	เหนียว	ข้าวไร่	คลองลาน	กำแพงเพชร
3928	เม็ดจั่ว	11258	เจ้า	ข้าวไร่	คลองลาน	กำแพงเพชร
3929	เมล็ดขาว	07447	เจ้า	นาสวน	เทพา	สงขลา
3930	เมล็ดงาม	12714	เจ้า	ข้าวไร่	หนองจิก	ปัตตานี

พันธุ์ข้าวพื้นเมืองไทย

ลำดับที่	ชื่อพันธุ์	หมายเลข	ชนิดข้าว	ชนิดการปลูก	อำเภอ	จังหวัด
3931	เมล็ดดำ	11218	เหนียว	ข้าวไร่	ศรีสขนาลัย	สุโขทัย
3932	เมล็ดแดง	11240	เจ้า	ข้าวไร่	ศรีสขนาลัย	สุโขทัย
3933	เมล็ดตุก	13505	เจ้า	นาสวน	ตะกั่วป่า	พังงา
3934	เมล็ดถั่ว	05385	เจ้า	นาสวน	เมือง	สระแก้ว
3935	เมล็ดปริง	17175	เจ้า	นาสวน	เมือง	พัทลุง
3936	เมล็ดมะเขือ	14205	เจ้า	นาสวน	บางคล้า	ฉะเชิงเทรา
3937	เมล็ดยาว	05863	เจ้า	ข้าวไร่	สันป่าตอง	เชียงใหม่
3938	เมล็ดยาวก้นจูด	00956	เจ้า	นาสวน	บางเขน	กรุงเทพฯ
3939	เมล็ดลาย	11251	เจ้า	ข้าวไร่	ศรีสขนาลัย	สุโขทัย
3940	เมล็ดเล็ก	06501	เจ้า	ขึ้นน้ำ	เมือง	อุทัยธานี
3941	เมล็ดเล็กเบา	06903	เจ้า	ขึ้นน้ำ	บางปลาม้า	สุพรรณบุรี
3942	เมล็ดเล็กหนัก	05543	เจ้า	นาสวน	บางน้ำเปรี้ยว	ฉะเชิงเทรา
3943	เมล็ดสั้น	09531	เจ้า	นาสวน	แหลมงอบ	ตราด
3944	เมล็ดสี่ชมพู	17225	เจ้า	นาสวน	บ้านตาขุน	สุราษฎร์ธานี
3945	เมล็ดหยัก	15197	เจ้า	ข้าวไร่	แม่จัน	เชียงราย
3946	เมล็ดเหลือง	09919	เจ้า	นาสวน	เรือเสาะ	นราธิวาส
3947	เมล็ดใหญ่	06285	เจ้า	นาสวน	ก.เนินมะปราง*	พิษณุโลก
3948	เมล็ดใหญ่หอม	03785	เจ้า	ข้าวไร่	ไทรโยค	กาญจนบุรี
3949	เมล็ดอ่อน	15196	เจ้า	ข้าวไร่	แม่จัน	เชียงราย
3950	เมอะหอม	10306	เจ้า	นาสวน	ควนขนุน	พัทลุง
3951	เม้าะมีเงิง	12866	เจ้า	ข้าวไร่	หนองจิก	ปัตตานี
3952	เมาะแยง	10045	เจ้า	นาสวน	มายอ	ปัตตานี
3953	เมืองกรุง	09022	เจ้า	ข้าวไร่	คีรีมาศ	สุโขทัย
3954	เมืองเก่า	04966	เจ้า	นาสวน	ศรีตำโรง	สุโขทัย
3955	เมืองแขก	09213	เจ้า	นาสวน	บ้านด่านลานหอย	สุโขทัย
3956	เมืองจีน	07936	เจ้า	นาสวน	ประทาย	นครราชสีมา
3957	เมืองเทิง	07516	เหนียว	ข้าวไร่	แม่แจ่ม	เชียงใหม่
3958	เมืองไพร	07452	เจ้า	นาสวน	หนองจิก	ปัตตานี
3959	เมืองนนท์	08302	เจ้า	นาสวน	ลับแล	อุตรดิตถ์
3960	เมืองน้อย	22603	เจ้า	นาสวน	ปาย	แม่ฮ่องสอน

พันธุ์ข้าวพื้นเมืองไทย

ลำดับที่	ชื่อพันธุ์	หมายเลข	ชนิดข้าว	ชนิดการปลูก	อำเภอ	จังหวัด
3961	เมืองปาย	00578	เจ้า	ขึ้นน้ำ	เมือง	สุรินทร์
3962	เมืองพวง	09066	เจ้า	นาสวน	อมก๋อย	เชียงใหม่
3963	เมืองพาน	07509	เหนียว	ข้าวไร่	ก.เมืองปาน*	ลำปาง
3964	เมืองพาน 2	05923	เจ้า	ข้าวไร่	สันป่าตอง	เชียงใหม่
3965	เมืองพาน 3	00067	เจ้า	นาสวน	พาน	เชียงราย
3966	เมืองพิบูลย์	00579	เจ้า	ขึ้นน้ำ	เมือง	สุรินทร์
3967	เมืองแพร่	06357	เจ้า	นาสวน	วัดโบสถ์	พิษณุโลก
3968	เมืองเลย	12056	เหนียว	นาสวน	ก.นาหมื่น*	น่าน
3969	เมืองหลวง	13706	เหนียว	นาสวน	เมือง	สกลนคร
3970	แมงคั้น	12145	เหนียว	นาสวน	เมือง	มุกดาหาร
3971	แมงดา	12598	เจ้า	ขึ้นน้ำ	แก่งคร้อ	ชัยภูมิ
3972	แมงดาelay	09681	เจ้า	นาสวน	หลังสวน	ชุมพร
3973	แม่แจ่ม	15182	เจ้า	นาสวน	บางระกำ	พิษณุโลก
3974	แม่ใจ	10451	เหนียว	ข้าวไร่	เมือง	เชียงใหม่
3975	แม่ดี	15643	เจ้า	นาสวน	เกาะพะงัน	สุราษฎร์ธานี
3976	แม่ทองหล่อ	08306	เจ้า	นาสวน	พิชัย	อุตรดิตถ์
3977	แม่บีพี	10476	เจ้า	ข้าวไร่	เมือง	เชียงใหม่
3978	แม่บุญมา	11112	เจ้า	นาสวน	ท่าม่วง	กาญจนบุรี
3979	แม่บุญ	04337	เจ้า	นาสวน	เมือง	ภูเก็ต
3980	แม่ปลวก	12787	เจ้า	นาสวน	จะนะ	สงขลา
3981	แม่เปิด	19051	เจ้า	นาสวน	เมือง	อุตรดิตถ์
3982	แม่เปิด	09278	เจ้า	นาสวน	สามเงา	ตาก
3983	แม่เปิดนาปรัง	17969	เจ้า	นาสวน	วังทอง	พิษณุโลก
3984	แม่เปิดเบา	17952	เจ้า	นาสวน	เมือง	พิษณุโลก
3985	แม่ผึ้ง	03259	เหนียว	นาสวน	ท่าบ่อ	หนองคาย
3986	แม่ผุย	16874	เจ้า	นาสวน	เมือง	ภูเก็ต
3987	แม่พวงทอง	05051	เจ้า	นาสวน	ศรีสัชชนาลัย	สุโขทัย
3988	แม่มวย	04383	เจ้า	นาสวน	เมือง	ภูเก็ต
3989	แม่ม้อย	04332	เจ้า	นาสวน	เมือง	ภูเก็ต
3990	แม่มะ	14359	เจ้า	ข้าวไร่	เมือง	พัทลุง



พันธุ์ข้าวพื้นเมืองไทย

ลำดับที่	ชื่อพันธุ์	หมายเลข	ชนิดข้าว	ชนิดการปลูก	อำเภอ	จังหวัด
3991	แม่ฝูย	11181	เจ้า	นาสวน	เมือง	ภูเก็ต
3992	แม่เมียว	14817	เหนียว	ข้าวไร่	สา	น่าน
3993	แม่ยายจำ	16074	เหนียว	นาสวน	กุมภวาปี	อุดรธานี
3994	แม่ย้อ	05033	เจ้า	จันทน์	ศรีสำโรง	สุโขทัย
3995	แม่รกลวง	01682	เหนียว	ข้าวไร่	บางเขน	กรุงเทพฯ
3996	แม่ร้าง	12132	เหนียว	นาสวน	เรณูนคร	นครพนม
3997	แม่ไร่ะ	22013	เจ้า	นาสวน	รามัน	ยะลา
3998	แม่ละออ	19504	เจ้า	นาสวน	คลองท่อม	กระบี่
3999	แม่ละออง	10412	เจ้า	นาสวน	ห้วยยอด	ตรัง
4000	แม่ลาด	15970	เจ้า	นาสวน	เมือง	ชัยนาท
4001	แม่ลาน้อย	22546	เจ้า	ข้าวไร่	ปาย	แม่ฮ่องสอน
4002	แม่ลายหลวง	09127	เหนียว	ข้าวไร่	แม่แจ่ม	เชียงใหม่
4003	แม่ลี	12819	เจ้า	ข้าวไร่	หนองจิก	ปัตตานี
4004	แม่ลูกอ่อน	19579	เหนียว	นาสวน	เมือง	อุดรดิตถ์
4005	แม่เลย์	13072	เจ้า	นาสวน	หนองบัว	นครสวรรค์
4006	แม่เลย์แม่วงศ์	13099	เจ้า	นาสวน	หนองบัว	นครสวรรค์
4007	แม่ัว	07535	เจ้า	ข้าวไร่	พริ้ว	เชียงใหม่
4008	แม่่วง	13064	เจ้า	นาสวน	หนองบัว	นครสวรรค์
4009	แม่ส	00108	เจ้า	นาสวน	สันป่าตอง	เชียงใหม่
4010	แม่สอด	13756	เหนียว	นาสวน	ก.เมืองปาน*	ลำปาง
4011	แม่สุ	07532	เจ้า	ข้าวไร่	แม่แจ่ม	เชียงใหม่
4012	แม่หม้าย	05455	เจ้า	นาสวน	สามง่าม	พิจิตร
4013	แม่หม้ายคานหัก	17939	เหนียว	นาสวน	วังทอง	พิษณุโลก
4014	แม่หม้ายป็นหนี่	05148	เหนียว	ข้าวไร่	เมือง	แพร่
4015	แม่หม้ายหลุดหนี่	06601	เหนียว	นาสวน	ลอง	แพร่
4016	แม่ห้าง	03141	เหนียว	นาสวน	เมือง	ลำปาง
4017	แม่เหลือง	01798	เจ้า	ข้าวไร่	สันป่าตอง	เชียงใหม่
4018	แม่แห่งน้อย	15916	เหนียว	นาสวน	เรณูนคร	นครพนม
4019	แม่แหวก	19005	เหนียว	นาสวน	ลอง	แพร่
4020	แม่อนงค์	15573	เจ้า	นาสวน	ถลาง	ภูเก็ต

พันธุ์ข้าวพื้นเมืองไทย

ลำดับที่	ชื่อพันธุ์	หมายเลข	ชนิดข้าว	ชนิดการปลูก	อำเภอ	จังหวัด
4021	แม่อุ้ม	14862	เหนียว	ข้าวไร่	ท่าวังผา	น่าน
4022	แม่อ้อย	11649	เหนียว	ข้าวไร่	ท่าวังผา	น่าน
4023	แม่ฮ่องสอน 48	21570	เหนียว	นาสวน	เชียงดาว	เชียงใหม่
4024	แม่ฮ้าง	13312	เหนียว	นาสวน	เขาวง	กาฬสินธุ์
4025	แม่ฮ้างใหญ่	13391	เหนียว	นาสวน	ท่าอุเทน	นครพนม
4026	แม่เนาะ	12660	เจ้า	นาสวน	เทพา	สงขลา
4027	แม่ปุเต๊ะ	12867	เจ้า	ข้าวไร่	หนองจิก	ปัตตานี
4028	แม่มอและ	07445	เจ้า	นาสวน	จะนะ	สงขลา
4029	แม่หมูแย	22000	เจ้า	นาสวน	รามัน	ยะลา
4030	แม่แย	07441	เจ้า	นาสวน	โคกโพธิ์	ปัตตานี
4031	แม่แยง	10060	เจ้า	นาสวน	ยะหริ่ง	ปัตตานี
4032	แม่แยจาบู	12678	เจ้า	นาสวน	เมือง	ยะลา
4033	โมกสัก	02909	เจ้า	ข้าวไร่	ปางมะผ้า	แม่ฮ่องสอน
4034	โมตาซา	06985	เจ้า	ข้าวไร่	สะเมิง	เชียงใหม่
4035	ไม้โคล	01789	เหนียว	ข้าวไร่	วังทอง	พิษณุโลก
4036	ไม้ตาก	12825	เจ้า	ข้าวไร่	เทพา	สงขลา
4037	ไม้เท้า	12837	เจ้า	ข้าวไร่	ระโนด	สงขลา
4038	ไม้เต้	15941	เจ้า	นาสวน	ไพศาลี	นครสวรรค์
4039	ยวงขนุน	10083	เจ้า	นาสวน	ยะหริ่ง	ปัตตานี
4040	ยวงกลาง	21718	เหนียว	นาสวน	บ้านฝื่อ	อุดรธานี
4041	ยวงดอ	12539	เหนียว	นาสวน	ก.สร้างคอม*	อุดรธานี
4042	ยวงยี	09738	เจ้า	นาสวน	ท่าศาลา	นครศรีธรรมราช
4043	ยอดชาย	13065	เจ้า	นาสวน	หนองบัว	นครสวรรค์
4044	ยอดม่วง	09950	เจ้า	นาสวน	โคกโพธิ์	ปัตตานี
4045	ยอดม่วงขาว	04279	เจ้า	นาสวน	คลองท่อม	กระบี่
4046	ยอดล่อ	01958	เจ้า	นาสวน	ควนขนุน	พัทลุง
4047	ยอดล่อนัก	04244	เจ้า	นาสวน	ปากพะยูน	พัทลุง
4048	ยะรัง	12801	เจ้า	นาสวน	ยะรัง	ปัตตานี
4049	ยะละยะตะ	12734	เจ้า	นาสวน	เทพา	สงขลา
4050	ยะลา	09875	เจ้า	นาสวน	ระแงะ	นราธิวาส

พันธุ์ข้าวพื้นเมืองไทย

ลำดับที่	ชื่อพันธุ์	หมายเลข	ชนิดข้าว	ชนิดการปลูก	อำเภอ	จังหวัด
4051	ยะเลาะ	16660	เจ้า	นาสวน	เมือง	สตูล
4052	ยักคว	06359	เจ้า	นาสวน	เมือง	พินธุโล
4053	ยั้งมอง	20874	เจ้า	ข้าวไร่	ทุ่งช้าง	น่าน
4054	ย่นอิน	20621	เหนียว	ข้าวไร่	ปางมะผ้า	แม่ฮ่องสอน
4055	ยาโกบะ	09925	เจ้า	นาสวน	เรือเสาะ	นราธิวาส
4056	ยาโค	07012	เจ้า	นาสวน	เมือง	นครศรีธรรมราช
4057	ยาโคเบา	10246	เจ้า	นาสวน	ควนขนุน	พัทลุง
4058	ยางก่อเล่อ	21485	เจ้า	ข้าวไร่	ปางมะผ้า	แม่ฮ่องสอน
4059	ยางใหม่	12656	เจ้า	นาสวน	โคกโพธิ์	ปัตตานี
4060	ย่าเต่า	14040	เหนียว	นาสวน	บ้านดุง	อุดรธานี
4061	ยาดอน	19275	เจ้า	ข้าวไร่	เมือง	พัทลุง
4062	ยาไทร	10255	เจ้า	นาสวน	ควนขนุน	พัทลุง
4063	ย่านไทร	19546	เจ้า	นาสวน	ท่ายเหมือง	พังงา
4064	ยาโบจिनอ	12856	เจ้า	ข้าวไร่	เมือง	ยะลา
4065	ยามอ	12763	เจ้า	ข้าวไร่	เทพา	สงขลา
4066	ยามี่	05882	เจ้า	ข้าวไร่	สันป่าตอง	เชียงใหม่
4067	ยามู	09876	เจ้า	นาสวน	ระแงะ	นราธิวาส
4068	ยามะบาแหว	22192	เจ้า	นาสวน	ยะหา	ยะลา
4069	ยายแกร่ง	07252	เจ้า	นาสวน	เมือง	ระยอง
4070	ยายจันทร์	09961	เจ้า	นาสวน	โคกโพธิ์	ปัตตานี
4071	ยายเจิม	07231	เจ้า	นาสวน	บ้านค่าย	ระยอง
4072	ยายชี	16905	เจ้า	นาสวน	ละงู	สตูล
4073	ยายแดง	16925	เจ้า	ข้าวไร่	ควนขนุน	พัทลุง
4074	ยายตาล	11186	เจ้า	นาสวน	เมือง	ภูเก็ต
4075	ยายทอง	17122	เจ้า	นาสวน	ก.กระแสดินธุ์*	สงขลา
4076	ยายทาน	17042	เจ้า	นาสวน	เมือง	ตรัง
4077	ยายปาน	12878	เจ้า	ข้าวไร่	โคกโพธิ์	ปัตตานี
4078	ยายเป่า	12452	เจ้า	นาสวน	เมือง	ชลบุรี
4079	ยายพอม	17118	เจ้า	นาสวน	เมือง	พัทลุง
4080	ยายฟัก	03867	เจ้า	นาสวน	เมือง	จันทบุรี

พันธุ์ข้าวพื้นเมืองไทย

ลำดับที่	ชื่อพันธุ์	หมายเลข	ชนิดข้าว	ชนิดการปลูก	อำเภอ	จังหวัด
4081	ยายมอญ	21377	เจ้า	นาสวน	ท่าม่วง	กาญจนบุรี
4082	ยายยอ	01901	เจ้า	ข้าวไร่	เมือง	นครศรีธรรมราช
4083	ยายรวง	07230	เจ้า	นาสวน	เมือง	ระยอง
4084	ยายสอ	06485	เจ้า	นาสวน	หนองขาหย่าง	อุทัยธานี
4085	ยายสาย	07251	เจ้า	นาสวน	บ้านค่าย	ระยอง
4086	ยายหอม	16413	เจ้า	นาสวน	เมือง	ปัตตานี
4087	ยายอ	04255	เจ้า	นาสวน	ปากพะยูน	พัทลุง
4088	ยายอม	04601	เจ้า	ข้าวไร่	คลองท่อม	กระบี่
4089	ยายอไร่	19288	เจ้า	ข้าวไร่	เมือง	พัทลุง
4090	ยายอหนัก	16738	เหนียว	ข้าวไร่	ปากพะยูน	พัทลุง
4091	ยายเอี่ยม	06506	เจ้า	นาสวน	หนองขาหย่าง	อุทัยธานี
4092	ยายुक	12754	เจ้า	ข้าวไร่	ระโนด	สงขลา
4093	ยารังสะตัง	16742	เจ้า	ข้าวไร่	เมือง	สตูล
4094	ยาลำแป	15775	เจ้า	ข้าวไร่	ยี่งอ	นราธิวาส
4095	ยาวลิม	04508	เหนียว	นาสวน	หนองหาน	อุดรธานี
4096	ยาวหนัก	04043	เจ้า	ข้าวไร่	หลังสวน	ชุมพร
4097	ยาวไฮ	21418	เจ้า	ข้าวไร่	สังขละบุรี	กาญจนบุรี
4098	ยาหยุด	04652	เจ้า	นาสวน	ขนอม	นครศรีธรรมราช
4099	ยาอิน	05991	เหนียว	ข้าวไร่	เขียงของ	เขียงราย
4100	ย่าไฮ	21883	เจ้า	ข้าวไร่	อุมผาง	ตาก
4101	ยี่งยี่	13288	เหนียว	นาสวน	เมือง	กาฬสินธุ์
4102	ยี่ตัน	19274	เจ้า	ข้าวไร่	เมือง	พัทลุง
4103	ยี่แตขามิง	15789	เจ้า	ข้าวไร่	บาเจาะ	นราธิวาส
4104	ยี่แตปรีอณา	07421	เจ้า	ข้าวไร่	บาเจาะ	นราธิวาส
4105	ยี่สิบห้ารวง	19516	เจ้า	นาสวน	เมือง	กระบี่
4106	แยะยาและ	11264	เจ้า	ข้าวไร่	คลองลาน	กำแพงเพชร
4107	โย๊ะ	07453	เจ้า	นาสวน	จะนะ	สงขลา
4108	รุ่มเกล้า	21905	เจ้า	นาสวน	นางรอง	บุรีรัมย์
4109	รุ่มโพธิ์	08959	เจ้า	ข้าวไร่	หนองขาหย่าง	อุทัยธานี
4110	รุ่มละหู่	11092	เจ้า	นาสวน	เมือง	กาญจนบุรี

พันธุ์ข้าวพื้นเมืองไทย

ลำดับที่	ชื่อพันธุ์	หมายเลข	ชนิดข้าว	ชนิดการปลูก	อำเภอ	จังหวัด
4111	รวง	13438	เจ้า	นาสวน	เมือง	กระบี่
4112	รวงขาว	13439	เจ้า	นาสวน	เมือง	กระบี่
4113	รวงงาม	07446	เจ้า	นาสวน	เทพา	สงขลา
4114	รวงข้าง	02688	เหนียว	นาสวน	เมือง	ร้อยเอ็ด
4115	รวงดำ	13462	เจ้า	นาสวน	เขาพนม	กระบี่
4116	รวงเดี่ยว	02092	เจ้า	ขึ้นน้ำ	เมือง	อยุธยา
4117	รวงทอง	09175	เจ้า	นาสวน	ไพศาลี	นครสวรรค์
4118	รวงเบา	16744	เจ้า	นาสวน	เมือง	สตูล
4119	รวงเบาขาว	04512	เจ้า	นาสวน	เมือง	พัทลุง
4120	รวงยาน	09959	เจ้า	นาสวน	โคกโพธิ์	ปัตตานี
4121	รวงยาว	07103	เจ้า	นาสวน	ท่าชนะ	สุราษฎร์ธานี
4122	รวงยาวแดง	07084	เจ้า	นาสวน	ชะอวด	นครศรีธรรมราช
4123	รวงรี	07454	เจ้า	นาสวน	จะนะ	สงขลา
4124	รวงลิ่มแดง	10873	เจ้า	นาสวน	วังทรายพูล	พิจิตร
4125	รวงสะแก	21289	เจ้า	นาสวน	สอยดาว	จันทบุรี
4126	รวงสั้น	04769	เจ้า	นาสวน	กระบุรี	ภูเก็ต
4127	รวมกอ	03566	เจ้า	ขึ้นน้ำ	บางระกำ	พิษณุโลก
4128	ร่องสะแก	09220	เจ้า	นาสวน	บ้านด่านลานหอย	สุโขทัย
4129	ร่องห้า	06013	เหนียว	นาสวน	เวียงป่าเป้า	เชียงราย
4130	รอดเกวียน	13372	เหนียว	นาสวน	เมือง	สกลนคร
4131	รอดหน้	03825	เจ้า	นาสวน	พนัสนิคม	ชลบุรี
4132	ร้อยกอ	02685	เหนียว	นาสวน	เมือง	ขอนแก่น
4133	ร้อยช่อ	11209	เจ้า	นาสวน	เชียรใหญ่	นครศรีธรรมราช
4134	ร้อยเปอร์เซ็นต์	06918	เจ้า	นาสวน	ดอนเจดีย์	สุพรรณบุรี
4135	ร้อยรวง	08960	เจ้า	ข้าวไร่	หนองขาหย่าง	อุทัยธานี
4136	ร้อยวัน	09626	เจ้า	นาสวน	กะเปอร์	ระนอง
4137	ระเด่น	10361	เจ้า	นาสวน	ปะเหลียน	ตรัง
4138	ระโนด	10044	เจ้า	นาสวน	มายอ	ปัตตานี
4139	ระย้าแก้ว	01631	เจ้า	นาสวน	หนองขาหย่าง	อุทัยธานี
4140	ระวา	15605	เจ้า	นาสวน	ก.ท่าแพ*	สตูล

พันธุ์ข้าวพื้นเมืองไทย

ลำดับที่	ชื่อพันธุ์	หมายเลข	ชนิดข้าว	ชนิดการปลูก	อำเภอ	จังหวัด
4141	ระแหง	08315	เจ้า	นาสวน	พิชัย	อุตรดิตถ์
4142	ระแหงเม็ดใหญ่	09187	เจ้า	นาสวน	คีรีมาศ	สุโขทัย
4143	รัก	09978	เจ้า	นาสวน	เมือง	ยะลา
4144	รักซ้อน	04044	เจ้า	นาสวน	หลังสวน	ชุมพร
4145	รักเส็ง	12870	เจ้า	ข้าวไร่	จะนะ	สงขลา
4146	รักกาย	05165	เหนียว	ข้าวไร่	สอง	แพร่
4147	รังเก๋า	13850	เหนียว	นาสวน	วังเหนือ	ลำปาง
4148	รังซ้อน	03159	เหนียว	นาสวน	ร้องกวาง	แพร่
4149	รังดำ	11991	เหนียว	นาสวน	ท่าวังผา	น่าน
4150	รันเดียว	07688	เจ้า	นาสวน	เมือง	สุรินทร์
4151	ร้วหอม	17329	เจ้า	นาสวน	เมือง	พัทลุง
4152	รากแก้ว	16967	เจ้า	นาสวน	ตะโหมด	พัทลุง
4153	รากแดง	16715	เจ้า	นาสวน	เมือง	ตรัง
4154	รากไทร	07444	เจ้า	นาสวน	สะทิงพระ	สงขลา
4155	รากแประ	17119	เจ้า	นาสวน	เมือง	พัทลุง
4156	รากผักชี	11096	เจ้า	นาสวน	ท่ามะกา	กาญจนบุรี
4157	รากไผ่	00227	เจ้า	นาสวน	สันป่าตอง	เชียงใหม่
4158	รากแห้ง	05473	เจ้า	นาสวน	สามง่าม	พิจิตร
4159	รากแห้งหนัก	16638	เจ้า	นาสวน	ย่านตาขาว	ตรัง
4160	รากแห้ว	17318	เจ้า	นาสวน	เขาชัยสน	พัทลุง
4161	รางวัล	07022	เหนียว	นาสวน	ร้อนพิบูลย์	นครศรีธรรมราช
4162	ราชินี	09207	เจ้า	นาสวน	สวรรคโลก	สุโขทัย
4163	รายอปอนอง	15774	เจ้า	นาสวน	ยี่งอ	นราธิวาส
4164	ราโย๊ะบาเฮ๊ะ	21996	เจ้า	นาสวน	รามัน	ยะลา
4165	ราชฎรนิยม	00581	เจ้า	นาสวน	เมือง	สุรินทร์
4166	รำพึง	03400	เจ้า	ข้าวไร่	ขามเฒ่าลักษณะบุรี	กำแพงเพชร
4167	ริมพันเหลือง	21980	เจ้า	นาสวน	เมือง	นครศรีธรรมราช
4168	ริปู	10032	เจ้า	นาสวน	ยะรัง	ปัตตานี
4169	รือเสาะ	09923	เจ้า	นาสวน	รือเสาะ	นราธิวาส
4170	รัมรี	12851	เจ้า	ข้าวไร่	โคกโพธิ์	ปัตตานี

พันธุ์ข้าวพื้นเมืองไทย

ลำดับที่	ชื่อพันธุ์	หมายเลข	ชนิดข้าว	ชนิดการปลูก	อำเภอ	จังหวัด
4171	รูจจำเป็ยะ	21906	เจ้า	นาสวน	ประโคนชัย	บุรีรัมย์
4172	รูปลอก	12735	เจ้า	นาสวน	จะนะ	สงขลา
4173	รูสะมิแล	12864	เจ้า	ข้าวไร่	หนองจิก	ปัตตานี
4174	เรือแตก	11872	เจ้า	นาสวน	ก.ทองแสนขัน*	อุดรดิตถ์
4175	แรคนาขวัญ	04967	เจ้า	นาสวน	คีรีมาศ	สุโขทัย
4176	โรงบ่ม	10428	เหนียว	ข้าวไร่	เมือง	เชียงใหม่
4177	โรงเรียน	09988	เจ้า	นาสวน	เมือง	ยะลา
4178	โรงเรียนคำพญา	09985	เจ้า	นาสวน	เมือง	ยะลา
4179	ไร่ขาว	01885	เหนียว	ข้าวไร่	เมือง	ขอนแก่น
4180	ไร่แดง	21590	เหนียว	ข้าวไร่	เปือยน้อย	ขอนแก่น
4181	ไร่เตี้ย	12558	เหนียว	ข้าวไร่	ปากชม	เลย
4182	ไร่ทราย	11185	เจ้า	นาสวน	เมือง	ภูเก็ต
4183	ไร่หมากเมือง	07485	เจ้า	นาสวน	ระโนด	สงขลา
4184	ลันเกวียน	03612	เหนียว	นาสวน	นครไทย	พิษณุโลก
4185	ลันครก	05818	เจ้า	นาสวน	คอนสวรรค์	ชัยภูมิ
4186	ลันยั้ง	01662	เจ้า	นาสวน	ปราสาท	สุรินทร์
4187	ลันยั้ง	06635	เจ้า	นาสวน	วังซัน	แพร่
4188	ลพบุรี	21781	เจ้า	นาสวน	บ้านไร่	อุทัยธานี
4189	ลมก้าน	05155	เหนียว	ข้าวไร่	สอง	แพร่
4190	ลหุ	06605	เหนียว	นาสวน	ลอง	แพร่
4191	ล้อ	06644	เหนียว	นาสวน	วังซัน	แพร่
4192	ลอง	11901	เหนียว	นาสวน	เมือง	น่าน
4193	ลอคเกวียน	13712	เหนียว	นาสวน	ต่างอย	สกลนคร
4194	ลอคช้อง	06565	เจ้า	ขึ้นน้ำ	วิเศษชัยชาญ	อ่างทอง
4195	ล่อมะตาล	12038	เหนียว	นาสวน	นาน้อย	น่าน
4196	ลอย	08997	เหนียว	ข้าวไร่	ไทรงาม	กำแพงเพชร
4197	ลอยขาว	09230	เจ้า	ขึ้นน้ำ	บ้านตาก	ตาก
4198	ลอยขวา	12602	เจ้า	ขึ้นน้ำ	บ้านเขว้า	ชัยภูมิ
4199	ลอยแดง	09229	เจ้า	ขึ้นน้ำ	บ้านตาก	ตาก
4200	ลอยน้ำ	17677	เหนียว	ข้าวไร่	หัวตะพาน	อุบลราชธานี

พันธุ์ข้าวพื้นเมืองไทย

ลำดับที่	ชื่อพันธุ์	หมายเลข	ชนิดข้าว	ชนิดการปลูก	อำเภอ	จังหวัด
4201	ลอยบุญมา	06235	เจ้า	ข้าวไร่	บ้านโป่ง	ราชบุรี
4202	ลอยเบา	08323	เจ้า	นาสวน	พิชัย	อุตรดิตถ์
4203	ลอยปลาฉิว	06218	เจ้า	ข้าวไร่	บ้านโป่ง	ราชบุรี
4204	ลอยปลาสร้อย	09590	เจ้า	ขึ้นน้ำ	กำแพงแสน	นครปฐม
4205	ลอยแพ	21355	เจ้า	นาสวน	พนมทวน	กาญจนบุรี
4206	ลอยวีไล	09180	เจ้า	ขึ้นน้ำ	แก่งเลี้ยว	นครสวรรค์
4207	ลอยสายบัว	07969	เจ้า	ขึ้นน้ำ	โชคชัย	นครราชสีมา
4208	ลอยสุพรรณ	06234	เจ้า	ข้าวไร่	บ้านโป่ง	ราชบุรี
4209	ลอยห้ารวง	06230	เจ้า	ข้าวไร่	โพธาราม	ราชบุรี
4210	ลอยเหลือง	06236	เจ้า	ข้าวไร่	บ้านโป่ง	ราชบุรี
4211	ลอยใหญ่	17736	เจ้า	ข้าวไร่	ท่าชุม	สุรินทร์
4212	ลือหัก	13063	เจ้า	นาสวน	เมือง	กำแพงเพชร
4213	สะกา	17176	เจ้า	นาสวน	เมือง	พัทลุง
4214	สะขอด	13924	เหนียว	นาสวน	ท่าอุเทน	นครพนม
4215	สะตี้	19072	เหนียว	นาสวน	ก.ทองแสนขัน*	อุตรดิตถ์
4216	สะตี้เบา	08393	เหนียว	นาสวน	ก.ทองแสนขัน*	อุตรดิตถ์
4217	สะตี้หนัก	08392	เหนียว	นาสวน	ก.ทองแสนขัน*	อุตรดิตถ์
4218	สะเบิก	17734	เจ้า	ข้าวไร่	สังขละ	สุรินทร์
4219	สะมานขาว	02985	เจ้า	นาสวน	เมือง	พิจิตร
4220	สะมานดำ	02986	เจ้า	นาสวน	เมือง	พิจิตร
4221	สะแม	12684	เจ้า	นาสวน	บันนังสตา	ยะลา
4222	สะหยด	12716	เจ้า	นาสวน	บาเจาะ	นราธิวาส
4223	สะห่อ	09968	เจ้า	นาสวน	หนองจิก	ปัตตานี
4224	สะอองกษัตริย์	07703	เจ้า	นาสวน	เมือง	สุรินทร์
4225	สะอองทอง	14233	เจ้า	ข้าวไร่	โป่งน้ำร้อน	จันทบุรี
4226	สะอองทราย	17601	เจ้า	ข้าวไร่	กาบเชิง	สุรินทร์
4227	สะอองฟ้า	12336	เจ้า	นาสวน	เขาสมิง	ตราด
4228	สะอองสำลี	09429	เจ้า	ข้าวไร่	มะขาม	จันทบุรี
4229	สะอองใหญ่	13215	เจ้า	นาสวน	เมือง	สุรินทร์
4230	ลังกา	11626	เหนียว	ข้าวไร่	ท่าวังผา	น่าน



พันธุ์ข้าวพื้นเมืองไทย

ลำดับที่	ชื่อพันธุ์	หมายเลข	ชนิดข้าว	ชนิดการปลูก	อำเภอ	จังหวัด
4231	ลังก้าย	06675	เหนียว	นาสวน	สอง	แพร่
4232	ลังกายหม่น	01454	เหนียว	นาสวน	เมือง	ลำปาง
4233	ลังกำแล้	01455	เหนียว	นาสวน	เมือง	ลำปาง
4234	ลันตัน	04532	เจ้า	นาสวน	ควนขนุน	พัทลุง
4235	ลับแล	09197	เจ้า	นาสวน	ศรีสัชนาลัย	สุโขทัย
4236	ลากกระบอง	04017	เจ้า	ข้าวไร่	ท่าชะะ	ชุมพร
4237	ลากช้าง	05444	เจ้า	นาสวน	สามง่าม	พิจิตร
4238	ลากชาย	02960	เจ้า	ขึ้นน้ำ	เมือง	อยุธยา
4239	ลากอ	12790	เจ้า	นาสวน	เมือง	ยะลา
4240	ลากูฟู	09012	เจ้า	ข้าวไร่	คลองลาน	กำแพงเพชร
4241	ลากเงาะ	12717	เจ้า	นาสวน	หนองจิก	ปัตตานี
4242	ล้างนึ่ง	19514	เจ้า	นาสวน	เกาะลันตา	กระบี่
4243	ล้างปิ้ง	04511	เจ้า	นาสวน	เมือง	พัทลุง
4244	ลาดสาด	10318	เจ้า	ข้าวไร่	นาทวี	สงขลา
4245	ลาดอ	12721	เจ้า	นาสวน	หนองจิก	ปัตตานี
4246	ลาดขอ	21454	เจ้า	ข้าวไร่	ปาย	แม่ฮ่องสอน
4247	ลาดยาว	14078	เจ้า	นาสวน	ชุมแพ	ขอนแก่น
4248	ลาด๊ะ	16424	เจ้า	นาสวน	เมือง	ปัตตานี
4249	ล้านช้าง	04772	เจ้า	นาสวน	กระบุรี	ภูเก็ต
4250	ลานทราย	11182	เจ้า	นาสวน	เมือง	ภูเก็ต
4251	ลานะ	12680	เจ้า	นาสวน	บันนังสตา	ยะลา
4252	ลานู	09963	เจ้า	นาสวน	หนองจิก	ปัตตานี
4253	ลาพา	04365	เจ้า	นาสวน	ทุ่งใหญ่	นครศรีธรรมราช
4254	ล่ามด	19270	เจ้า	ข้าวไร่	เมือง	พัทลุง
4255	ลาย	05902	เจ้า	ข้าวไร่	สันป่าตอง	เชียงใหม่
4256	ลายกลาย	00619	เจ้า	นาสวน	เมือง	สุรินทร์
4257	ลายกาบซาง	14125	เหนียว	ข้าวไร่	สะเมิง	เชียงใหม่
4258	ลายเก็บเร่ง	03088	เจ้า	ข้าวไร่	เมือง	แม่ฮ่องสอน
4259	ลายโคน	02905	เหนียว	ข้าวไร่	ปางมะผ้า	แม่ฮ่องสอน
4260	ลายชาน	22597	เจ้า	ข้าวไร่	ปางมะผ้า	แม่ฮ่องสอน

พันธุ์ข้าวพื้นเมืองไทย

ลำดับที่	ชื่อพันธุ์	หมายเลข	ชนิดข้าว	ชนิดการปลูก	อำเภอ	จังหวัด
4261	ลายดอ	09084	เหนียว	นาสวน	เมือง	ลำพูน
4262	ลายดอ 10	10474	เหนียว	ข้าวไร่	เมือง	เชียงใหม่
4263	ลายดอกคู่	01795	เหนียว	ข้าวไร่	สันป่าตอง	เชียงใหม่
4264	ลายดอกไม้	21684	เหนียว	นาสวน	บึงกาฬ	หนองคาย
4265	ลายดำ	13600	เจ้า	ข้าวไร่	ชุมแพ	ขอนแก่น
4266	ลายแดง	13599	เจ้า	ข้าวไร่	ชุมแพ	ขอนแก่น
4267	ลายทราย	13549	เจ้า	นาสวน	กลาง	ภูเก็ต
4268	ลายทอง	13786	เหนียว	ข้าวไร่	เมือง	แพร่
4269	ลายน้อย	06638	เหนียว	นาสวน	วังชิ้น	แพร่
4270	ลายบวบ	02868	เหนียว	ข้าวไร่	เดชอุดม	อุบลราชธานี
4271	ลายประแสงร์	07239	เจ้า	นาสวน	เมือง	ระยอง
4272	ลายเปลือกดำ	11282	เจ้า	ข้าวไร่	คลองลาน	กำแพงเพชร
4273	ลายมะกอก	11996	เหนียว	นาสวน	ท่าวังผา	น่าน
4274	ลายเมล็ดใหญ่	06969	เจ้า	ข้าวไร่	สันป่าตอง	เชียงใหม่
4275	ลายเมืองฝาง	21467	เหนียว	ข้าวไร่	ปางมะผ้า	แม่ฮ่องสอน
4276	ลายแม่ใจ	06015	เหนียว	นาสวน	เวียงป่าเป้า	เชียงราย
4277	ลายยัน	09059	เหนียว	นาสวน	จอมทอง	เชียงใหม่
4278	ลายยวน	10685	เหนียว	นาสวน	ดอนตาล	มุกดาหาร
4279	ลายลูกปลา	12308	เจ้า	นาสวน	มะขาม	จันทบุรี
4280	ลายเล็ก	11369	เจ้า	ข้าวไร่	ก.ห้วยคต*	อุทัยธานี
4281	ลายวง	03187	เหนียว	นาสวน	เชียงคำ	พะเยา
4282	ลายสั้น	02906	เหนียว	ข้าวไร่	ปางมะผ้า	แม่ฮ่องสอน
4283	ลายสาย	04768	เจ้า	นาสวน	เมือง	ภูเก็ต
4284	ลายหมาก	07025	เจ้า	นาสวน	ร้อนพิบูลย์	นครศรีธรรมราช
4285	ลายหรั่ง	11908	เหนียว	นาสวน	ปัว	น่าน
4286	ลายหลวง	14017	เหนียว	นาสวน	เถิน	ลำปาง
4287	ลายหล้า	22635	เหนียว	นาสวน	แม่วาง	เชียงใหม่
4288	ลายหวาย	23002	เหนียว	ข้าวไร่	เวียงแก่น	เชียงราย
4289	ลายห่าน	12838	เจ้า	ข้าวไร่	ตากใบ	นราธิวาส
4290	ลายหิน	11786	เหนียว	ข้าวไร่	เมือง	น่าน

พันธุ์ข้าวพื้นเมืองไทย

ลำดับที่	ชื่อพันธุ์	หมายเลข	ชนิดข้าว	ชนิดการปลูก	อำเภอ	จังหวัด
4291	ลายเห็น	06016	เหนียว	ข้าวไร่	เวียงป่าเป้า	เชียงราย
4292	ลายแห	20618	เหนียว	ข้าวไร่	ปางมะผ้า	แม่ฮ่องสอน
4293	ลายใหญ่	08180	เจ้า	นาสวน	เมือง	ราชบุรี
4294	ลายอ่อน	07526	เจ้า	ข้าวไร่	ปาย	แม่ฮ่องสอน
4295	ลายา	16843	เจ้า	ข้าวไร่	เมือง	ภูเก็ต
4296	ลาโย๊ะบาโร๊ะ	22031	เจ้า	นาสวน	สายบุรี	เชียงราย
4297	ลาโล๊ะ	09921	เจ้า	นาสวน	รือเสาะ	นราธิวาส
4298	ลาว	07745	เหนียว	ข้าวไร่	ปง	พะเยา
4299	ลาเฮาะ	21990	เจ้า	นาสวน	เมือง	ยะลา
4300	ลำเกียน	11895	เหนียว	นาสวน	เมือง	น่าน
4301	ลำเขียว	08351	เหนียว	นาสวน	ปากท่า	อุตรดิตถ์
4302	ลำปาง	00238	เจ้า	นาสวน	สันป่าตอง	เชียงใหม่
4303	ลำยวง	07123	เจ้า	นาสวน	ท่าฉาง	สุราษฎร์ธานี
4304	ลำยวนเบา	22655	เจ้า	นาสวน	แก้มเล็ก	นครสวรรค์
4305	ลำยอง	03511	เจ้า	นาสวน	เมือง	พิษณุโลก
4306	ลำไย	06564	เจ้า	ขึ้นน้ำ	โพธิ์ทอง	อ่างทอง
4307	ลำไยหนัก	06579	เจ้า	ขึ้นน้ำ	วิเศษชัยชาญ	อ่างทอง
4308	ลำหัก	09711	เจ้า	นาสวน	หัวไทร	นครศรีธรรมราช
4309	ลำเหลือง	05136	เหนียว	ข้าวไร่	เมือง	แพร่
4310	ลิติ	07039	เจ้า	นาสวน	ทุ่งสง	นครศรีธรรมราช
4311	ลิ	12696	เจ้า	ข้าวไร่	เทพา	สงขลา
4312	ลิซอ	09003	เจ้า	ข้าวไร่	คลองลาน	กำแพงเพชร
4313	ลิเต๊ะ	14412	เจ้า	นาสวน	ก.เกาะยาว*	พังงา
4314	ลิบั้งตัส	14734	เหนียว	ข้าวไร่	เขียงกลาง	น่าน
4315	ลิบาบา	16651	เจ้า	ข้าวไร่	ควนกาหลง	สตูล
4316	ลิมะ	15773	เจ้า	ข้าวไร่	ยี่งอ	นราธิวาส
4317	ลิมานัง	16716	เจ้า	ข้าวไร่	เมือง	พัทลุง
4318	ลิยงยาง	02907	เจ้า	ข้าวไร่	ปางมะผ้า	แม่ฮ่องสอน
4319	ลิ้มเคิน	07690	เจ้า	นาสวน	เมือง	สุรินทร์
4320	ลิมนา	10111	เหนียว	ข้าวไร่	เมือง	เลย

พันธุ์ข้าวพื้นเมืองไทย

ลำดับที่	ชื่อพันธุ์	หมายเลข	ชนิดข้าว	ชนิดการปลูก	อำเภอ	จังหวัด
4321	ลิ่มผ้า	07417	เจ้า	นาสวน	จะนะ	สงขลา
4322	ลิ่มวัง	01397	เหนียว	ข้าวไร่	เมือง	ลำปาง
4323	ลือบอมิง	12658	เจ้า	นาสวน	เมือง	ยะลา
4324	ลือบูบาเซาะ	12649	เจ้า	นาสวน	บาเจาะ	นราธิวาส
4325	ลุงงก	11852	เหนียว	นาสวน	น้ำปาด	อุตรดิตถ์
4326	ลูหนี่	21744	เจ้า	นาสวน	ห้วยแถลง	นครราชสีมา
4327	ลูกกลาย	16877	เจ้า	นาสวน	เมือง	ภูเก็ต
4328	ลูกกอ	06232	เจ้า	นาสวน	โพธาราม	ราชบุรี
4329	ลูกกุด	16849	เจ้า	นาสวน	เมือง	สตูล
4330	ลูกเกลือ	12659	เจ้า	นาสวน	เมือง	ยะลา
4331	ลูกขอ	06999	เจ้า	นาสวน	ทุ่งใหญ่	นครศรีธรรมราช
4332	ลูกขอหอม	15683	เจ้า	นาสวน	ทุ่งสง	นครศรีธรรมราช
4333	ลูกขาว	07464	เจ้า	นาสวน	เทพา	สงขลา
4334	ลูกเขย	18996	เหนียว	นาสวน	ร้องกวาง	แพร่
4335	ลูกคราด	07455	เจ้า	นาสวน	จะนะ	สงขลา
4336	ลูกแคว้ง	20595	เหนียว	ข้าวไร่	ปางมะผ้า	แม่ฮ่องสอน
4337	ลูกโค	12703	เจ้า	นาสวน	จะนะ	สงขลา
4338	ลูกเงาะ	10215	เจ้า	นาสวน	เมือง	พัทลุง
4339	ลูกจาก	11167	เจ้า	นาสวน	ท่ายเหมือง	พังงา
4340	ลูกจีน	09920	เจ้า	ข้าวไร่	รือเสาะ	นราธิวาส
4341	ลูกช้าง	10004	เจ้า	นาสวน	โคกโพธิ์	ปัตตานี
4342	ลูกดำ	07002	เจ้า	นาสวน	ทุ่งใหญ่	นครศรีธรรมราช
4343	ลูกดำคอยาว	09812	เจ้า	นาสวน	เมือง	นราธิวาส
4344	ลูกดำเงาะ	09870	เจ้า	นาสวน	ระแงะ	นราธิวาส
4345	ลูกดำเตี้ย	09907	เจ้า	นาสวน	สุไหงปาดี	นราธิวาส
4346	ลูกดำปีเหล้ง	09860	เจ้า	นาสวน	ระแงะ	นราธิวาส
4347	ลูกดำหนัก	16891	เจ้า	นาสวน	ปากพะยูน	พัทลุง
4348	ลูกดำใหญ่	09908	เจ้า	นาสวน	สุไหงปาดี	นราธิวาส
4349	ลูกแดง	05207	เจ้า	นาสวน	โคกโพธิ์	ปัตตานี
4350	ลูกแดงรวงยาว	15549	เจ้า	นาสวน	เมือง	กระบี่

พันธุ์ข้าวพื้นเมืองไทย

ลำดับที่	ชื่อพันธุ์	หมายเลข	ชนิดข้าว	ชนิดการปลูก	อำเภอ	จังหวัด
4351	ลูกทราย	16630	เจ้า	นาสวน	ย่านตาขาว	ตรัง
4352	ลูกไทร	10050	เจ้า	นาสวน	มายอ	ปัตตานี
4353	ลูกนก	13131	เหนียว	ข้าวไร่	เขียงกลาง	น่าน
4354	ลูกนาค	07420	เจ้า	นาสวน	จะนะ	สงขลา
4355	ลูกโนด	07088	เจ้า	นาสวน	ชะอวด	นครศรีธรรมราช
4356	ลูกเบา	17688	เจ้า	ข้าวไร่	เมือง	สงขลา
4357	ลูกปรก	17464	เจ้า	นาสวน	ย่านตาขาว	ตรัง
4358	ลูกปลา	05821	เจ้า	นาสวน	จตุรัส	ชัยภูมิ
4359	ลูกปลากลิบ	17020	เจ้า	นาสวน	ทุ่งหว้า	สตูล
4360	ลูกปลาช่อน	22095	เจ้า	นาสวน	อรัญประเทศ	สระแก้ว
4361	ลูกปลาบางกอก	12711	เจ้า	นาสวน	หนองจิก	ปัตตานี
4362	ลูกปอ	12702	เจ้า	นาสวน	จะนะ	สงขลา
4363	ลูกผสม	10640	เจ้า	นาสวน	มีนบุรี	กรุงเทพฯ
4364	ลูกผึ้ง	06928	เจ้า	นาสวน	ด่านช้าง	สุพรรณบุรี
4365	ลูกผึ้งแดง	05627	เจ้า	นาสวน	เขื่องใน	อุบลราชธานี
4366	ลูกพวง	17263	เจ้า	นาสวน	ปากพนัง	นครศรีธรรมราช
4367	ลูกพุดช่อน	16769	เจ้า	นาสวน	เขาชัยสน	พัทลุง
4368	ลูกโพธิ์	12700	เจ้า	นาสวน	สะทิงพระ	สงขลา
4369	ลูกมะลิ	03087	เจ้า	ข้าวไร่	เมือง	แม่ฮ่องสอน
4370	ลูกยอ	06933	เจ้า	นาสวน	ดอนเจดีย์	สุพรรณบุรี
4371	ลูกลาย	07003	เจ้า	นาสวน	เมือง	นครศรีธรรมราช
4372	ลูกลิน	12769	เจ้า	นาสวน	โคกโพธิ์	ปัตตานี
4373	ลูกสูง	13210	เจ้า	นาสวน	เมือง	ศรีสะเกษ
4374	ลูกสงขลา	10099	เจ้า	นาสวน	โคกโพธิ์	ปัตตานี
4375	ลูกสาร	16666	เจ้า	นาสวน	เมือง	สตูล
4376	ลูกหนอน	15672	เจ้า	นาสวน	ฉวาง	นครศรีธรรมราช
4377	ลูกหมี	13472	เจ้า	นาสวน	คลองท่อม	กระบี่
4378	ลูกหมีแดง	16987	เจ้า	นาสวน	คลองท่อม	กระบี่
4379	ลูกหวาย	07448	เจ้า	นาสวน	โคกโพธิ์	ปัตตานี
4380	ลูกหวายแดง	16637	เจ้า	นาสวน	ย่านตาขาว	ตรัง

พันธุ์ข้าวพื้นเมืองไทย

ลำดับที่	ชื่อพันธุ์	หมายเลข	ชนิดข้าว	ชนิดการปลูก	อำเภอ	จังหวัด
4381	ลูกหอย	12695	เจ้า	นาสวน	โคกโพธิ์	ปัตตานี
4382	ลูกหิน	14932	เจ้า	นาสวน	วังชัน	แพร่
4383	ลูกเหลือง	12782	เจ้า	นาสวน	โคกโพธิ์	ปัตตานี
4384	ลูมอลอูปแดง	16916	เจ้า	นาสวน	ละงู	สตูล
4385	ลูวา	22024	เจ้า	นาสวน	บาเจาะ	นราธิวาส
4386	เล็ก	11578	เจ้า	ข้าวไร่	ก.เขาค้อ*	เพชรบูรณ์
4387	เล็บ	09090	เจ้า	นาสวน	แม่สะเรียง	แม่ฮ่องสอน
4388	เล็บข้าง	06609	เหนียว	นาสวน	ลอง	แพร่
4389	เล็บข้างไร่	03708	เหนียว	ข้าวไร่	ด่านช้าง	สุพรรณบุรี
4390	เล็บนก	07001	เจ้า	นาสวน	ทุ่งใหญ่	นครศรีธรรมราช
4391	เล็บนกน้อย	13470	เจ้า	นาสวน	คลองท่อม	กระบี่
4392	เล็บนกนา	13469	เจ้า	นาสวน	คลองท่อม	กระบี่
4393	เล็บนกไร่	19250	เจ้า	ข้าวไร่	เมือง	พัทลุง
4394	เล็บนิ้วนาง	01966	เจ้า	นาสวน	ควนขนุน	พัทลุง
4395	เล็บเป้	02934	เจ้า	นาสวน	สันป่าตอง	เชียงใหม่
4396	เล็บม้า	13426	เจ้า	นาสวน	กุสุมาลย์	สกลนคร
4397	เล็บหมู	14232	เจ้า	ข้าวไร่	โป่งน้ำร้อน	จันทบุรี
4398	เลย	19742	เหนียว	นาสวน	แม่สรวย	เชียงราย
4399	เลหลัง	02922	เจ้า	ข้าวไร่	ปางมะผ้า	แม่ฮ่องสอน
4400	เล้าแตก	21593	เหนียว	นาสวน	ก.ภูผาม่าน*	ขอนแก่น
4401	เลียบ	22190	เจ้า	นาสวน	เมือง	ยะลา
4402	เลือก	11146	เจ้า	นาสวน	เมือง	พังงา
4403	เลือกหนัก	09519	เจ้า	ขึ้นน้ำ	เมือง	ตราด
4404	เลือด	11619	เหนียว	ข้าวไร่	ชาติตระการ	พิษณุโลก
4405	เลือดดำ	13020	เหนียว	นาสวน	เมือง	กำแพงเพชร
4406	เลือดคน	14318	เจ้า	ข้าวไร่	เมือง	พัทลุง
4407	เลือดปลาไหล	06739	เจ้า	นาสวน	บางเขน	กรุงเทพฯ
4408	เลือดวัว	01434	เหนียว	นาสวน	เมือง	ลำปาง
4409	แล่งร้อย	13504	เจ้า	นาสวน	กะปง	พังงา
4410	วงพระจันทร์	07225	เจ้า	นาสวน	พนัสนิคม	ชลบุรี

พันธุ์ข้าวพื้นเมืองไทย

ลำดับที่	ชื่อพันธุ์	หมายเลข	ชนิดข้าว	ชนิดการปลูก	อำเภอ	จังหวัด
4411	วงแหวน	13214	เจ้า	นาสวน	เมือง	สุรินทร์
4412	วออีแต	22004	เจ้า	นาสวน	กงปิ้ง	ยะลา
4413	วังกระดาศ	06361	เจ้า	ขึ้นน้ำ	เมือง	พิษณุโลก
4414	วังดอ	08362	เจ้า	นาสวน	ปากท่า	อุดรดิตต์
4415	วังดิน	04414	เจ้า	ข้าวไร่	เมือง	เชียงราย
4416	วังแดง	19596	เหนียว	นาสวน	ปากท่า	อุดรดิตต์
4417	วังปาง	03043	เจ้า	นาสวน	บ่อพลอย	กาญจนบุรี
4418	วังหิน	05182	เหนียว	ข้าวไร่	สอง	แพร่
4419	วัดจันทร์	06362	เจ้า	นาสวน	พรหมพิราม	พิษณุโลก
4420	วัดตาล	09219	เจ้า	นาสวน	คีรีมาศ	สุโขทัย
4421	วัดนก	12774	เจ้า	นาสวน	ระโนด	สงขลา
4422	วัดโบสถ์	21111	เจ้า	นาสวน	ประจันตคาม	ปราจีนบุรี
4423	วัดชันกินละนี	16648	เจ้า	นาสวน	ควนกาหลง	สตูล
4424	วัดแดง	12022	เหนียว	นาสวน	สา	น่าน
4425	วัดเป็ยก	15753	เจ้า	นาสวน	สายบุรี	ปัตตานี
4426	วัดพันหลัก	04649	เจ้า	ข้าวไร่	ขนอม	นครศรีธรรมราช
4427	วาง	11840	เหนียว	นาสวน	น้ำปาด	อุดรดิตต์
4428	วางเหลือง	12029	เหนียว	นาสวน	นาน้อย	น่าน
4429	วาตะ	15776	เจ้า	นาสวน	แวง	นราธิวาส
4430	วาปุเต๊ะ	12860	เจ้า	ข้าวไร่	เทพา	สงขลา
4431	วีคูโร	13657	เจ้า	ข้าวไร่	เขาคินซ้อน	ระยอง
4432	วีชวทาโค้วดู	13645	เจ้า	ข้าวไร่	เขาคินซ้อน	ระยอง
4433	วีชวเลีย	13654	เจ้า	ข้าวไร่	เขาคินซ้อน	ระยอง
4434	วีโซ	13644	เจ้า	ข้าวไร่	เขาคินซ้อน	ระยอง
4435	วีโซเขีย	13646	เจ้า	ข้าวไร่	เขาคินซ้อน	ระยอง
4436	วีไซ	06987	เจ้า	ข้าวไร่	สะเมิง	เชียงใหม่
4437	วีดา	13656	เจ้า	ข้าวไร่	เขาคินซ้อน	ระยอง
4438	วีทัวโปโต	13655	เจ้า	ข้าวไร่	เขาคินซ้อน	ระยอง
4439	วีท้าว	13653	เจ้า	ข้าวไร่	เขาคินซ้อน	ระยอง
4440	วีทาม	13647	เจ้า	ข้าวไร่	เขาคินซ้อน	ระยอง

พันธุ์ข้าวพื้นเมืองไทย

ลำดับที่	ชื่อพันธุ์	หมายเลข	ชนิดข้าว	ชนิดการปลูก	อำเภอ	จังหวัด
4441	วีรา	06986	เจ้า	ข้าวไร่	สะเมิง	เชียงใหม่
4442	วูนิงจาละ	12793	เจ้า	ข้าวไร่	หนองจิก	ปัตตานี
4443	เวียงจันทร์	07120	เจ้า	นาสวน	เมือง	สุราษฎร์ธานี
4444	แวน	11663	เหนียว	ข้าวไร่	ทุ่งช้าง	น่าน
4445	แวนนกยูง	02030	เจ้า	ขึ้นน้ำ	เมือง	อยุธยา
4446	ไวรส	09397	เจ้า	นาสวน	เมือง	ระยอง
4447	ศรีตร	01923	เจ้า	ข้าวไร่	ควนขนุน	พัทลุง
4448	ศรีตรขาว	19245	เจ้า	ข้าวไร่	เมือง	พัทลุง
4449	ศรีตรเหลือง	19230	เจ้า	ข้าวไร่	เมือง	พัทลุง
4450	ศรีตรัง	04444	เจ้า	ข้าวไร่	เมือง	เชียงราย
4451	ศรีนวล	05449	เจ้า	ขึ้นน้ำ	โพทะเล	พิจิตร
4452	ศรีนวลกลางไร่	08964	เจ้า	ข้าวไร่	หนองขาหย่าง	อุทัยธานี
4453	ศรีนวลปากขว้าง	08941	เจ้า	ข้าวไร่	หนองฉาง	อุทัยธานี
4454	ศรีมลา	21161	เจ้า	นาสวน	เมือง	ปราจีนบุรี
4455	ศรีรักษ์	07031	เจ้า	นาสวน	ร้อนพิบูลย์	นครศรีธรรมราช
4456	ศรีรักษ์หนัก	07044	เจ้า	นาสวน	เขียร์ใหญ่	นครศรีธรรมราช
4457	ศรีรักษ์หัวไทร	07053	เจ้า	นาสวน	เขียร์ใหญ่	นครศรีธรรมราช
4458	ศรีสงคราม	20583	เจ้า	ขึ้นน้ำ	บ้านสร้าง	ปราจีนบุรี
4459	ศอกกำมา	14234	เจ้า	นาสวน	มะขาม	จันทบุรี
4460	ศักดิ์สุดา	16990	เจ้า	นาสวน	เมือง	พัทลุง
4461	ศาลาเดี่ยว	05383	เจ้า	นาสวน	หนองแวง	ปราจีนบุรี
4462	ศาลาหลวง	07491	เจ้า	นาสวน	ระโนด	สงขลา
4463	ศิลป์ิน	09217	เจ้า	นาสวน	บ้านด่านลานหอย	สุโขทัย
4464	เศรษฐี	05380	เจ้า	นาสวน	เมือง	ปราจีนบุรี
4465	เศรษฐีขาว	13226	เจ้า	นาสวน	ปราสาท	สุรินทร์
4466	เศรษฐีทอง	13225	เจ้า	นาสวน	ปราสาท	สุรินทร์
4467	เศรษฐีนอก	08025	เจ้า	นาสวน	พนมสารคาม	ฉะเชิงเทรา
4468	เศรษฐีเบา	07302	เจ้า	นาสวน	ธัญบุรี	ปทุมธานี
4469	เศรษฐีหนัก	06424	เจ้า	นาสวน	คลองหลวง	ปทุมธานี
4470	เสกษัตริย์	03333	เหนียว	นาสวน	มัญจาคีรี	ขอนแก่น



พันธุ์ข้าวพื้นเมืองไทย

ลำดับที่	ชื่อพันธุ์	หมายเลข	ชนิดข้าว	ชนิดการปลูก	อำเภอ	จังหวัด
4471	สกุลลาย	09240	เจ้า	นาสวน	บ้านตาก	ตาก
4472	สงขลา	15791	เจ้า	นาสวน	บาเจาะ	นราธิวาส
4473	สดสวย	19059	เจ้า	นาสวน	ตรอน	อุดรดิตถ์
4474	สแตนเลส	03234	เหนียว	ข้าวไร่	ปลาปาก	นครพนม
4475	สโตร์ก	13202	เจ้า	นาสวน	เมือง	สุรินทร์
4476	สทิงพระ	17266	เจ้า	นาสวน	ปากพนัง	นครศรีธรรมราช
4477	สนีคเขาะ	21907	เจ้า	นาสวน	เมือง	สุรินทร์
4478	สมเด็จพระนางพญา	10647	เจ้า	นาสวน	เมือง	นครนายก
4479	ส้มป่อย	08921	เจ้า	ข้าวไร่	บ้านไร่	อุทัยธานี
4480	สมสมัย	10671	เหนียว	นาสวน	เมือง	มุกดาหาร
4481	สมอทอด	05453	เจ้า	นาสวน	สามง่าม	พิจิตร
4482	ส้มโอง	03239	เหนียว	นาสวน	ท่าอุเทน	นครพนม
4483	สร้อย	13296	เหนียว	นาสวน	เมือง	กาฬสินธุ์
4484	สร้อยขาว	05303	เจ้า	นาสวน	บ้านตาก	ตาก
4485	สร้อยขาวสร้อยแดง	05330	เจ้า	นาสวน	สามง่า	ตาก
4486	สร้อยชิง	00200	เหนียว	นาสวน	สันป่าตอง	เชียงใหม่
4487	สร้อยจันทร์ทรง	09634	เจ้า	นาสวน	กระบุรี	ระนอง
4488	สร้อยเงิน	14428	เจ้า	นาสวน	ก.ทุ่งตะโก*	ชุมพร
4489	สร้อยดรุณี	01642	เจ้า	นาสวน	ปากพะยูน	พัทลุง
4490	สร้อยดอกหมาก	19060	เหนียว	นาสวน	ตรอน	อุดรดิตถ์
4491	สร้อยแดง	05322	เจ้า	นาสวน	บ้านตาก	ตาก
4492	สร้อยทอง	10232	เจ้า	นาสวน	เมือง	พัทลุง
4493	สร้อยวาริ	09725	เจ้า	นาสวน	ท่าศาลา	นครศรีธรรมราช
4494	สร้อยสวิง	08044	เจ้า	นาสวน	เมือง	นครนายก
4495	สร้อยใหญ่	03267	เหนียว	นาสวน	กันทรวิชัย	มหาสารคาม
4496	สระไม้แดง	06527	เจ้า	จีนน้ำ	เมือง	ชัยนาท
4497	สแลงเบา	03547	เจ้า	ข้าวไร่	วังทอง	พิษณุโลก
4498	สไลด์	09269	เจ้า	จีนน้ำ	แม่สอด	ตาก
4499	สวนหลวง	14550	เหนียว	นาสวน	เมือง	นครพนม
4500	สวนโอน	17045	เจ้า	นาสวน	เมือง	ตรัง

พันธุ์ข้าวพื้นเมืองไทย

ลำดับที่	ชื่อพันธุ์	หมายเลข	ชนิดข้าว	ชนิดการปลูก	อำเภอ	จังหวัด
4501	สวะลอย	06504	เจ้า	ขึ้นน้ำ	หนองขาหย่าง	อุทัยธานี
4502	สว่าง	13427	เหนียว	นาสวน	พรรณานิคม	สกลนคร
4503	สว่างอารมณ์	17224	เจ้า	นาสวน	บ้านตาขุน	สุราษฎร์ธานี
4504	ส่องถนน	10867	เจ้า	ขึ้นน้ำ	สามง่าม	พิจิตร
4505	สองทะนาน	21397	เหนียว	นาสวน	บ่อพลอย	กาญจนบุรี
4506	สองทะนานลื้มฝัว	12215	เหนียว	นาสวน	เมือง	ระยอง
4507	สองบุญมา	07642	เหนียว	นาสวน	ก.นามน*	กาฬสินธุ์
4508	สองพี่น้อง	16944	เจ้า	นาสวน	เขาพนม	กระบี่
4509	สองรวง	06536	เจ้า	ขึ้นน้ำ	สรรพยา	ชัยนาท
4510	สองสี	06369	เหนียว	นาสวน	ชาติตระการ	พิษณุโลก
4511	สอด	06651	เหนียว	ข้าวไร่	วังชิ้น	แพร่
4512	สอปอ	09108	เหนียว	ข้าวไร่	แม่แจ่ม	เชียงใหม่
4513	สอยดาว	04888	เจ้า	นาสวน	เมือง	สุโขทัย
4514	สะกรวด	08887	เหนียว	ข้าวไร่	ทัพทัน	อุทัยธานี
4515	สะกอแฮ	11225	เจ้า	ข้าวไร่	ศรีสัชชนาลัย	สุโขทัย
4516	สะแก	05828	เจ้า	นาสวน	บำเหน็จณรงค์	ชัยภูมิ
4517	สะแกกรัง	05438	เจ้า	นาสวน	เมือง	ปราจีนบุรี
4518	สะแกกรังขาว	12919	เจ้า	นาสวน	ราชสาส์น	ฉะเชิงเทรา
4519	สะทิงพระ	07403	เจ้า	นาสวน	สะทิงพระ	สงขลา
4520	สะเทิน	08376	เหนียว	นาสวน	น้ำปาด	อุดรดิตถ์
4521	สะเน็ด	17629	เจ้า	ข้าวไร่	ปราสาท	สุรินทร์
4522	สะเปร็อน	07702	เจ้า	นาสวน	เมือง	สุรินทร์
4523	สะลามมา	15740	เจ้า	นาสวน	เมือง	ปัตตานี
4524	สะไลเซนมา	16757	เหนียว	นาสวน	เมือง	สตูล
4525	สะหังาย	08984	เจ้า	ข้าวไร่	พวานกระต่าย	กำแพงเพชร
4526	สะหัง่าว	12748	เจ้า	นาสวน	หนองจิก	ปัตตานี
4527	สะหัง่าวพัน	00418	เจ้า	นาสวน	สันป่าตอง	เชียงใหม่
4528	สะหนาย	09314	เหนียว	นาสวน	ทรายมูล	ยโสธร
4529	สะหมาย	21950	เหนียว	นาสวน	ป่าดัว	ยโสธร
4530	สะอาดลาย	06825	เจ้า	นาสวน	เมือง	นครนายก

พันธุ์ข้าวพื้นเมืองไทย

ลำดับที่	ชื่อพันธุ์	หมายเลข	ชนิดข้าว	ชนิดการปลูก	อำเภอ	จังหวัด
4531	สะอาดลายหนัก	12895	เจ้า	นาสวน	ปากพลี	นครนายก
4532	สังกะสี	19236	เจ้า	ข้าวไร่	เมือง	พัทลุง
4533	สังข์กลาย	10337	เจ้า	นาสวน	เมือง	ตรัง
4534	สังข์ดิน	17759	เจ้า	ข้าวไร่	เมือง	สงขลา
4535	สังข์ทอง	01553	เจ้า	นาสวน	ควนขนุน	พัทลุง
4536	สังข์ละ	09201	เจ้า	นาสวน	คีรีมาศ	สุโขทัย
4537	สังข์หยด	04163	เจ้า	นาสวน	เขาชัยสน	พัทลุง
4538	สังข์หยดขาว	17342	เจ้า	นาสวน	เมือง	พัทลุง
4539	สังข์นอก	09156	เจ้า	ขึ้นน้ำ	พยุหะคีรี	นครสวรรค์
4540	สันกำแพง	06370	เจ้า	นาสวน	บางกระทุ่ม	พิษณุโลก
4541	สันติบาล	12551	เหนียว	นาสวน	ท่าลี่	เลย
4542	สันปลาข้าว	13341	เหนียว	นาสวน	ภูมินารายณ์	กาฬสินธุ์
4543	สันป่าตอง	06371	เหนียว	นาสวน	ชาติตระการ	พิษณุโลก
4544	สันป่าตองกลาง	13904	เหนียว	นาสวน	เมือง	นครพนม
4545	สันป่าตองขาว	03139	เหนียว	นาสวน	เมือง	ลำปาง
4546	สันป่าตองดอ	05967	เหนียว	ข้าวไร่	แม่จัน	เชียงราย
4547	สันป่าตองธรรมดา	05157	เหนียว	ข้าวไร่	สอง	แพร่
4548	สันป่าตองไร่	07749	เหนียว	ข้าวไร่	จุน	พะเยา
4549	สันป่าตองหลวง	09256	เหนียว	นาสวน	แม่สอด	ตาก
4550	สันป่าตองใหญ่	10667	เหนียว	นาสวน	เมือง	มุกดาหาร
4551	สันป่าตาย	16055	เหนียว	นาสวน	สีชมพู	ขอนแก่น
4552	สันยั้งยี่	22204	เหนียว	นาสวน	เพ็ญ	อุดรธานี
4553	สับประรด	14016	เจ้า	นาสวน	เลิน	ลำปาง
4554	สัมพันธ์	07699	เจ้า	นาสวน	เมือง	สุรินทร์
4555	สัมพันธ์แกง	10157	เจ้า	นาสวน	ขุนหาญ	ศรีสะเกษ
4556	สัมพันธ์ลาย	13208	เจ้า	นาสวน	เมือง	ศรีสะเกษ
4557	สาบู่	09014	เหนียว	ข้าวไร่	คลองลาน	กำแพงเพชร
4558	สามขยุม	09427	เจ้า	นาสวน	ขลุง	จันทบุรี
4559	สามช้าง	12580	เหนียว	ข้าวไร่	ภูเรือ	เลย
4560	สามเดือน	06364	เจ้า	นาสวน	วังทอง	พิษณุโลก

พันธุ์ข้าวพื้นเมืองไทย

ลำดับที่	ชื่อพันธุ์	หมายเลข	ชนิดข้าว	ชนิดการปลูก	อำเภอ	จังหวัด
4561	สามทาง	04181	เจ้า	นาสวน	เขาชัยสน	พัทลุง
4562	สามผิว	08292	เหนียว	นาสวน	ลับแล	อุตรดิตถ์
4563	สามพราน	12236	เจ้า	ขึ้นน้ำ	บ้านค่าย	ระยอง
4564	สามพวง	05073	เจ้า	นาสวน	ศรีสัชชนาลัย	สุโขทัย
4565	สามพัน	07606	เจ้า	นาสวน	เมือง	ศรีสะเกษ
4566	สามพี่น้อง	12804	เจ้า	ข้าวไร่	โคกโพธิ์	ปัตตานี
4567	สามรวง	05405	เจ้า	นาสวน	ตาพระยา	สระแก้ว
4568	สามรวงคำ	13375	เจ้า	นาสวน	นาแก	นครพนม
4569	สามรวงบางไทร	02094	เจ้า	ขึ้นน้ำ	เมือง	อยุธยา
4570	สามรวงเบา	09995	เจ้า	นาสวน	โคกโพธิ์	ปัตตานี
4571	สามรวงปุ่น	02078	เจ้า	ขึ้นน้ำ	เมือง	อยุธยา
4572	สามรวงหนัก	10809	เจ้า	ขึ้นน้ำ	เสนา	อยุธยา
4573	สามรวงหอม	13420	เจ้า	นาสวน	อากาศอำนวย	สกลนคร
4574	สามรวงเหลือง	00985	เจ้า	นาสวน	คลองหลวง	ปทุมธานี
4575	สามเลียง	12661	เจ้า	นาสวน	โคกโพธิ์	ปัตตานี
4576	สามสตางค์	16750	เจ้า	นาสวน	เขาชัยสน	พัทลุง
4577	สามลี	05635	เหนียว	นาสวน	ป่าดิว	ยโสธร
4578	สามห้วง	05332	เจ้า	นาสวน	สามงา	ตาก
4579	สามโสัง	03907	เหนียว	นาสวน	เมือง	สกลนคร
4580	สามโมะมาซ	04326	เจ้า	นาสวน	เมือง	สตูล
4581	สายบัว	05474	เจ้า	ขึ้นน้ำ	โพนทะเล	พิจิตร
4582	สายบัวแดง	06764	เหนียว	นาสวน	บางขุนเทียน	กรุงเทพฯ
4583	สายบัวดำแย	02040	เจ้า	ขึ้นน้ำ	เมือง	อยุธยา
4584	สายบัวหนัก	06561	เจ้า	ขึ้นน้ำ	มหาราช	อยุธยา
4585	สายบัวหลวง	17033	เจ้า	นาสวน	ก.ท่าแพ*	สตูล
4586	สายฝน	21617	เหนียว	นาสวน	ชนบท	ขอนแก่น
4587	สายลมก้าน	19100	เหนียว	นาสวน	วังชัน	แพร่
4588	สายหยุด	08889	เจ้า	ข้าวไร่	ทัพทัน	อุทัยธานี
4589	สายใหญ่	16986	เจ้า	นาสวน	คลองท่อม	กระบี่
4590	สายไหม	22198	เหนียว	นาสวน	ศรีบุญเรือง	หนองบัวลำภู

พันธุ์ข้าวพื้นเมืองไทย

ลำดับที่	ชื่อพันธุ์	หมายเลข	ชนิดข้าว	ชนิดการปลูก	อำเภอ	จังหวัด
4591	สารงาม	10353	เจ้า	นาสวน	เมือง	ตรัง
4592	สารแดง	15644	เจ้า	นาสวน	เกาะพะงัน	สุราษฎร์ธานี
4593	สารสวย	07437	เจ้า	นาสวน	หนองจิก	ปัตตานี
4594	สาวกอ	06367	เจ้า	นาสวน	บางระกำ	พิษณุโลก
4595	สาวกอด	05374	เจ้า	นาสวน	กบินทร์บุรี	ปราจีนบุรี
4596	สาวเกี้ยว	13052	เจ้า	นาสวน	เมือง	กำแพงเพชร
4597	สาวขุนพัน	17154	เจ้า	นาสวน	ระโนด	สงขลา
4598	สาวแขก	17502	เจ้า	นาสวน	ห้วยยอด	ตรัง
4599	สาวงาม	07006	เจ้า	นาสวน	เมือง	นครศรีธรรมราช
4600	สาวชะแฉ่	19964	เจ้า	นาสวน	พิมาย	นครราชสีมา
4601	สาวเชียงใหม่	08962	เจ้า	ข้าวไร่	หนองขาหย่าง	อุทัยธานี
4602	สาวดอย	09165	เหนียว	นาสวน	ลานกระบือ	กำแพงเพชร
4603	สาวไทย	03037	เจ้า	นาสวน	บ่อพลอย	กาญจนบุรี
4604	สาวนอนทุ่ง	11055	เจ้า	ขึ้นน้ำ	เมือง	กาญจนบุรี
4605	สาวน้อย	06182	เจ้า	นาสวน	โพธาราม	ราชบุรี
4606	สาวน้อยบุกหญ้า	17461	เจ้า	นาสวน	ย่านตาขาว	ตรัง
4607	สาวยอม	09161	เจ้า	นาสวน	ลานกระบือ	กำแพงเพชร
4608	สาวลาว	14007	เหนียว	นาสวน	ดอนตาล	มุกดาหาร
4609	สาวลี้มเดิน	05439	เจ้า	นาสวน	ตาพระยา	สระแก้ว
4610	สาวลี้มย่าง	07959	เจ้า	นาสวน	บัวใหญ่	นครราชสีมา
4611	สาวลี้มวาง	21254	เจ้า	นาสวน	เขาสมิง	ตราด
4612	สาวหลับ	13453	เจ้า	นาสวน	คลองท่อม	กระบี่
4613	สาวร่าย	06499	เจ้า	ขึ้นน้ำ	เมือง	อุทัยธานี
4614	สาวร่ายลอย	02099	เจ้า	ขึ้นน้ำ	เมือง	อยุธยา
4615	สาวหรี	09902	เจ้า	นาสวน	สุไห่งป่าดี	นราธิวาส
4616	สาวเกาทอง	15576	เจ้า	นาสวน	เมือง	ตรัง
4617	สาวโรง	07297	เจ้า	นาสวน	หนองเสือ	ปทุมธานี
4618	สาวลี	13539	เจ้า	นาสวน	ถลาง	ภูเก็ต
4619	สาวอังก์	13987	เหนียว	นาสวน	คำชะอี	มุกดาหาร
4620	สิงคโปร์	05288	เหนียว	ข้าวไร่	หางดง	เชียงใหม่

พันธุ์ข้าวพื้นเมืองไทย

ลำดับที่	ชื่อพันธุ์	หมายเลข	ชนิดข้าว	ชนิดการปลูก	อำเภอ	จังหวัด
4621	สิงสาย	08929	เหนียว	ข้าวไร่	บ้านไร่	อุทัยธานี
4622	สินสมุทร	11821	เจ้า	นาสวน	พิชัย	อุดรดิตถ์
4623	สิบรวง	07202	เจ้า	นาสวน	พนัสนิคม	ชลบุรี
4624	สีกุ	05903	เจ้า	ข้าวไร่	สันป่าตอง	เชียงใหม่
4625	สีจำปา	06518	เจ้า	นาสวน	หันคา	ชัยนาท
4626	สีโจ	05172	เหนียว	ข้าวไร่	เมือง	แพร่
4627	สีดอกไม้	14340	เจ้า	ข้าวไร่	เมือง	พัทลุง
4628	สีดำ	14731	เจ้า	ข้าวไร่	เขียงกลาง	น่าน
4629	สินอหมี	17657	เจ้า	ข้าวไร่	ก.ควนเนียง*	สงขลา
4630	สีน้ำ	04501	เหนียว	นาสวน	หนองหาน	อุดรธานี
4631	สีน้ำผึ้ง	14733	เหนียว	ข้าวไร่	เขียงกลาง	น่าน
4632	สีบุหมี	19510	เจ้า	นาสวน	คลองท่อม	กระบี่
4633	สีเย่ง	02913	เหนียว	ข้าวไร่	ปางมะผ้า	แม่ฮ่องสอน
4634	สีรวง	09665	เจ้า	นาสวน	สวี	ชุมพร
4635	สีรัก	15658	เจ้า	นาสวน	เขียรใหญ่	นครศรีธรรมราช
4636	สีสมนึก	10635	เจ้า	นาสวน	หนองแคว	สระบุรี
4637	สีสมัย	12141	เหนียว	นาสวน	เมือง	มุกดาหาร
4638	สีลิบวัน	09879	เจ้า	นาสวน	ระแงะ	นราธิวาส
4639	สีสูหญา	09399	เจ้า	นาสวน	เมือง	ระยอง
4640	สีหกล้า	09077	เหนียว	นาสวน	ลี่	ลำพูน
4641	สุกีกูลง	12704	เจ้า	นาสวน	หนองจิก	ปัตตานี
4642	สุขเขียว	13982	เหนียว	นาสวน	คำชะอี	มุกดาหาร
4643	สุชน	08340	เจ้า	นาสวน	ท่าปลา	อุดรดิตถ์
4644	สุนอานจง	06700	เหนียว	ข้าวไร่	ร้องกวาง	แพร่
4645	สุนอานต่ำ	06697	เหนียว	ข้าวไร่	ร้องกวาง	แพร่
4646	สุเบอี่แต	09914	เจ้า	นาสวน	สุไหงปาดี	นราธิวาส
4647	สุพรรณ	11822	เจ้า	นาสวน	พิชัย	อุดรดิตถ์
4648	สุรพงศ์	12307	เจ้า	นาสวน	มะขาม	จันทบุรี
4649	สุรพล	05338	เจ้า	นาสวน	ตาพระยา	สระแก้ว
4650	สุราษฎร์	13532	เจ้า	นาสวน	ถลาง	ภูเก็ต

พันธุ์ข้าวพื้นเมืองไทย

ลำดับที่	ชื่อพันธุ์	หมายเลข	ชนิดข้าว	ชนิดการปลูก	อำเภอ	จังหวัด
4651	สุहर่า	15537	เจ้า	นาสวน	ตะกั่วทุ่ง	พังงา
4652	สูงเสมอกัน	15041	เจ้า	ข้าวไร่	บ้านไร่	อุทัยธานี
4653	สูง	06674	เหนียว	นาสวน	สอง	แพร่
4654	สู้หญ้า	15944	เจ้า	นาสวน	ท่าตะโก	นครสวรรค์
4655	เส็ง	01804	เหนียว	ข้าวไร่	สันป่าตอง	เชียงใหม่
4656	เสด	10129	เหนียว	นาสวน	คอนสวรรค์	ชัยภูมิ
4657	เสมได้	17660	เหนียว	ข้าวไร่	เมือง	สตูล
4658	เสมอ	13220	เจ้า	นาสวน	จอมพระ	สุรินทร์
4659	เสมอใจ	00259	เจ้า	นาสวน	สันป่าตอง	เชียงใหม่
4660	เสมอปลาย	15005	เจ้า	ข้าวไร่	บ้านไร่	อุทัยธานี
4661	เสมอพรหม	21287	เจ้า	นาสวน	สอยดาว	จันทบุรี
4662	เสวยสุข	01989	เจ้า	นาสวน	เมือง	พิษณุโลก
4663	เสาให้	19969	เจ้า	นาสวน	พิมาย	นครราชสีมา
4664	เสี้ยนหล้าโอน	09735	เหนียว	นาสวน	ท่าศาลา	นครศรีธรรมราช
4665	เสี้ยนโอน	10290	เจ้า	นาสวน	เมือง	พัทลุง
4666	เสียมหมู	05392	เจ้า	นาสวน	ตาพระยา	สระแก้ว
4667	เสื่อครูด	14080	เจ้า	นาสวน	ชุมแพ	ขอนแก่น
4668	เสื่อรากน้อย	07968	เจ้า	นาสวน	โชคชัย	นครราชสีมา
4669	เสื่อลาก	20265	เจ้า	นาสวน	โชคชัย	นครราชสีมา
4670	เส้	08284	เหนียว	นาสวน	เมือง	อุดรดิตถ์
4671	แสง	09092	เหนียว	นาสวน	เมือง	แม่ฮ่องสอน
4672	แสงจันทร์	12528	เหนียว	นาสวน	หนองบัวลำภู	อุดรธานี
4673	แสงดาว	13057	เจ้า	นาสวน	เมือง	กำแพงเพชร
4674	แสงไทย	16052	เหนียว	นาสวน	โชะพิสัย	หนองคาย
4675	แสงมุเซอร์	21450	เหนียว	ข้าวไร่	ปาย	แม่ฮ่องสอน
4676	แสนถ้อย	09125	เจ้า	ข้าวไร่	แม่แจ่ม	เชียงใหม่
4677	แสนรวง	19962	เหนียว	นาสวน	พิมาย	นครราชสีมา
4678	แสนลมก้าน	13806	เหนียว	นาสวน	ฝาง	เชียงใหม่
4679	เส้มี	07494	เจ้า	นาสวน	โคกโพธิ์	ปัตตานี
4680	โสม	10364	เจ้า	นาสวน	ปะเหลียน	ตรัง

พันธุ์ข้าวพื้นเมืองไทย

ลำดับที่	ชื่อพันธุ์	หมายเลข	ชนิดข้าว	ชนิดการปลูก	อำเภอ	จังหวัด
4681	โสมแดง	07972	เจ้า	นาสวน	โชคชัย	นครราชสีมา
4682	โสโส	10304	เจ้า	นาสวน	ควนขนุน	พัทลุง
4683	ไสทราย	13555	เจ้า	นาสวน	ถลุง	ภูเก็ต
4684	หก	14881	เหนียว	ข้าวไร่	ทุ่งช้าง	น่าน
4685	หกดำ	12008	เหนียว	ข้าวไร่	แม่จริม	น่าน
4686	หกรวง	08030	เจ้า	นาสวน	เมือง	นครนายก
4687	หกลาย	01850	เหนียว	ข้าวไร่	เมือง	เชียงใหม่
4688	หงส์ดอก	16841	เจ้า	นาสวน	ปากพะยูน	พัทลุง
4689	หงส์เหิน	06660	เหนียว	นาสวน	สอง	แพร่
4690	หงอน	11677	เหนียว	ข้าวไร่	เชียงใหม่	น่าน
4691	หญ้าวา	10356	เจ้า	นาสวน	ย่านตาขาว	ตรัง
4692	หนวด	09097	เจ้า	ข้าวไร่	แม่แจ่ม	เชียงใหม่
4693	หนวดปลาตุก	03604	เจ้า	นาสวน	นครไทย	พิษณุโลก
4694	หนวนหัก	04545	เจ้า	นาสวน	เขาชัยสน	พัทลุง
4695	หน่วยเขือ	10251	เจ้า	นาสวน	ควนขนุน	พัทลุง
4696	หน่อขาว	11956	เหนียว	ข้าวไร่	ปัว	น่าน
4697	หนองแค	10976	เจ้า	นาสวน	แก่งคอย	สระบุรี
4698	หนองโน	10463	เจ้า	ข้าวไร่	เมือง	เชียงใหม่
4699	หนองแฟร	12218	เจ้า	นาสวน	เมือง	ระยอง
4700	หนองเสือ	10654	เจ้า	นาสวน	ชัยบุรี	ปทุมธานี
4701	หนองแส	11226	เจ้า	นาสวน	ศรีสัชนาลัย	สุโขทัย
4702	หนองหวาย	12828	เจ้า	ข้าวไร่	จะนะ	สงขลา
4703	หนองหอย	06983	เจ้า	ข้าวไร่	สะเมิง	เชียงใหม่
4704	หนอน	11957	เหนียว	ข้าวไร่	ปัว	น่าน
4705	หนอนขาว	17728	เหนียว	ข้าวไร่	เมือง	สุรินทร์
4706	หนอนข้าง	14009	เหนียว	ข้าวไร่	ดอนตาล	มุกดาหาร
4707	หนอนดำ	05470	เหนียว	ข้าวไร่	โพนทะเล	พิจิตร
4708	หนอนแดง	10173	เหนียว	ข้าวไร่	ขุนหาญ	ศรีสะเกษ
4709	หนอนหลวง	13151	เหนียว	ข้าวไร่	เชียงใหม่	น่าน
4710	หนอนหัก	16435	เหนียว	นาสวน	เมือง	ปัตตานี



พันธุ์ข้าวพื้นเมืองไทย

ลำดับที่	ชื่อพันธุ์	หมายเลข	ชนิดข้าว	ชนิดการปลูก	อำเภอ	จังหวัด
4711	หนอนเหลือง	13150	เหนียว	ข้าวไร่	เขียงกลาง	น่าน
4712	หนอนใหญ่	13141	เหนียว	ข้าวไร่	เขียงกลาง	น่าน
4713	หน่อแพร์	19605	เหนียว	นาสวน	แม่จัน	เชียงราย
4714	หนักนาโยง	13451	เจ้า	นาสวน	คลองท่อม	กระบี่
4715	หนักเนื้อ	00800	เจ้า	นาสวน	เมือง	อยุธยา
4716	หนังเหนียว	10391	เจ้า	นาสวน	สิเกา	ตรัง
4717	หน้ากาก	04162	เจ้า	นาสวน	เขาชัยสน	พัทลุง
4718	หนานกุ่ม	06374	เจ้า	นาสวน	ชาติตระการ	พิษณุโลก
4719	หนานหัก	10284	เจ้า	นาสวน	เขาชัยสน	พัทลุง
4720	หน้าหมุง	10063	เจ้า	นาสวน	ยะหริ่ง	ปัตตานี
4721	หนูนทอง	01918	เจ้า	ข้าวไร่	เมือง	นครศรีธรรมราช
4722	หนูนหนัก	17398	เจ้า	นาสวน	เขาชัยสน	พัทลุง
4723	หนูนห้อง	07046	เจ้า	นาสวน	เชียรใหญ่	นครศรีธรรมราช
4724	หนูโขง	07054	เหนียว	นาสวน	เชียรใหญ่	นครศรีธรรมราช
4725	หม่น	01438	เหนียว	นาสวน	เมือง	ลำปาง
4726	หม่นหอม	09087	เจ้า	นาสวน	ปาย	แม่ฮ่องสอน
4727	หมวก	07531	เจ้า	ข้าวไร่	แม่แจ่ม	เชียงใหม่
4728	หมอ	09835	เจ้า	นาสวน	ระแงะ	นราธิวาส
4729	หมอก้าง	11966	เหนียว	นาสวน	เขียงกลาง	น่าน
4730	หมอกใหญ่	21705	เหนียว	นาสวน	ด่านซ้าย	เลย
4731	หม่อง	12848	เจ้า	ข้าวไร่	เทพา	สงขลา
4732	หม่องกะมาย	06470	เจ้า	ข้าวไร่	บ้านไร่	อุทัยธานี
4733	หม่องโน	05294	เจ้า	ข้าวไร่	แม่สะเรียง	แม่ฮ่องสอน
4734	หมอรอด	09837	เจ้า	นาสวน	ระแงะ	นราธิวาส
4735	หม้อหอม	17419	เจ้า	นาสวน	ควนขนุน	พัทลุง
4736	หม้ออรุณ	09960	เจ้า	นาสวน	โคกโพธิ์	ปัตตานี
4737	หมากกล้วย	06547	เหนียว	นาสวน	บ้านหมี่	ลพบุรี
4738	หมากกอก	12122	เหนียว	นาสวน	บ้านแพง	นครพนม
4739	หมากกุ	10117	เหนียว	ข้าวไร่	ด่านซ้าย	เลย
4740	หมากขาม	13910	เหนียว	นาสวน	เมือง	นครพนม

พันธุ์ข้าวพื้นเมืองไทย

ลำดับที่	ชื่อพันธุ์	หมายเลข	ชนิดข้าว	ชนิดการปลูก	อำเภอ	จังหวัด
4741	หมากเขียน	02743	เจ้า	นาสวน	หล่มเก่า	เพชรบูรณ์
4742	หมากเขือ	21689	เหนียว	นาสวน	โจฬพิสัย	หนองคาย
4743	หมากแขก	09412	เจ้า	นาสวน	ท่าใหม่	จันทบุรี
4744	หมากแขกขาว	07280	เจ้า	นาสวน	แก่ง	ระยอง
4745	หมากแขกดำ	07281	เจ้า	นาสวน	แก่ง	ระยอง
4746	หมากแข็ง	12485	เหนียว	นาสวน	เมือง	ชัยภูมิ
4747	หมากต่อม้า	16756	เจ้า	นาสวน	เมือง	สตูล
4748	หมากตาล	12586	เหนียว	นาสวน	เชียงคาน	เลย
4749	หมากน้ำ	12040	เหนียว	นาสวน	นาน้อย	น่าน
4750	หมากน้ำน้อย	03198	เหนียว	นาสวน	เมือง	เลย
4751	หมากน้ำไร่	10126	เหนียว	ข้าวไร่	เมือง	เลย
4752	หมากโนด	17312	เจ้า	นาสวน	เมือง	ตรัง
4753	หมากบาง	12098	เหนียว	นาสวน	ท่าอุเทน	นครพนม
4754	หมากบีด	11841	เหนียว	นาสวน	น้ำปาด	อุดรดิตต์
4755	หมากปอ	12574	เหนียว	ข้าวไร่	นาแก้ว	เลย
4756	หมากฝัว	08353	เหนียว	นาสวน	ปากท่า	อุดรดิตต์
4757	หมากผาง	13905	เหนียว	นาสวน	เมือง	นครพนม
4758	หมากโพธิ์	08379	เหนียว	นาสวน	น้ำปาด	อุดรดิตต์
4759	หมากโพธิ์ขาว	11853	เหนียว	นาสวน	น้ำปาด	อุดรดิตต์
4760	หมากโพธิ์ดำ	11857	เหนียว	นาสวน	น้ำปาด	อุดรดิตต์
4761	หมากไฟ	12593	เหนียว	นาสวน	ปากชม	เลย
4762	หมากม่วย	05634	เหนียว	นาสวน	กุดชุม	ยโสธร
4763	หมากม่วยหิน	21716	เหนียว	นาสวน	นากลาง	ขอนแก่น
4764	หมากม่วยใหญ่	05619	เหนียว	นาสวน	เมือง	อุบลราชธานี
4765	หมากมุ่น	13300	เหนียว	นาสวน	ภูมินารายณ์	กาฬสินธุ์
4766	หมากม่วย	08416	เหนียว	นาสวน	ก.ทองแสนขัน*	อุดรดิตต์
4767	หมากยม	07615	เหนียว	นาสวน	นาหว้า	นครพนม
4768	หมากยม 1	13359	เหนียว	นาสวน	เมือง	นครพนม
4769	หมากยม 2	13360	เหนียว	นาสวน	เมือง	นครพนม
4770	หมากลาย	14032	เหนียว	ข้าวไร่	ด่านซ้าย	เลย

พันธุ์ข้าวพื้นเมืองไทย

ลำดับที่	ชื่อพันธุ์	หมายเลข	ชนิดข้าว	ชนิดการปลูก	อำเภอ	จังหวัด
4771	หมากเหลี่ยม	10116	เหนียว	ข้าวไร่	ด่านซ้าย	เลย
4772	หมากเลื่อม	23275	เหนียว	ข้าวไร่	ด่านซ้าย	เลย
4773	หมากหยด	10194	เจ้า	นาสวน	เมือง	ตรัง
4774	หมากหอม	12148	เหนียว	นาสวน	นิคมคำสร้อย	มุกดาหาร
4775	หมากอี	14592	เหนียว	นาสวน	ศรีสงคราม	นครพนม
4776	หมากฮั่ว	01376	เหนียว	ข้าวไร่	เมือง	ลำปาง
4777	หมากไฮ	12595	เหนียว	นาสวน	เมือง	เลย
4778	หมามูย	11818	เหนียว	นาสวน	เมือง	อุดรดิตถ์
4779	หม้ายหญ้า	10352	เจ้า	นาสวน	เมือง	ตรัง
4780	หมาแยง	22294	เจ้า	นาสวน	เสนางคั่นคม	อำนาจเจริญ
4781	หมิ่นขาว	22738	เหนียว	ข้าวไร่	ภูพาน	สกลนคร
4782	หมิ่นดำ	22739	เหนียว	ข้าวไร่	ภูพาน	สกลนคร
4783	หมี	08146	เจ้า	ข้าวไร่	ด่านช้าง	สุพรรณบุรี
4784	หมี่ยวน	17267	เจ้า	ข้าวไร่	ปากพอง	นครศรีธรรมราช
4785	หมี่ลาย	11410	เจ้า	ข้าวไร่	บ้านไร่	อุทัยธานี
4786	หมิ่นล้าน	11970	เหนียว	นาสวน	เขียงกลาง	น่าน
4787	หมุย	09134	เจ้า	ข้าวไร่	แม่แจ่ม	เชียงใหม่
4788	หมูกแหะ	15627	เจ้า	ข้าวไร่	ก.บ้านนาเดิม*	สุราษฎร์ธานี
4789	หยวก	13122	เหนียว	ข้าวไร่	เขียงกลาง	น่าน
4790	หย่องไ้	20714	เจ้า	นาสวน	ชัยบุรี	ปทุมธานี
4791	หรั่งปอซอ	09089	เจ้า	นาสวน	แม่สะเรียง	แม่ฮ่องสอน
4792	หริ่ลื้อย	16451	เจ้า	นาสวน	เมือง	ปัตตานี
4793	หลง	06716	เหนียว	นาสวน	เมือง	แพร่
4794	หลงซี้ควาย	11736	เหนียว	ข้าวไร่	วังชิ้น	แพร่
4795	หลงจันทร์	05154	เหนียว	ข้าวไร่	เมือง	แพร่
4796	หลงคอ	06689	เหนียว	นาสวน	ร้องกวาง	แพร่
4797	หลงดีด	05135	เหนียว	ข้าวไร่	สอง	แพร่
4798	หลงทิม	12099	เหนียว	นาสวน	ท่าอุเทน	นครพนม
4799	หลงนา	13430	เหนียว	นาสวน	อากาศอำนวย	สกลนคร
4800	หลงปลาพูด	11725	เหนียว	นาสวน	วังชิ้น	แพร่

พันธุ์ข้าวพื้นเมืองไทย

ลำดับที่	ชื่อพันธุ์	หมายเลข	ชนิดข้าว	ชนิดการปลูก	อำเภอ	จังหวัด
4801	หลงมา	06627	เหนียว	นาสวน	วังซัน	แพร่
4802	หลงล้อ	11724	เหนียว	นาสวน	วังซัน	แพร่
4803	หลงลอย	05176	เจ้า	นาสวน	สอง	แพร่
4804	หลงลาย	14905	เจ้า	ข้าวไร่	ลอง	แพร่
4805	หลงหอม	06581	เหนียว	นาสวน	ลอง	แพร่
4806	หล่ม	05128	เหนียว	ข้าวไร่	เมือง	แพร่
4807	หล่มปี	23261	เหนียว	นาสวน	ท่าลี่	เลย
4808	หลวง	10239	เจ้า	นาสวน	เมือง	พัทลุง
4809	หลวงขาว	11164	เจ้า	นาสวน	ท่ายเหมือง	พังงา
4810	หลวงจ่าย	15871	เจ้า	นาสวน	โนนไทย	นครราชสีมา
4811	หลวงแจก	09395	เจ้า	นาสวน	บ้านค่าย	ระยอง
4812	หลวงแดง	07038	เจ้า	นาสวน	ทุ่งสง	นครศรีธรรมราช
4813	หลวงน่าน	12037	เหนียว	นาสวน	น่าน้อย	น่าน
4814	หลวงเบา	03628	เจ้า	นาสวน	ลาดยาว	นครสวรรค์
4815	หลวงประทาน	05062	เจ้า	นาสวน	ศรีสัชชาลัย	สุโขทัย
4816	หลวงประทานคอยาว	06505	เจ้า	นาสวน	หนองขาหย่าง	อุทัยธานี
4817	หลวงประทานเตี้ย	06412	เจ้า	นาสวน	ก.เนินมะปราง*	พิษณุโลก
4818	หลวงประทานเบา	06520	เจ้า	นาสวน	เมือง	ชัยนาท
4819	หลวงประทานโย่ง	15960	เจ้า	นาสวน	เมือง	ชัยนาท
4820	หลวงประทานหนัก	14307	เจ้า	นาสวน	เมือง	พิจิตร
4821	หลวงประทานเตี้ย	03388	เจ้า	นาสวน	เมือง	กำแพงเพชร
4822	หลวงพระราชทาน	06413	เจ้า	ขึ้นน้ำ	วังทอง	พิษณุโลก
4823	หลวงแพร่	12033	เหนียว	นาสวน	น่าน้อย	น่าน
4824	หลวงเสวย	00219	เจ้า	นาสวน	สันป่าตอง	เชียงใหม่
4825	หลวงหนัก	21381	เจ้า	นาสวน	ท่าม่วง	กาญจนบุรี
4826	หลวงย	01414	เจ้า	นาสวน	เมือง	ลำปาง
4827	หลอกแขก	10350	เจ้า	นาสวน	เมือง	ตรัง
4828	หลังคันทนา	02979	เจ้า	นาสวน	เมือง	พิจิตร
4829	หลังถนน	08278	เจ้า	นาสวน	เมือง	อุดรดิตถ์
4830	หลังหัก	21745	เหนียว	นาสวน	ห้วยแถลง	นครราชสีมา

พันธุ์ข้าวพื้นเมืองไทย

ลำดับที่	ชื่อพันธุ์	หมายเลข	ชนิดข้าว	ชนิดการปลูก	อำเภอ	จังหวัด
4831	หลัน	16819	เจ้า	นาสวน	เมือง	สตูล
4832	หล้าลี	09886	เจ้า	นาสวน	สุไหงปาดี	นราธิวาส
4833	หลาวหัก	06643	เหนียว	นาสวน	วังชัน	แพร่
4834	หลิมปันขอ	01793	เจ้า	ข้าวไร่	สันป่าตอง	เชียงใหม่
4835	หลิมบาบา	15595	เจ้า	นาสวน	ควนกาหลง	สตูล
4836	หลิมมา	04308	เจ้า	นาสวน	เมือง	สตูล
4837	หลุดหนี่	21007	เจ้า	นาสวน	เมือง	ราชบุรี
4838	ห้วย	19769	เจ้า	นาสวน	ปาย	แม่ฮ่องสอน
4839	ห้วยกลาง	14723	เจ้า	ข้าวไร่	เชียงกลาง	น่าน
4840	ห้วยเงาะ	22033	เจ้า	นาสวน	โคกโพธิ์	ปัตตานี
4841	ห้วยม่วง	14142	เจ้า	ข้าวไร่	เมือง	ราชบุรี
4842	ห้วยโรง	06834	เจ้า	นาสวน	ปากพลี	นครนายก
4843	ห้วยวัว	13023	เจ้า	ข้าวไร่	เมือง	กำแพงเพชร
4844	ห้วยเรียน	10180	เหนียว	นาสวน	เมือง	พัทลุง
4845	ห้วยไร่	22842	เจ้า	นาสวน	จักราช	นครราชสีมา
4846	ห้วยหิน	06628	เหนียว	นาสวน	วังชัน	แพร่
4847	ห้วย	13847	เหนียว	นาสวน	วังเหนือ	ลำปาง
4848	ห้วยดำ	12584	เหนียว	ข้าวไร่	ภูเรือ	เลย
4849	ห้วยเวียง	14552	เหนียว	นาสวน	นาหว้า	นครพนม
4850	หวัดหนี่	07631	เหนียว	นาสวน	ห้วยเม็ก	กาฬสินธุ์
4851	ห้วย	01471	เจ้า	นาสวน	เมือง	ลำปาง
4852	ห้วยคา	21516	เจ้า	นาสวน	แม่ฟ้าหลวง	เชียงราย
4853	ห้วยทอง	09673	เจ้า	นาสวน	หลังสวน	ชุมพร
4854	ห้วยปริง	09682	เจ้า	นาสวน	หลังสวน	ชุมพร
4855	ห้วย	09501	เจ้า	นาสวน	เมือง	ตราด
4856	ห้วยกระบัง	21791	เจ้า	นาสวน	สีคิ้ว	นครราชสีมา
4857	ห้วยกลาง	14508	เหนียว	นาสวน	ปลาปาก	นครพนม
4858	ห้วยกาบดำ	14457	เจ้า	นาสวน	ดอนพุด	สระบุรี
4859	ห้วยกุ่ม	06379	เจ้า	นาสวน	ชาติตระการ	พิษณุโลก
4860	ห้วยกุหลาบ	00773	เจ้า	นาสวน	โคกสำโรง	ลพบุรี

พันธุ์ข้าวพื้นเมืองไทย

ลำดับที่	ชื่อพันธุ์	หมายเลข	ชนิดข้าว	ชนิดการปลูก	อำเภอ	จังหวัด
4861	หอมเกษตร	13405	เจ้า	นาสวน	พรรณานิคม	สกลนคร
4862	หอมแก่นจันทร์	12947	เจ้า	นาสวน	สนามชัยเขต	ฉะเชิงเทรา
4863	หอมขาว	09746	เจ้า	นาสวน	ท่าศาลา	นครศรีธรรมราช
4864	หอมขิง	12334	เจ้า	นาสวน	บ่อไร่	ตราด
4865	หอมขี้ควาย	04786	เจ้า	นาสวน	กระทุ่ม	ภูเก็ต
4866	หอมเขมร	09605	เจ้า	นาสวน	ท่ามะกา	กาญจนบุรี
4867	หอมคร้ว	04897	เจ้า	นาสวน	เมือง	สุโขทัย
4868	หอมจันทร์	05767	เจ้า	นาสวน	โนนสูง	นครราชสีมา
4869	หอมจำปา	01641	เจ้า	นาสวน	เมือง	สงขลา
4870	หอมข้าง	03029	เจ้า	นาสวน	เมือง	สุพรรณบุรี
4871	หอมเขียงใหม่	11041	เจ้า	นาสวน	เมือง	กาญจนบุรี
4872	หอมไชยา	20811	เจ้า	นาสวน	ไชยา	สุราษฎร์ธานี
4873	หอมดง	04788	เจ้า	ข้าวไร่	กระทุ่ม	ภูเก็ต
4874	หอมดอ	09041	เหนียว	นาสวน	เมือง	สกลนคร
4875	หอมดอก	06797	เจ้า	นาสวน	บ้านนา	นครนายก
4876	หอมดอกป่า	10984	เจ้า	นาสวน	แก่งคอย	สระบุรี
4877	หอมดอกจัน	04775	เจ้า	นาสวน	กระทุ่ม	ภูเก็ต
4878	หอมดอกคู่	21940	เหนียว	นาสวน	ม่วงสามสิบ	อุบลราชธานี
4879	หอมดอกมะลิ	07654	เจ้า	นาสวน	กมลาไสย	กาฬสินธุ์
4880	หอมดอกรวม	16611	เจ้า	นาสวน	ควนขนุน	พัทลุง
4881	หอมเดือนสาม	20977	เจ้า	ขึ้นน้ำ	บางบาล	อยุธยา
4882	หอมแดง	09751	เจ้า	นาสวน	ท่าศาลา	นครศรีธรรมราช
4883	หอมแดงน้อย	06728	เหนียว	นาสวน	บางเขน	กรุงเทพฯ
4884	หอมตะไคร้	22042	เจ้า	นาสวน	เมือง	ชัยนาท
4885	หอมตั้ง	00799	เจ้า	นาสวน	เมือง	อยุธยา
4886	หอมตุ๊ดดำ	22908	เจ้า	ข้าวไร่	บ้านไร่	อุทัยธานี
4887	หอมทอง	05149	เหนียว	ข้าวไร่	สอง	แพร่
4888	หอมทุ่ง	05624	เหนียว	นาสวน	เชิงใน	อุบลราชธานี
4889	หอมทุ่งดอ	10665	เหนียว	นาสวน	คำชะอี	มุกดาหาร
4890	หอมทุเรียน	00231	เจ้า	นาสวน	สันป่าตอง	เชียงใหม่

พันธุ์ข้าวพื้นเมืองไทย

ลำดับที่	ชื่อพันธุ์	หมายเลข	ชนิดข้าว	ชนิดการปลูก	อำเภอ	จังหวัด
4891	หอมवल	11983	เหนียว	นาสวน	ทุ่งช้าง	น่าน
4892	หอมนาข้าว	10275	เจ้า	นาสวน	เขาชัยสน	พัทลุง
4893	หอมนางนวล	07756	เหนียว	นาสวน	จุน	พะเยา
4894	หอมนางมด	07148	เจ้า	นาสวน	แปลงยาว	ฉะเชิงเทรา
4895	หอมนายพล	05751	เจ้า	นาสวน	เมือง	นครนายก
4896	หอมบาง	06382	เจ้า	นาสวน	วังทอง	พิษณุโลก
4897	หอมบางแก้ว	22174	เจ้า	นาสวน	โคกโพธิ์	ปัตตานี
4898	หอมเบา	17081	เจ้า	นาสวน	รัตภูมิ	สงขลา
4899	หอมเบาไร่	23804	เจ้า	ข้าวไร่	ฉวาง	นครศรีธรรมราช
4900	หอมเบี้ยวตั้ง	06951	เจ้า	ข้าวไร่	สันป่าตอง	เชียงใหม่
4901	หอมใบ	05459	เจ้า	ข้าวไร่	สามง่าม	พิจิตร
4902	หอมป่น	17988	เหนียว	นาสวน	พรรณานิคม	สกลนคร
4903	หอมปลาจิ๋ว	07655	เหนียว	นาสวน	ห้วยเม็ก	กาฬสินธุ์
4904	หอมปากีสถาน	14149	เจ้า	นาสวน	เมือง	อุบลราชธานี
4905	หอมแผ่	05745	เหนียว	นาสวน	เมือง	ขอนแก่น
4906	หอมไผ่	04422	เหนียว	ข้าวไร่	เมือง	เชียงราย
4907	หอมพม่า	05333	เหนียว	นาสวน	เมือง	พิษณุโลก
4908	หอมพระเทพ	04045	เหนียว	นาสวน	พังโคน	สกลนคร
4909	หอมพวง	08113	เจ้า	ข้าวไร่	หนองหญ้าปล้อง	เพชรบุรี
4910	หอมพันธุ์	13740	เหนียว	นาสวน	กุดบาก	สกลนคร
4911	หอมพานทอง	21434	เจ้า	ขึ้นน้ำ	โพธิ์ทอง	อ่างทอง
4912	หอมแพะโล้	07672	เหนียว	นาสวน	ห้วยเม็ก	กาฬสินธุ์
4913	หอมแพร์	21681	เหนียว	ข้าวไร่	บ้านแพง	นครพนม
4914	หอมโพธิ์	06381	เจ้า	นาสวน	บางระกำ	พิษณุโลก
4915	หอมฟุ้ง	11562	เจ้า	ข้าวไร่	ทองผาภูมิ	กาญจนบุรี
4916	หอมมั่ง	21875	เจ้า	นาสวน	อุ้มผาง	ตาก
4917	หอมมะยม	06741	เจ้า	นาสวน	บางเขน	กรุงเทพฯ
4918	หอมมะลิ	06426	เจ้า	นาสวน	คลองหลวง	ปทุมธานี
4919	หอมมะลิเมล็ดใหญ่	22902	เจ้า	ข้าวไร่	บ้านไร่	อุทัยธานี
4920	หอมมะลิไร่	22874	เจ้า	ข้าวไร่	ก.เขาค้อ*	เพชรบูรณ์

พันธุ์ข้าวพื้นเมืองไทย

ลำดับที่	ชื่อพันธุ์	หมายเลข	ชนิดข้าว	ชนิดการปลูก	อำเภอ	จังหวัด
4921	หอมมาลัย	03011	เจ้า	นาสวน	เมือง	พิษณุโลก
4922	หอมมาลา	03521	เจ้า	นาสวน	เมือง	พิษณุโลก
4923	หอมเม็ดเล็ก	08231	เจ้า	ขึ้นน้ำ	บางซ้าย	อยุธยา
4924	หอมเมล็ดยาว	14112	เจ้า	ข้าวไร่	แมริม	เชียงใหม่
4925	หอมเมล็ดเล็ก	06902	เจ้า	ขึ้นน้ำ	บางปลาม้า	สุพรรณบุรี
4926	หอมเมล็ดใหญ่	11058	เจ้า	นาสวน	เมือง	กาญจนบุรี
4927	หอมเมืองเพชร	10969	เจ้า	นาสวน	แก่งคอย	สระบุรี
4928	หอมเมืองเลย	15870	เหนียว	นาสวน	บำเหน็จณรงค์	ชัยภูมิ
4929	หอมแม่จัน	10473	เจ้า	ข้าวไร่	เมือง	เชียงใหม่
4930	หอมแม่ใจ	01884	เหนียว	ข้าวไร่	เมือง	ขอนแก่น
4931	หอมยาว	11764	เหนียว	ข้าวไร่	สา	น่าน
4932	หอมรวง	11071	เจ้า	นาสวน	ไทรโยค	กาญจนบุรี
4933	หอมไร่	12350	เจ้า	นาสวน	เขาสมิง	ตราด
4934	หอมละออ	03421	เหนียว	นาสวน	เมือง	สุโขทัย
4935	หอมลาย	06730	เหนียว	นาสวน	บางเขน	กรุงเทพฯ
4936	หอมลาว	06684	เหนียว	นาสวน	ร้องกวาง	แพร่
4937	หอมลูกเขย	10221	เจ้า	นาสวน	เมือง	พัทลุง
4938	หอมศรีนวล	10662	เจ้า	นาสวน	เมือง	ปราจีนบุรี
4939	หอมเศรษฐี	02968	เจ้า	ขึ้นน้ำ	เมือง	อยุธยา
4940	หอมสตุ้ง	06822	เจ้า	นาสวน	เมือง	นครนายก
4941	หอมสวน	08992	เจ้า	ข้าวไร่	ขามเฒ่า	กำแพงเพชร
4942	หอมสวรรค์	04778	เจ้า	นาสวน	กระทุ่ม	ภูเก็ต
4943	หอมสัก	09694	เจ้า	นาสวน	สิชล	นครศรีธรรมราช
4944	หอมสังข์	17435	เจ้า	นาสวน	เมือง	ตรัง
4945	หอมสังข์กราย	17442	เจ้า	นาสวน	เมือง	ตรัง
4946	หอมสุรินทร์	05819	เจ้า	นาสวน	คอนสวรรค์	ชัยภูมิ
4947	หอมเสียม	22218	เหนียว	นาสวน	นาวัง	หนองบัวลำภู
4948	หอมหนัก	13456	เจ้า	นาสวน	เมือง	กระบี่
4949	หอมหล่ม	14097	เจ้า	นาสวน	ชุมแพ	ขอนแก่น
4950	หอมหล่มสัก	12620	เหนียว	นาสวน	คอนสาร	ชัยภูมิ



พันธุ์ข้าวพื้นเมืองไทย

ลำดับที่	ชื่อพันธุ์	หมายเลข	ชนิดข้าว	ชนิดการปลูก	อำเภอ	จังหวัด
4951	หอมหลวงราม	19232	เจ้า	ข้าวไร่	เมือง	พัทลุง
4952	หอมหวล	09043	เหนียว	นาสวน	เมือง	สกลนคร
4953	หอมหาง	01688	เจ้า	ขึ้นน้ำ	เมือง	อยุธยา
4954	หอมหืด	04068	เหนียว	นาสวน	พังโคน	สกลนคร
4955	หอมเหนียว	02479	เหนียว	ข้าวไร่	หนองหาน	อุดรธานี
4956	หอมใหญ่	12138	เหนียว	นาสวน	นาแก	นครพนม
4957	หอมอ้ม	12604	เหนียว	นาสวน	แก่งคร้อ	ชัยภูมิ
4958	หอมอินเดีย	02018	เจ้า	นาสวน	เมือง	ชัยนาท
4959	หอมอินตก	06735	เหนียว	นาสวน	บางเขน	กรุงเทพฯ
4960	หอมอิหร่าน	14150	เจ้า	นาสวน	เมือง	อุบลราชธานี
4961	หอมอุดม	07608	เหนียว	นาสวน	โนนสะอาด	อุดรธานี
4962	หอมอุดมไทย	06738	เหนียว	นาสวน	บางเขน	กรุงเทพฯ
4963	หอยสังข์	07024	เจ้า	นาสวน	ร้อนพิบูลย์	นครศรีธรรมราช
4964	หอยสังข์กลาย	10334	เจ้า	นาสวน	เมือง	ตรัง
4965	หอมหลวงราม	14332	เจ้า	ข้าวไร่	เมือง	พัทลุง
4966	หัวขด	16724	เจ้า	นาสวน	ก.ศรีบรรพต*	พัทลุง
4967	หัวคันทนา	03515	เจ้า	ขึ้นน้ำ	เมือง	พิษณุโลก
4968	หัวแดง	08408	เหนียว	นาสวน	ก.ทองแสนขัน*	อุดรดิตถ์
4969	หัวนา	07405	เจ้า	นาสวน	หนองจิก	ปัตตานี
4970	หัวนาหนัก	15579	เจ้า	นาสวน	ปะเหลียน	ตรัง
4971	หัวมันใหญ่	13132	เหนียว	ข้าวไร่	เขียงกลาง	น่าน
4972	หัวรถไฟ	21751	เจ้า	นาสวน	ด่านขุนทด	นครราชสีมา
4973	หัวรวงยาว	12692	เจ้า	นาสวน	ระโนด	สงขลา
4974	หัวหอก	01399	เหนียว	ข้าวไร่	เมือง	ลำปาง
4975	หัวหอม	07463	เจ้า	นาสวน	เทพา	สงขลา
4976	หัวเหนียว	17079	เหนียว	นาสวน	รัตภูมิ	สงขลา
4977	หาง	11631	เหนียว	ข้าวไร่	ท่าวังผา	น่าน
4978	หางกระรอก	09426	เจ้า	ขึ้นน้ำ	ขลุง	จันทบุรี
4979	หางกวง	22710	เหนียว	ข้าวไร่	น้ำยืน	อุบลราชธานี
4980	หางอน	15904	เจ้า	นาสวน	บำเหน็จณรงค์	ชัยภูมิ

พันธุ์ข้าวพื้นเมืองไทย

ลำดับที่	ชื่อพันธุ์	หมายเลข	ชนิดข้าว	ชนิดการปลูก	อำเภอ	จังหวัด
4981	หางชะมด	09940	เจ้า	ข้าวไร่	ร้อยเอ็ด	นครราชสีมา
4982	หางช้าง	03527	เจ้า	นาสวน	วังทอง	พิษณุโลก
4983	หางดอก	04248	เจ้า	นาสวน	ปากพะยูน	พัทลุง
4984	หางตะกวด	09178	เจ้า	นาสวน	ไพศาลี	นครสวรรค์
4985	หางไทร	12709	เจ้า	นาสวน	เทพา	สงขลา
4986	หางนกยูง	06872	เจ้า	ขึ้นน้ำ	บางปลาม้า	สุพรรณบุรี
4987	หางนาถ	05711	เหนียว	นาสวน	ก.พระยืน*	ขอนแก่น
4988	หางบุ้ง	14354	เจ้า	ข้าวไร่	เมือง	พัทลุง
4989	หางปลาไหล	06416	เจ้า	ข้าวไร่	ชาติตระการ	พิษณุโลก
4990	หางม้า	12438	เจ้า	ข้าวไร่	ศรีราชา	ชลบุรี
4991	หางยาว	10385	เจ้า	นาสวน	ลือเกา	ตรัง
4992	หางยี	05737	เหนียว	นาสวน	กุ่มกาวปี	อุดรธานี
4993	หางลี	22761	เหนียว	นาสวน	เพ็ญ	อุดรธานี
4994	หางวี	21644	เหนียว	นาสวน	โพธิ์หมากแข้ง	หนองคาย
4995	หางหมาออก	05411	เจ้า	นาสวน	กบินทร์บุรี	ปราจีนบุรี
4996	หางหมาใน	21707	เหนียว	นาสวน	ด่านซ้าย	เลย
4997	หางหมู	14175	เจ้า	ขึ้นน้ำ	สนามชัยเขต	ฉะเชิงเทรา
4998	หางไหล	07106	เจ้า	นาสวน	ท่าชนะ	สุราษฎร์ธานี
4999	หางอ่อน	07276	เจ้า	นาสวน	บ้านค่าย	ระยอง
5000	หาดทรายขาว	13497	เจ้า	นาสวน	ปลายพระยา	กระบี่
5001	ห้าไฟ	14006	เหนียว	นาสวน	ดอนตาล	มุกดาหาร
5002	ห้ารวง	05339	เจ้า	นาสวน	เมือง	ปราจีนบุรี
5003	ห้ารวงเกษตร	09142	เจ้า	นาสวน	พยุหะคีรี	นครสวรรค์
5004	ห้ารวงเบา	15974	เจ้า	นาสวน	เมือง	ชัยนาท
5005	ห้าร้อยเมล็ด	03186	เหนียว	นาสวน	เขียงกลาง	พะเยา
5006	ห้าล้าน	01857	เจ้า	ข้าวไร่	เมือง	เชียงใหม่
5007	หิ้งห้อย	02298	เจ้า	ขึ้นน้ำ	เมือง	อยุธยา
5008	หีน	22185	เจ้า	นาสวน	ยะรัง	ปัตตานี
5009	หีนทอง	05427	เจ้า	นาสวน	ประจันตคาม	ปราจีนบุรี
5010	หีนแก้ว	05177	เจ้า	นาสวน	ร้องกวาง	แพร่

พันธุ์ข้าวพื้นเมืองไทย

ลำดับที่	ชื่อพันธุ์	หมายเลข	ชนิดข้าว	ชนิดการปลูก	อำเภอ	จังหวัด
5011	หินขาว	05115	เหนียว	ข้าวไร่	เมือง	แพร่
5012	หินซ้อน	05376	เจ้า	ขึ้นน้ำ	เมือง	สระแก้ว
5013	เห็น	12002	เหนียว	ข้าวไร่	แม่จริม	น่าน
5014	เหนียว	07999	เหนียว	ข้าวไร่	จตุรัส	ชัยภูมิ
5015	เหนียว 12	22216	เหนียว	นาสวน	นาวัง	หนองบัวลำภู
5016	เหนียวกันจุด	08212	เหนียว	นาสวน	เมือง	เพชรบุรี
5017	เหนียวกันมั้ง	12888	เหนียว	นาสวน	ประจันตคาม	ปราจีนบุรี
5018	เหนียวกระดุกงู	11066	เหนียว	ข้าวไร่	ทองผาภูมิ	กาญจนบุรี
5019	เหนียวกระโหลก	10949	เหนียว	นาสวน	วิหารแดง	สระบุรี
5020	เหนียวกรุงเทพ	08177	เหนียว	นาสวน	วัดเพลง	ราชบุรี
5021	เหนียวกล้วย	04584	เหนียว	นาสวน	คลองท่อม	กระบี่
5022	เหนียวกล้า	13011	เหนียว	นาสวน	ลาดยาว	นครสวรรค์
5023	เหนียวกลีบแดง	16699	เหนียว	นาสวน	กันตัง	ตรัง
5024	เหนียวกะทิ	04304	เหนียว	นาสวน	เมือง	สตูล
5025	เหนียวกะเหรียง	02574	เหนียว	ข้าวไร่	เมือง	เชียงใหม่
5026	เหนียวกันยา	02520	เหนียว	นาสวน	พานทอง	ชลบุรี
5027	เหนียวกัมพูชา	09495	เหนียว	ขึ้นน้ำ	เมือง	ตราด
5028	เหนียวกันชิง	17101	เหนียว	นาสวน	ปลายพระยา	กระบี่
5029	เหนียวกานพลู	12956	เหนียว	นาสวน	พนมสารคาม	ฉะเชิงเทรา
5030	เหนียวก้านพลู	09588	เหนียว	นาสวน	สองพี่น้อง	สุพรรณบุรี
5031	เหนียวกาบลาย	12151	เหนียว	นาสวน	เมือง	ยโสธร
5032	เหนียวกาบโหนด	10002	เหนียว	นาสวน	โคกโพธิ์	ปัตตานี
5033	เหนียวกาอัมมาคะ	04322	เหนียว	นาสวน	เมือง	สตูล
5034	เหนียวกำ	11393	เหนียว	ข้าวไร่	บ้านไร่	อุทัยธานี
5035	เหนียวกุ่ม	06879	เหนียว	นาสวน	ดอนเจดีย์	สุพรรณบุรี
5036	เหนียวกุกี	09896	เหนียว	นาสวน	สุไหงปาดี	นราธิวาส
5037	เหนียวแก่นจันทร์	07229	เหนียว	นาสวน	บางละมุง	ชลบุรี
5038	เหนียวไก่เถื่อน	09094	เหนียว	ข้าวไร่	แม่แจ่ม	เชียงใหม่
5039	เหนียวขนาย	15883	เหนียว	นาสวน	ด่านขุนทด	นครราชสีมา
5040	เหนียวขนุน	01938	เหนียว	ข้าวไร่	ควนขนุน	พัทลุง

พันธุ์ข้าวพื้นเมืองไทย

ลำดับที่	ชื่อพันธุ์	หมายเลข	ชนิดข้าว	ชนิดการปลูก	อำเภอ	จังหวัด
5041	เหนียวมัน	10051	เหนียว	นาสวน	มายอ	ปัตตานี
5042	เหนียวข้อดำ	09741	เหนียว	นาสวน	ท่าศาลา	นครศรีธรรมราช
5043	เหนียวขาว	06876	เหนียว	นาสวน	เดิมบางนางบวช	สุพรรณบุรี
5044	เหนียวขาวเปลือกดำ	10313	เหนียว	นาสวน	ควนขนุน	พัทลุง
5045	เหนียวขาวมะลิ	21687	เหนียว	ขึ้นน้ำ	เซกา	หนองคาย
5046	เหนียวขี้ตม	05409	เหนียว	นาสวน	เมือง	สระแก้ว
5047	เหนียวเขี้ยวงู	06546	เหนียว	นาสวน	บ้านหมี่	ลพบุรี
5048	เหนียวแข็ง	03589	เหนียว	นาสวน	วัดโบสถ์	พิษณุโลก
5049	เหนียวไข่ปลาไหล	09576	เหนียว	นาสวน	กำแพงแสน	นครปฐม
5050	เหนียวคลองบางแค	01343	เหนียว	นาสวน	บางเขน	กรุงเทพฯ
5051	เหนียวคันทวน	21982	เหนียว	นาสวน	หัวไทร	นครศรีธรรมราช
5052	เหนียวค่าน้อย	05431	เหนียว	นาสวน	วัฒนานคร	สระแก้ว
5053	เหนียวคำผาย	05334	เหนียว	นาสวน	ตาพระยา	สระแก้ว
5054	เหนียวโคราช	21428	เหนียว	นาสวน	สังขละบุรี	กาญจนบุรี
5055	เหนียวงอ	14950	เหนียว	ข้าวไร่	ศรีสัชนาลัย	สุโขทัย
5056	เหนียวงา	13601	เหนียว	ข้าวไร่	ชุมแพ	ขอนแก่น
5057	เหนียวงาช้าง	09696	เหนียว	นาสวน	สิชล	นครศรีธรรมราช
5058	เหนียวเงิน	11413	เหนียว	ข้าวไร่	บ้านไร่	อุทัยธานี
5059	เหนียวจัน	09893	เหนียว	นาสวน	สุโขทัย	นครราชสีมา
5060	เหนียวเจ้า	08930	เหนียว	ข้าวไร่	บ้านไร่	อุทัยธานี
5061	เหนียวช่อ	14417	เหนียว	ข้าวไร่	ก.เกาะยาว*	พังงา
5062	เหนียวช่อพยอม	03745	เหนียว	นาสวน	สามชุก	สุพรรณบุรี
5063	เหนียวช่อหวาย	10216	เหนียว	นาสวน	เมือง	พัทลุง
5064	เหนียวชะมด	14366	เหนียว	ข้าวไร่	เมือง	พัทลุง
5065	เหนียวชัยภูมิ	06187	เหนียว	นาสวน	โพธาราม	ราชบุรี
5066	เหนียวเขียงใหม่	11110	เหนียว	นาสวน	ท่าม่วง	กาญจนบุรี
5067	เหนียวขาวนึ่ง	06810	เหนียว	นาสวน	เมือง	นครนายก
5068	เหนียวชีว	14374	เหนียว	ข้าวไร่	เมือง	พัทลุง
5069	เหนียวชีวไร่	14377	เหนียว	ข้าวไร่	เมือง	พัทลุง
5070	เหนียวแซง	19506	เหนียว	นาสวน	คลองท่อม	กระบี่

พันธุ์ข้าวพื้นเมืองไทย

ลำดับที่	ชื่อพันธุ์	หมายเลข	ชนิดข้าว	ชนิดการปลูก	อำเภอ	จังหวัด
5071	เหนียวญี่ปุ่น	14651	เหนียว	นาสวน	ประจันตคาม	ปราจีนบุรี
5072	เหนียวดอ	08007	เหนียว	นาสวน	แก่งคร้อ	ชัยภูมิ
5073	เหนียวดอกแฉ	19520	เหนียว	นาสวน	เมือง	กระบี่
5074	เหนียวดอกจาน	15868	เหนียว	นาสวน	โนนสูง	นครราชสีมา
5075	เหนียวดอกซ้อน	06832	เหนียว	นาสวน	ปากพลี	นครนายก
5076	เหนียวดอกบุญ	17298	เหนียว	นาสวน	โคกโพธิ์	ปัตตานี
5077	เหนียวดอกพร้าว	16678	เหนียว	นาสวน	เมือง	สตูล
5078	เหนียวดอกพุด	09858	เหนียว	นาสวน	ระแงะ	นราธิวาส
5079	เหนียวดอกขาว	01867	เหนียว	ข้าวไร่	เมือง	ขอนแก่น
5080	เหนียวดอกแดง	21748	เหนียว	นาสวน	ลำปลายมาศ	บุรีรัมย์
5081	เหนียวดำ	06315	เหนียว	นาสวน	วังทอง	พิษณุโลก
5082	เหนียวดำกา	19257	เหนียว	ข้าวไร่	เมือง	พัทลุง
5083	เหนียวดำกาเขียว	19476	เหนียว	ข้าวไร่	ปลายพระยา	กระบี่
5084	เหนียวดำกุลา	10247	เหนียว	ข้าวไร่	ควนขนุน	พัทลุง
5085	เหนียวดำตัน	11025	เหนียว	นาสวน	เมือง	สระบุรี
5086	เหนียวดำทับหมู	07278	เหนียว	นาสวน	แก่ง	ระยอง
5087	เหนียวดำท้ายจุด	14373	เหนียว	ข้าวไร่	เมือง	พัทลุง
5088	เหนียวดำน้อย	06827	เหนียว	นาสวน	เมือง	นครนายก
5089	เหนียวดำเปลือกขาว	09938	เหนียว	ข้าวไร่	รือเสาะ	นราธิวาส
5090	เหนียวดำเปลือกดำ	10182	เหนียว	ข้าวไร่	ตะโหมด	พัทลุง
5091	เหนียวดำเปลือกแดง	10245	เหนียว	นาสวน	ควนขนุน	พัทลุง
5092	เหนียวดำพวง	14378	เหนียว	ข้าวไร่	เมือง	พัทลุง
5093	เหนียวดำมะเกลือ	07279	เหนียว	นาสวน	แก่ง	ระยอง
5094	เหนียวดำไร่	14376	เหนียว	ข้าวไร่	เมือง	พัทลุง
5095	เหนียวดำหม้อ	19247	เหนียว	ข้าวไร่	เมือง	พัทลุง
5096	เหนียวดำหอม	19283	เหนียว	ข้าวไร่	เมือง	พัทลุง
5097	เหนียวดำหาง	14370	เหนียว	ข้าวไร่	เมือง	พัทลุง
5098	เหนียวดีตะเข้	08019	เหนียว	ขึ้นน้ำ	พนมสารคาม	ฉะเชิงเทรา
5099	เหนียวดีหมี	03859	เหนียว	นาสวน	แก่ง	ระยอง
5100	เหนียวแดง	05578	เหนียว	นาสวน	ม่วงสามสิบ	อุบลราชธานี

## พันธุ์ข้าวพื้นเมืองไทย

ลำดับที่	ชื่อพันธุ์	หมายเลข	ชนิดข้าว	ชนิดการปลูก	อำเภอ	จังหวัด
5101	เหนียวแดงน้อย	12889	เหนียว	นาสวน	ประจันตคาม	ปราจีนบุรี
5102	เหนียวแดงไร่	19260	เหนียว	ข้าวไร่	เมือง	พัทลุง
5103	เหนียวแดงไถลยาว	17076	เหนียว	นาสวน	รัตภูมิ	สงขลา
5104	เหนียวต้นจุด	09509	เหนียว	นาสวน	เมือง	ตราด
5105	เหนียวดับหมู	07226	เหนียว	นาสวน	บางละมุง	ชลบุรี
5106	เหนียวตาหู	19263	เหนียว	ข้าวไร่	เมือง	พัทลุง
5107	เหนียวตาดำ	08026	เหนียว	นาสวน	พนมสารคาม	ฉะเชิงเทรา
5108	เหนียวตาพุม	03488	เหนียว	นาสวน	เมือง	พิษณุโลก
5109	เหนียวตาล	14450	เหนียว	นาสวน	ไชยา	สุราษฎร์ธานี
5110	เหนียวตัว	01853	เหนียว	ข้าวไร่	เมือง	เชียงใหม่
5111	เหนียวตีนผึ้ง	21243	เหนียว	นาสวน	เขาสมิง	ตราด
5112	เหนียวถั่ว	09975	เหนียว	นาสวน	เมือง	ยะลา
5113	เหนียวทลายหมาก	09500	เหนียว	นาสวน	เมือง	ตราด
5114	เหนียวทหาร	09494	เหนียว	นาสวน	เมือง	ตราด
5115	เหนียวทอง	05910	เหนียว	ข้าวไร่	สันป่าตอง	เชียงใหม่
5116	เหนียวทองหัด	09570	เหนียว	นาสวน	กำแพงแสน	นครปฐม
5117	เหนียวทันสมัย	02729	เหนียว	นาสวน	ตะพานหิน	พิจิตร
5118	เหนียวท้ายดำ	09736	เหนียว	นาสวน	ท่าศาลา	นครศรีธรรมราช
5119	เหนียวทิ	19490	เหนียว	นาสวน	คลองท่อม	กระบี่
5120	เหนียวทุ่งสังข์	19519	เหนียว	นาสวน	เมือง	กระบี่
5121	เหนียวทุเรียน	09517	เหนียว	นาสวน	เมือง	ตราด
5122	เหนียวเทวดา	00204	เจ้า	นาสวน	สันป่าตอง	เชียงใหม่
5123	เหนียวไทย	06376	เหนียว	ขึ้นน้ำ	ชาติตระการ	พิษณุโลก
5124	เหนียวนมวัว	16812	เหนียว	นาสวน	เมือง	พัทลุง
5125	เหนียวน้อยขาว	10160	เหนียว	นาสวน	ขุนหาญ	ศรีสะเกษ
5126	เหนียวนาคราช	09982	เหนียว	นาสวน	เมือง	ยะลา
5127	เหนียวนางแดง	16816	เหนียว	นาสวน	เมือง	สตูล
5128	เหนียวนางคู่ย	03774	เหนียว	นาสวน	พนมทวน	กาญจนบุรี
5129	เหนียวนางนวล	05362	เหนียว	นาสวน	วัฒนานคร	สระแก้ว
5130	เหนียวนางปิ้ง	10270	เหนียว	นาสวน	กงหรา	พัทลุง

พันธุ์ข้าวพื้นเมืองไทย

ลำดับที่	ชื่อพันธุ์	หมายเลข	ชนิดข้าว	ชนิดการปลูก	อำเภอ	จังหวัด
5131	เหนียวนางพวง	17384	เหนียว	นาสวน	กงหรา	พัทลุง
5132	เหนียวนางมา	16792	เหนียว	นาสวน	รัตภูมิ	สงขลา
5133	เหนียวนางโอ	19551	เหนียว	ข้าวไร่	ท่ายเหมือง	พังงา
5134	เหนียวนายไพ	02734	เหนียว	นาสวน	ตะพานหิน	พิจิตร
5135	เหนียวนายรัตน์	08036	เหนียว	นาสวน	เมือง	นครนายก
5136	เหนียวน้ำเตียว	17000	เหนียว	นาสวน	เมือง	ภูเก็ต
5137	เหนียวน้ำผึ้ง	06816	เหนียว	นาสวน	เมือง	นครนายก
5138	เหนียวนิมมวล	12396	เหนียว	นาสวน	บางละมุง	ชลบุรี
5139	เหนียวนุ้ย	19261	เหนียว	ข้าวไร่	เมือง	พัทลุง
5140	เหนียวเนียง	09878	เหนียว	นาสวน	ระแงะ	นราธิวาส
5141	เหนียวบ่อทอง	21373	เหนียว	นาสวน	ท่าม่วง	กาญจนบุรี
5142	เหนียวบอน	10048	เหนียว	นาสวน	มายอ	ปัตตานี
5143	เหนียวบามะ	09871	เหนียว	นาสวน	ระแงะ	นราธิวาส
5144	เหนียวบางปะกง	06837	เหนียว	นาสวน	เมือง	นครนายก
5145	เหนียวบางพาน	09683	เหนียว	นาสวน	หลังสวน	ชุมพร
5146	เหนียวบ้านโพ	03881	เหนียว	นาสวน	บ้านโพธิ์	ฉะเชิงเทรา
5147	เหนียวบายลี	12399	เหนียว	จันทน์	บางละมุง	ชลบุรี
5148	เหนียวบีที	00113	เจ้า	นาสวน	สันป่าตอง	เชียงใหม่
5149	เหนียวเบา	15867	เหนียว	ข้าวไร่	โนนสูง	นครราชสีมา
5150	เหนียวเบาแดง	16827	เหนียว	นาสวน	ถลาง	ภูเก็ต
5151	เหนียวปริง	10302	เหนียว	นาสวน	ควนขนุน	พัทลุง
5152	เหนียวปล้องแฉั่ว	06817	เหนียว	นาสวน	เมือง	นครนายก
5153	เหนียวปลาชิว	21627	เหนียว	นาสวน	บรบือ	มหาสารคาม
5154	เหนียวป่องแฉั่ว	21623	เหนียว	นาสวน	เมือง	มหาสารคาม
5155	เหนียวปากคู	09624	เหนียว	นาสวน	กะเปอร์	ระนอง
5156	เหนียวปางผา	07005	เหนียว	นาสวน	เมือง	นครศรีธรรมราช
5157	เหนียวปิง	03868	เหนียว	นาสวน	เมือง	จันทบุรี
5158	เหนียวปีแล	10015	เหนียว	นาสวน	เมือง	ปัตตานี
5159	เหนียวปียา	09993	เหนียว	นาสวน	โคกโพธิ์	ปัตตานี
5160	เหนียวเปลือกขาว	11291	เหนียว	ข้าวไร่	ศรีสัชนาลัย	สุโขทัย

พันธุ์ข้าวพื้นเมืองไทย

ลำดับที่	ชื่อพันธุ์	หมายเลข	ชนิดข้าว	ชนิดการปลูก	อำเภอ	จังหวัด
5161	เหนียวเปลือกดำ	14367	เหนียว	ข้าวไร่	เมือง	พัทลุง
5162	เหนียวเปลือกแดง	08149	เหนียว	ข้าวไร่	ด่านช้าง	สุพรรณบุรี
5163	เหนียวเปลือกม้งคุด	06769	เหนียว	นาสวน	บางเขน	กรุงเทพฯ
5164	เหนียวเปลือกเหลือง	08121	เหนียว	ข้าวไร่	หนองหญ้าปล้อง	เพชรบุรี
5165	เหนียวเปียก	07076	เหนียว	นาสวน	ปากพันธ์	นครศรีธรรมราช
5166	เหนียวผึ้ง	14816	เหนียว	ข้าวไร่	สา	น่าน
5167	เหนียวแฝ	11414	เหนียว	ข้าวไร่	บ้านไร่	อุทัยธานี
5168	เหนียวฝุ่น	03586	เหนียว	นาสวน	วัดโบสถ์	พิษณุโลก
5169	เหนียวพม่า	06377	เหนียว	นาสวน	ก.เนินมะปราง*	พิษณุโลก
5170	เหนียวพยายาม	03407	เหนียว	นาสวน	คลองขลุง	กำแพงเพชร
5171	เหนียวพรมลาย	19521	เหนียว	นาสวน	เมือง	กระบี่
5172	เหนียวพวงมะพร้าว	09739	เหนียว	นาสวน	ท่าศาลา	นครศรีธรรมราช
5173	เหนียวพันธุ์ขาว	11228	เหนียว	ข้าวไร่	ศรีสังขาลัย	สุโขทัย
5174	เหนียวพันธุ์หนัก	14290	เหนียว	นาสวน	วังทรายพูล	พิจิตร
5175	เหนียวเพชรบูรณ์	12910	เหนียว	นาสวน	ปากพลี	นครนายก
5176	เหนียวแพร์	08132	เหนียว	ข้าวไร่	ด่านช้าง	สุพรรณบุรี
5177	เหนียวมดรีน	10259	เหนียว	นาสวน	เมือง	พัทลุง
5178	เหนียวมะดัน	07931	เหนียว	ข้าวไร่	พิมาย	นครราชสีมา
5179	เหนียวมะลิ	13397	เหนียว	นาสวน	ศรีสงคราม	นครพนม
5180	เหนียวมะลิวัลย์	07538	เหนียว	นาสวน	มีนบุรี	กรุงเทพฯ
5181	เหนียวมัน	09889	เหนียว	นาสวน	สุไหงปาดี	นราธิวาส
5182	เหนียวมันหมู	08168	เหนียว	ข้าวไร่	ด่านช้าง	สุพรรณบุรี
5183	เหนียวเม็ดลาย	15194	เหนียว	ข้าวไร่	แม่จัน	เชียงราย
5184	เหนียวเม็ดใหญ่	21237	เหนียว	นาสวน	บ่อไร่	ตราด
5185	เหนียวเมล็ดใหญ่	21532	เหนียว	ข้าวไร่	แม่ฟ้าหลวง	เชียงราย
5186	เหนียวเมืองจีน	03050	เหนียว	นาสวน	หนองฉาง	อุทัยธานี
5187	เหนียวเมืองแพร์	13007	เหนียว	นาสวน	คลองลาน	กำแพงเพชร
5188	เหนียวแม่ปิ่น	02495	เหนียว	ข้าวไร่	ห้วยสีทน	กาฬสินธุ์
5189	เหนียวแม่ัว	05958	เหนียว	ข้าวไร่	สันป่าตอง	เชียงใหม่
5190	เหนียววงขนุน	09818	เหนียว	นาสวน	เมือง	นราธิวาส



พันธุ์ข้าวพื้นเมืองไทย

ลำดับที่	ชื่อพันธุ์	หมายเลข	ชนิดข้าว	ชนิดการปลูก	อำเภอ	จังหวัด
5191	เหนียววน	06875	เหนียว	นาสวน	ด่านช้าง	สุพรรณบุรี
5192	เหนียวย่านมัน	10078	เหนียว	นาสวน	ยะหริ่ง	ปัตตานี
5193	เหนียวรวงหน้า	16804	เหนียว	นาสวน	ปากพะยูน	พัทลุง
5194	เหนียวรอง	16743	เหนียว	นาสวน	เมือง	สตูล
5195	เหนียวระพี	16736	เหนียว	นาสวน	เมือง	สตูล
5196	เหนียวรากไฟ	21145	เหนียว	นาสวน	ประจันตคาม	ปราจีนบุรี
5197	เหนียวไร่	11084	เหนียว	ข้าวไร่	เมือง	กาญจนบุรี
5198	เหนียวลอย	04496	เหนียว	นาสวน	หนองหาน	อุดรธานี
5199	เหนียวละงู	04314	เหนียว	นาสวน	เมือง	สตูล
5200	เหนียวละมุล	11026	เหนียว	นาสวน	เมือง	สระบุรี
5201	เหนียวลัด	19461	เหนียว	ข้าวไร่	เมือง	กระบี่
5202	เหนียวลันตัน	09821	เหนียว	นาสวน	เมือง	นราธิวาส
5203	เหนียวล้างนึ่ง	10008	เหนียว	นาสวน	โคกโพธิ์	ปัตตานี
5204	เหนียวล้างปิ้ง	09748	เหนียว	นาสวน	ท่าศาลา	นครศรีธรรมราช
5205	เหนียวลาย	08148	เหนียว	ข้าวไร่	ด่านช้าง	สุพรรณบุรี
5206	เหนียวลาว	03429	เหนียว	นาสวน	กงไกรลาศ	สุโขทัย
5207	เหนียวลำปาง	10975	เหนียว	นาสวน	แก่งคอย	สระบุรี
5208	เหนียวลิมทอง	19477	เหนียว	ข้าวไร่	ปลายพระยา	กระบี่
5209	เหนียวลูกกา	09966	เหนียว	นาสวน	หนองจิก	ปัตตานี
5210	เหนียวลูกจีน	09844	เหนียว	นาสวน	ระแงะ	นราธิวาส
5211	เหนียวลูกผึ้ง	09852	เหนียว	นาสวน	ระแงะ	นราธิวาส
5212	เหนียวเล็ก	11367	เหนียว	ข้าวไร่	ก.ห้วยคต*	อุทัยธานี
5213	เหนียวเลือด	11231	เหนียว	ข้าวไร่	ศรีสังขาลัย	สุโขทัย
5214	เหนียวเลือดแรด	00337	เหนียว	นาสวน	สันป่าตอง	เชียงใหม่
5215	เหนียวเลือดม	02999	เหนียว	นาสวน	เมือง	พิษณุโลก
5216	เหนียวเศรษฐี	09537	เหนียว	นาสวน	แหลมงอบ	ตราด
5217	เหนียวสงขลา	10307	เหนียว	นาสวน	เมือง	พัทลุง
5218	เหนียวสันป่าตอง	19802	เหนียว	นาสวน	อมก๋อย	เชียงใหม่
5219	เหนียวสามผิว	01446	เหนียว	นาสวน	เมือง	ลำปาง
5220	เหนียวสายไหม	09633	เหนียว	นาสวน	เมือง	ระนอง

พันธุ์ข้าวพื้นเมืองไทย

ลำดับที่	ชื่อพันธุ์	หมายเลข	ชนิดข้าว	ชนิดการปลูก	อำเภอ	จังหวัด
5221	เหนียวสายัณฑ์	22200	เหนียว	นาสวน	สุวรรณคูหา	หนองบัวลำภู
5222	เหนียวเสือกิน	10919	เหนียว	นาสวน	วิหารแดง	สระบุรี
5223	เหนียวหนวดยาว	11388	เหนียว	ข้าวไร่	บ้านไร่	อุทัยธานี
5224	เหนียวหนัก	05701	เหนียว	นาสวน	สามโคก	ปทุมธานี
5225	เหนียวหม้อแขวน	01909	เหนียว	ข้าวไร่	เมือง	นครศรีธรรมราช
5226	เหนียวหมากโพธิ์ขาว	13371	เหนียว	นาสวน	เมือง	สกลนคร
5227	เหนียวหมากหม่วย	12890	เหนียว	นาสวน	ประจันตคาม	ปราจีนบุรี
5228	เหนียวหมาหอน	10946	เหนียว	นาสวน	วิหารแดง	สระบุรี
5229	เหนียวหย่านม	10085	เหนียว	นาสวน	ยะหริ่ง	ปัตตานี
5230	เหนียวหล่ม	11464	เหนียว	ข้าวไร่	ศรีสวัสดิ์	กาญจนบุรี
5231	เหนียวหลวง	05876	เหนียว	ข้าวไร่	สันป่าตอง	เชียงใหม่
5232	เหนียวหอม	05595	เหนียว	นาสวน	พนา	อุบลราชธานี
5233	เหนียวหอมดำ	09747	เหนียว	นาสวน	ท่าศาลา	นครศรีธรรมราช
5234	เหนียวหอมมะลิ	04489	เหนียว	นาสวน	หนองหาน	อุดรธานี
5235	เหนียวหัวบอน	09659	เหนียว	นาสวน	ปะทิว	ชุมพร
5236	เหนียวหางยาว	04592	เหนียว	นาสวน	คลองท่อม	กระบี่
5237	เหนียวเหลือง	09130	เหนียว	ข้าวไร่	แม่แจ่ม	เชียงใหม่
5238	เหนียวเหลืองใหญ่	14070	เหนียว	นาสวน	ชุมแพ	ขอนแก่น
5239	เหนียวโหนด	09935	เหนียว	นาสวน	เรือเสาะ	นราธิวาส
5240	เหนียวใหญ่	11359	เหนียว	ข้าวไร่	ก.ห้วยคต*	อุทัยธานี
5241	เหนียวอิกา	06957	เหนียว	ข้าวไร่	สันป่าตอง	เชียงใหม่
5242	เหนียวอึเซ	10964	เหนียว	นาสวน	หนองแคว	สระบุรี
5243	เหนียวอืดอก	05394	เหนียว	นาสวน	อรัญประเทศ	สระแก้ว
5244	เหนียวอีสาน	12426	เหนียว	ขึ้นน้ำ	พานทอง	ชลบุรี
5245	เหนียวอุบล	14438	เหนียว	ข้าวไร่	ก.พะโต๊ะ*	ชุมพร
5246	เหนื่อแพร่	08145	เหนียว	ข้าวไร่	ด่านช้าง	สุพรรณบุรี
5247	เหมย	13869	เหนียว	นาสวน	สบปราบ	ลำปาง
5248	เหมยนอง	09073	เหนียว	นาสวน	อมก๋อย	เชียงใหม่
5249	เหมยนองดอ	22648	เหนียว	นาสวน	ฝาง	เชียงใหม่
5250	เหมยนองพื้นเมือง	11930	เหนียว	ข้าวไร่	ปัว	น่าน

พันธุ์ข้าวพื้นเมืองไทย

ลำดับที่	ชื่อพันธุ์	หมายเลข	ชนิดข้าว	ชนิดการปลูก	อำเภอ	จังหวัด
5251	เหมยหนองเมือง	11799	เหนียว	นาสวน	เมือง	น่าน
5252	เหมยหนองหลวง	10495	เหนียว	ข้าวไร่	เมือง	เชียงใหม่
5253	เหมยหนองใหญ่	00328	เหนียว	นาสวน	สันป่าตอง	เชียงใหม่
5254	เหมยหน้อย	16411	เจ้า	นาสวน	เมือง	ปัตตานี
5255	เหยียบหญ้า	19065	เจ้า	นาสวน	ก.ทองแสนขัน*	อุดรดิตต์
5256	เหรียญทอง	06414	เจ้า	นาสวน	ชาติตระการ	พิษณุโลก
5257	เหรียญทองแดง	17035	เจ้า	นาสวน	ก.ท่าแพ*	สตูล
5258	เหล็กไน	18009	เหนียว	นาสวน	พังโคน	สกลนคร
5259	เหลียวหา	11153	เจ้า	นาสวน	กะปง	พังงา
5260	เหลือง	00961	เจ้า	นาสวน	บางเขน	กรุงเทพฯ
5261	เหลือง 11	05798	เจ้า	นาสวน	บัวใหญ่	นครราชสีมา
5262	เหลืองกด	21022	เจ้า	นาสวน	หนองหญ้าปล้อง	เพชรบุรี
5263	เหลืองก้นจุด	06217	เจ้า	นาสวน	บ้านโป่ง	ราชบุรี
5264	เหลืองกบินทร์	19966	เจ้า	นาสวน	พิมาย	นครราชสีมา
5265	เหลืองกระดาศ	02996	เจ้า	นาสวน	เมือง	พิจิตร
5266	เหลืองกระไดหัก	12457	เจ้า	นาสวน	บางละมุง	ชลบุรี
5267	เหลืองกระบ้ง	06390	เจ้า	ข้าวไร่	นครไทย	พิษณุโลก
5268	เหลืองกระโสม	21760	เจ้า	นาสวน	ปักธงชัย	นครราชสีมา
5269	เหลืองกรุงเทพ	09272	เจ้า	นาสวน	ท่าสองยาง	ตาก
5270	เหลืองกล้วย	05436	เจ้า	ขึ้นน้ำ	วัฒนานคร	สระแก้ว
5271	เหลืองกลาง	12498	เจ้า	นาสวน	ภูเขียว	ชัยภูมิ
5272	เหลืองกลาย	13041	เจ้า	นาสวน	พยุหะคีรี	นครสวรรค์
5273	เหลืองกวาง	05779	เจ้า	นาสวน	ประทาย	นครราชสีมา
5274	เหลืองกวาดทุ่ง	14161	เจ้า	นาสวน	บางปะกง	ฉะเชิงเทรา
5275	เหลืองกอดีว	08208	เจ้า	นาสวน	บ้านแหลม	เพชรบุรี
5276	เหลืองกะทิ	22088	เจ้า	นาสวน	เมือง	นครนายก
5277	เหลืองกะปะ	21736	เจ้า	นาสวน	ชุมพวง	นครราชสีมา
5278	เหลืองกะเหรียง	06886	เจ้า	ข้าวไร่	ด่านช้าง	สุพรรณบุรี
5279	เหลืองกำนัน	09186	เจ้า	นาสวน	กงไกรลาศ	สุโขทัย
5280	เหลืองกุ่ม	08205	เจ้า	นาสวน	ท่ายาง	เพชรบุรี

พันธุ์ข้าวพื้นเมืองไทย

ลำดับที่	ชื่อพันธุ์	หมายเลข	ชนิดข้าว	ชนิดการปลูก	อำเภอ	จังหวัด
5281	เหลืองกุ่ม	03615	เจ้า	นาสวน	เมือง	พิจิตร
5282	เหลืองกุ่ม	12291	เจ้า	นาสวน	ท่าใหม่	จันทบุรี
5283	เหลืองกุ่มนี้	08201	เจ้า	นาสวน	บ้านลาด	เพชรบุรี
5284	เหลืองเกลี้ยง	08160	เจ้า	ข้าวไร่	ด่านช้าง	สุพรรณบุรี
5285	เหลืองเกษตร	06387	เจ้า	นาสวน	เมือง	พิษณุโลก
5286	เหลืองเกษตรเบา	21079	เจ้า	นาสวน	พนัสนิคม	ชลบุรี
5287	เหลืองแก้ว	11100	เจ้า	นาสวน	ท่ามะกา	กาญจนบุรี
5288	เหลืองแก้ว	06812	เจ้า	นาสวน	ปากพลี	นครนายก
5289	เหลืองโกฐ	08182	เจ้า	นาสวน	เขาย้อย	เพชรบุรี
5290	เหลืองไก่อั่ว	06589	เหนียว	นาสวน	ลอง	แพร่
5291	เหลืองขจร	07216	เจ้า	นาสวน	บางละมุง	ชลบุรี
5292	เหลืองขมิ้น	21790	เจ้า	นาสวน	ครบุรี	นครราชสีมา
5293	เหลืองขอบรีว	08055	เจ้า	นาสวน	เมือง	นครนายก
5294	เหลืองข้างรีว	00075	เหนียว	นาสวน	พาน	เชียงราย
5295	เหลืองขาว	11397	เจ้า	ข้าวไร่	บ้านไร่	อุทัยธานี
5296	เหลืองขาวใหญ่	16989	เจ้า	นาสวน	เขาพนม	กระบี่
5297	เหลืองซีกลาก	22104	เจ้า	นาสวน	ตาพระยา	สระแก้ว
5298	เหลืองซีกควาย	09655	เจ้า	นาสวน	ปะทิว	ชุมพร
5299	เหลืองคนงาน	06830	เจ้า	นาสวน	เมือง	นครนายก
5300	เหลืองครก	06762	เจ้า	นาสวน	อัมพวา	สมุทรสงคราม
5301	เหลืองควายดำ	05551	เจ้า	นาสวน	ลาดกระบัง	กรุงเทพฯ
5302	เหลืองค่อม้า	05838	เจ้า	นาสวน	พิมาย	นครราชสีมา
5303	เหลืองคอยาว	05815	เจ้า	นาสวน	เมือง	ชัยภูมิ
5304	เหลืองคอสั้น	07211	เจ้า	นาสวน	พนัสนิคม	ชลบุรี
5305	เหลืองคันทนา	06175	เจ้า	นาสวน	เมือง	ราชบุรี
5306	เหลืองคำ	07676	เหนียว	นาสวน	ยางตลาด	กาฬสินธุ์
5307	เหลืองแคป	06183	เจ้า	นาสวน	โพธาราม	ราชบุรี
5308	เหลืองโค้ง	04976	เจ้า	นาสวน	คีรีมาศ	สุโขทัย
5309	เหลืองโคราช	21077	เจ้า	นาสวน	บ้านค่าย	ระยอง
5310	เหลืองงาม	12616	เจ้า	นาสวน	บ้านเขว้า	ชัยภูมิ

พันธุ์ข้าวพื้นเมืองไทย

ลำดับที่	ชื่อพันธุ์	หมายเลข	ชนิดข้าว	ชนิดการปลูก	อำเภอ	จังหวัด
5311	เหลืองง้าว	09005	เจ้า	ข้าวไร่	คลองลาน	กำแพงเพชร
5312	เหลืองเงิน	06849	เจ้า	นาสวน	ด่านช้าง	สุพรรณบุรี
5313	เหลืองจำปา	08199	เจ้า	นาสวน	ท่ายาง	เพชรบุรี
5314	เหลืองจำลอง	06391	เจ้า	นาสวน	เมือง	พิษณุโลก
5315	เหลืองแจ๊กก	21147	เจ้า	นาสวน	ประจันตคาม	ปราจีนบุรี
5316	เหลืองเจ้า	07584	เจ้า	นาสวน	มีนบุรี	กรุงเทพฯ
5317	เหลืองเจียม	07260	เจ้า	นาสวน	บ้านค่าย	ระยอง
5318	เหลืองแจก	10779	เจ้า	นาสวน	บางพลี	สมุทรปราการ
5319	เหลืองหลวง	03410	เจ้า	นาสวน	เมือง	สุโขทัย
5320	เหลืองช่อ	11187	เจ้า	นาสวน	กระทุ่ม	ภูเก็ต
5321	เหลืองชะออม	04079	เจ้า	นาสวน	ท่ายาง	เพชรบุรี
5322	เหลืองชะเอม	11104	เจ้า	นาสวน	ท่ามะกา	กาญจนบุรี
5323	เหลืองชัยภูมิ	20985	เจ้า	นาสวน	เมือง	ลพบุรี
5324	เหลืองหุมแพ	21782	เจ้า	นาสวน	โนนแดง	นครราชสีมา
5325	เหลืองเชียงใหม่	06005	เหนียว	นาสวน	เชียงแสน	เชียงราย
5326	เหลืองเข็	05317	เจ้า	นาสวน	ก.แม่พบนพระ*	ตาก
5327	เหลืองขาง	04009	เหนียว	ข้าวไร่	ชาติพนม	นครพนม
5328	เหลืองชูปเปอร์	19878	เจ้า	นาสวน	เมือง	อุบลราชธานี
5329	เหลืองดง	05762	เจ้า	นาสวน	พิมาย	นครราชสีมา
5330	เหลืองดอ	11815	เหนียว	นาสวน	เมือง	อุดรดิตถ์
5331	เหลืองดอกคูณ	07980	เจ้า	นาสวน	ครบุรี	นครราชสีมา
5332	เหลืองดอกสร้อย	06829	เจ้า	นาสวน	เมือง	นครนายก
5333	เหลืองดำ	05050	เจ้า	นาสวน	ศรีสังขาลัย	สุโขทัย
5334	เหลืองแดง	21411	เจ้า	ข้าวไร่	ทองผาภูมิ	กาญจนบุรี
5335	เหลืองโดน	06808	เจ้า	นาสวน	ปากพลี	นครนายก
5336	เหลืองต้นแข็ง	05410	เจ้า	ขึ้นน้ำ	วัฒนานคร	สระแก้ว
5337	เหลืองต้นเตี้ย	06466	เจ้า	ข้าวไร่	บ้านไร่	อุทัยธานี
5338	เหลืองตะกุก	07558	เจ้า	นาสวน	บางกะปิ	กรุงเทพฯ
5339	เหลืองตะโก	06393	เจ้า	นาสวน	วัดโบสถ์	พิษณุโลก
5340	เหลืองตะแบก	21774	เจ้า	นาสวน	ครบุรี	นครราชสีมา

พันธุ์ข้าวพื้นเมืองไทย

ลำดับที่	ชื่อพันธุ์	หมายเลข	ชนิดข้าว	ชนิดการปลูก	อำเภอ	จังหวัด
5341	เหลืองตะพานหิน	03491	เจ้า	นาสวน	เมือง	พิษณุโลก
5342	เหลืองดาร์ม	07557	เจ้า	นาสวน	หนองจอก	กรุงเทพฯ
5343	เหลืองคาตู	10624	เจ้า	นาสวน	หนองจอก	กรุงเทพฯ
5344	เหลืองตาแก้ว	17927	เจ้า	นาสวน	วังทอง	พิษณุโลก
5345	เหลืองตาจิด	21061	เจ้า	นาสวน	บ้านค่าย	ระยอง
5346	เหลืองตาโขง	08881	เจ้า	ข้าวไร่	เมือง	อุทัยธานี
5347	เหลืองต่างตา	17011	เจ้า	นาสวน	เขาพนม	กระบี่
5348	เหลืองตาใหม่	01594	เจ้า	นาสวน	บ้านแพ้ว	สมุทรสาคร
5349	เหลืองตาชม	07215	เจ้า	นาสวน	บางละมุง	ชลบุรี
5350	เหลืองตาดี	06212	เจ้า	นาสวน	บางแพ	ราชบุรี
5351	เหลืองตาต๋อง	21116	เจ้า	นาสวน	ศรีมโหสถ	ปราจีนบุรี
5352	เหลืองตาโต	08227	เจ้า	นาสวน	โพธาราม	ราชบุรี
5353	เหลืองตาเทียบ	21013	เจ้า	นาสวน	โพธาราม	ราชบุรี
5354	เหลืองตาบั้ง	21093	เจ้า	นาสวน	กบินทร์บุรี	ปราจีนบุรี
5355	เหลืองตาบัว	21215	เจ้า	นาสวน	กบินทร์บุรี	ปราจีนบุรี
5356	เหลืองตาปลื้ม	04073	เจ้า	นาสวน	เขาย้อย	เพชรบุรี
5357	เหลืองตาเป็	08200	เจ้า	นาสวน	ท่ายาง	เพชรบุรี
5358	เหลืองตาพล	08202	เจ้า	นาสวน	บ้านลาด	เพชรบุรี
5359	เหลืองตาเพชร	08061	เจ้า	นาสวน	บ้านนา	นครนายก
5360	เหลืองตาโม	03787	เจ้า	นาสวน	ท่ายาง	เพชรบุรี
5361	เหลืองต่ายัง	14685	เจ้า	ขึ้นน้ำ	กบินทร์บุรี	ปราจีนบุรี
5362	เหลืองตาราม	11038	เจ้า	นาสวน	เมือง	กาญจนบุรี
5363	เหลืองตารูญ	03821	เจ้า	นาสวน	พนัสนิคม	ชลบุรี
5364	เหลืองตาเรือง	12900	เจ้า	นาสวน	พนมสารคาม	ฉะเชิงเทรา
5365	เหลืองตาเยี่ยม	08204	เจ้า	นาสวน	บ้านลาด	เพชรบุรี
5366	เหลืองตาแวด	14227	เจ้า	ขึ้นน้ำ	บ้านค่าย	ระยอง
5367	เหลืองตาหวล	07550	เจ้า	นาสวน	หนองจอก	กรุงเทพฯ
5368	เหลืองตาแห้ง	11837	เจ้า	นาสวน	ลับแล	อุตรดิตถ์
5369	เหลืองตาอ้อ	11051	เจ้า	นาสวน	เมือง	กาญจนบุรี
5370	เหลืองคาตู	12325	เจ้า	นาสวน	บ่อไร่	ตราด

พันธุ์ข้าวพื้นเมืองไทย

ลำดับที่	ชื่อพันธุ์	หมายเลข	ชนิดข้าว	ชนิดการปลูก	อำเภอ	จังหวัด
5371	เหลืองตาเอี่ยม	03034	เจ้า	นาสวน	ท่าม่วง	กาญจนบุรี
5372	เหลืองเต้า	14485	เจ้า	นาสวน	นครชัยศรี	นครปฐม
5373	เหลืองเตี้ย	06198	เจ้า	นาสวน	เมือง	ราชบุรี
5374	เหลืองแดงโม	08195	เจ้า	นาสวน	ชะอำ	เพชรบุรี
5375	เหลืองโต	11099	เจ้า	นาสวน	ท่ามะกา	กาญจนบุรี
5376	เหลืองใต้ใบ	21048	เจ้า	นาสวน	บ้านค่าย	ระยอง
5377	เหลืองถั่ว	05382	เจ้า	นาสวน	วัดนานคร	สระแก้ว
5378	เหลืองทน	06208	เจ้า	นาสวน	บ้านโป่ง	ราชบุรี
5379	เหลืองท้อ	22159	เจ้า	นาสวน	เสาไห้	สระบุรี
5380	เหลืองทอง	05556	เจ้า	นาสวน	บางน้ำเปรี้ยว	ฉะเชิงเทรา
5381	เหลืองทองขาว	11374	เจ้า	ข้าวไร่	ก.ห้วยคต*	อุทัยธานี
5382	เหลืองทองคำ	09002	เจ้า	ข้าวไร่	คลองลาน	กำแพงเพชร
5383	เหลืองทองดอ	06401	เหนียว	นาสวน	ชาติตระการ	พิษณุโลก
5384	เหลืองทองดำ	12449	เจ้า	นาสวน	เมือง	ชลบุรี
5385	เหลืองทองที่หนึ่ง	17940	เจ้า	นาสวน	วังทอง	พิษณุโลก
5386	เหลืองทองมาเอง	06803	เจ้า	นาสวน	เมือง	นครนายก
5387	เหลืองทองย่อย	08251	เจ้า	นาสวน	เมือง	อุดรดิตถ์
5388	เหลืองทองไร่	03709	เจ้า	ข้าวไร่	ด่านช้าง	สุพรรณบุรี
5389	เหลืองทองสร้อย	12609	เจ้า	นาสวน	บ้านเขว้า	ชัยภูมิ
5390	เหลืองทองลูก	00210	เจ้า	นาสวน	สันป่าตอง	เชียงใหม่
5391	เหลืองทองเสมอ	09394	เจ้า	นาสวน	บ้านค่าย	ระยอง
5392	เหลืองทองใหญ่ไร่	13603	เจ้า	ข้าวไร่	ชุมแพ	ขอนแก่น
5393	เหลืองทิพย์	22310	เหนียว	นาสวน	ศรีเมืองใหม่	อุบลราชธานี
5394	เหลืองที่หนึ่ง	06402	เจ้า	นาสวน	วัดโบสถ์	พิษณุโลก
5395	เหลืองทุ่ง	03659	เจ้า	นาสวน	บ้านไร่	อุทัยธานี
5396	เหลืองทุเรียน	06196	เจ้า	นาสวน	เมือง	ราชบุรี
5397	เหลืองเทียน	21021	เจ้า	นาสวน	เมือง	เพชรบุรี
5398	เหลืองไทร	00807	เจ้า	นาสวน	บางเขน	กรุงเทพฯ
5399	เหลืองไทรชิง	06743	เจ้า	นาสวน	อัมพวา	สมุทรสงคราม
5400	เหลืองธนาคาร	06771	เจ้า	นาสวน	บางเขน	กรุงเทพฯ

พันธุ์ข้าวพื้นเมืองไทย

ลำดับที่	ชื่อพันธุ์	หมายเลข	ชนิดข้าว	ชนิดการปลูก	อำเภอ	จังหวัด
5401	เหลืองธรรมดา	09524	เจ้า	นาสวน	เขาสมิง	ตราด
5402	เหลืองนวล	08316	เจ้า	นาสวน	พิชัย	อุดรดิตต์
5403	เหลืองน้อย	05810	เจ้า	นาสวน	เมือง	ชัยภูมิ
5404	เหลืองน้อยไร่	03650	เจ้า	นาสวน	บ้านไร่	อุทัยธานี
5405	เหลืองนาขวัญ	03803	เจ้า	นาสวน	บางคล้า	ฉะเชิงเทรา
5406	เหลืองนางนวล	08346	เจ้า	นาสวน	ท่าปลา	อุดรดิตต์
5407	เหลืองนางมอญ	21165	เจ้า	นาสวน	เมือง	ปราจีนบุรี
5408	เหลืองนางลาย	07218	เจ้า	นาสวน	บางละมุง	ชลบุรี
5409	เหลืองนางเหริญ	21762	เจ้า	นาสวน	ปักธงชัย	นครราชสีมา
5410	เหลืองนามอญ	12896	เจ้า	นาสวน	ปากพลี	นครนายก
5411	เหลืองนายพล	06195	เจ้า	นาสวน	จอมบึง	ราชบุรี
5412	เหลืองนายหลวง	03482	เจ้า	นาสวน	เมือง	พิษณุโลก
5413	เหลืองน้ำเค็ม	06450	เจ้า	นาสวน	หนองเสือ	ปทุมธานี
5414	เหลืองน้ำผึ้ง	19068	เหนียว	นาสวน	ก.ทองแสนขัน*	อุดรดิตต์
5415	เหลืองในไร่	14223	เจ้า	นาสวน	บ้านค่าย	ระยอง
5416	เหลืองบังใบ	07147	เจ้า	นาสวน	แปลงยาว	ฉะเชิงเทรา
5417	เหลืองบาง	06392	เจ้า	นาสวน	วัดโบสถ์	พิษณุโลก
5418	เหลืองบางเค็ม	08179	เจ้า	นาสวน	ปากท่อ	ราชบุรี
5419	เหลืองบางใบ	12414	เจ้า	นาสวน	พานทอง	ชลบุรี
5420	เหลืองบีด	14143	เจ้า	นาสวน	บางพลี	สมุทรปราการ
5421	เหลืองบึง	08341	เจ้า	นาสวน	ท่าปลา	อุดรดิตต์
5422	เหลืองบุญมา	05575	เหนียว	นาสวน	ม่วงสามสิบ	อุบลราชธานี
5423	เหลืองเบตง	01601	เจ้า	นาสวน	ควนขนุน	พัทลุง
5424	เหลืองเบา	04980	เจ้า	นาสวน	คีรีมาศ	สุโขทัย
5425	เหลืองเบาชัยนาท	00957	เจ้า	นาสวน	บางเขน	กรุงเทพฯ
5426	เหลืองใบแจก	14155	เจ้า	นาสวน	ลำลูกกา	ปทุมธานี
5427	เหลืองใบตก	15888	เจ้า	นาสวน	ด่านขุนทด	นครราชสีมา
5428	เหลืองใบตั้ง	03465	เจ้า	นาสวน	คีรีมาศ	สุโขทัย
5429	เหลืองใบตัด	05408	เจ้า	นาสวน	ตาพระยา	สระแก้ว
5430	เหลืองใบไผ่	06171	เจ้า	นาสวน	เมือง	ราชบุรี



พันธุ์ข้าวพื้นเมืองไทย

ลำดับที่	ชื่อพันธุ์	หมายเลข	ชนิดข้าว	ชนิดการปลูก	อำเภอ	จังหวัด
5431	เหลืองใบมัน	03512	เจ้า	ขึ้นน้ำ	เมือง	พิษณุโลก
5432	เหลืองใบลด	12941	เจ้า	นาสวน	ราชสาส์น	ฉะเชิงเทรา
5433	เหลืองใบดู่	12256	เจ้า	ขึ้นน้ำ	ชัยบุรี	ปทุมธานี
5434	เหลืองใบเล็ก	04910	เจ้า	นาสวน	เมือง	สุโขทัย
5435	เหลืองใบหลอม	05831	เจ้า	นาสวน	บำเหน็จณรงค์	ชัยภูมิ
5436	เหลืองใบแห้ง	05833	เจ้า	นาสวน	บำเหน็จณรงค์	ชัยภูมิ
5437	เหลืองใบใหญ่	02873	เจ้า	นาสวน	บ้านโป่ง	ราชบุรี
5438	เหลืองปทุม	12249	เจ้า	นาสวน	ก.วังจันทร์*	ระยอง
5439	เหลืองประกวอด	06782	เจ้า	นาสวน	บ้านนา	นครนายก
5440	เหลืองประกิม	07549	เจ้า	นาสวน	หนองจอก	กรุงเทพฯ
5441	เหลืองประดู่	05381	เจ้า	นาสวน	ประจันตคาม	ปราจีนบุรี
5442	เหลืองประทาน	05378	เจ้า	นาสวน	กบินทร์บุรี	ปราจีนบุรี
5443	เหลืองประทานแก้ว	08950	เจ้า	ข้าวไร่	สว่างอารมณ์	อุทัยธานี
5444	เหลืองประทานคอยาว	08917	เจ้า	ข้าวไร่	บ้านไร่	อุทัยธานี
5445	เหลืองประทานเบา	08882	เจ้า	ข้าวไร่	เมือง	อุทัยธานี
5446	เหลืองประทานยายไหว	08946	เจ้า	ข้าวไร่	หนองฉาง	อุทัยธานี
5447	เหลืองประทิว	05677	เจ้า	นาสวน	เมือง	ปทุมธานี
5448	เหลืองประทิวเบา	21241	เจ้า	นาสวน	บ่อไร่	ตราด
5449	เหลืองปลาгим	07293	เจ้า	นาสวน	หนองเสือ	ปทุมธานี
5450	เหลืองปลาชิว	08309	เจ้า	นาสวน	พิชัย	อุตรดิตถ์
5451	เหลืองปลาเนื้อ	08322	เจ้า	นาสวน	พิชัย	อุตรดิตถ์
5452	เหลืองปลายห้ำ	06434	เจ้า	นาสวน	คลองหลวง	ปทุมธานี
5453	เหลืองปลาตุ๊กตอก	12618	เจ้า	นาสวน	แก่งคร้อ	ชัยภูมิ
5454	เหลืองบัว	11954	เหนียว	ข้าวไร่	บัว	น่าน
5455	เหลืองป่า	08308	เจ้า	นาสวน	พิชัย	อุตรดิตถ์
5456	เหลืองปากช่อง	21775	เจ้า	นาสวน	เสิงสาง	นครราชสีมา
5457	เหลืองป่าเนื้อ	09226	เจ้า	นาสวน	ศรีนคร	สุโขทัย
5458	เหลืองปิ่นแก้ว	21347	เจ้า	นาสวน	สองพี่น้อง	สุพรรณบุรี
5459	เหลืองปิ่นทอง	00215	เจ้า	นาสวน	สันป่าตอง	เชียงใหม่
5460	เหลืองปี่ม	06190	เจ้า	นาสวน	โพธาราม	ราชบุรี

พันธุ์ข้าวพื้นเมืองไทย

ลำดับที่	ชื่อพันธุ์	หมายเลข	ชนิดข้าว	ชนิดการปลูก	อำเภอ	จังหวัด
5461	เหลืองปล้องหนี	21366	เจ้า	นาสวน	พนมทวน	กาญจนบุรี
5462	เหลืองแปดริ้ว	10929	เจ้า	นาสวน	วิหารแดง	สระบุรี
5463	เหลืองไผ่ล้า	21173	เจ้า	นาสวน	พนมสารคาม	ฉะเชิงเทรา
5464	เหลืองฝุ่น	13015	เจ้า	นาสวน	ไพศาลี	นครสวรรค์
5465	เหลืองพันัส	08017	เจ้า	นาสวน	พนมสารคาม	ฉะเชิงเทรา
5466	เหลืองพม่า	05607	เหนียว	นาสวน	ตระการพืชผล	อุบลราชธานี
5467	เหลืองพรรณงาม	06815	เจ้า	นาสวน	เมือง	นครนายก
5468	เหลืองพระ	06181	เจ้า	นาสวน	เมือง	ราชบุรี
5469	เหลืองพวง	06226	เจ้า	นาสวน	โพธาราม	ราชบุรี
5470	เหลืองพวงคำ	06608	เหนียว	นาสวน	ลอง	แพร่
5471	เหลืองพวงทอง	07214	เจ้า	ขึ้นน้ำ	พนัสนิคม	ชลบุรี
5472	เหลืองพวงมาลัย	12419	เจ้า	ขึ้นน้ำ	พานทอง	ชลบุรี
5473	เหลืองพันธุ์ทอง	22148	เจ้า	นาสวน	ดอนพุด	สระบุรี
5474	เหลืองพันหลวง	07150	เจ้า	นาสวน	แปลงยาว	ฉะเชิงเทรา
5475	เหลืองพานทอง	06222	เจ้า	นาสวน	บ้านโป่ง	ราชบุรี
5476	เหลืองพิบูล	21132	เจ้า	นาสวน	กบินทร์บุรี	ปราจีนบุรี
5477	เหลืองพิจิตร	05315	เจ้า	นาสวน	ท่าสองยาง	ตาก
5478	เหลืองพิมาย	21786	เจ้า	นาสวน	ท่าช้าง	นครราชสีมา
5479	เหลืองพิษณุโลก	08265	เจ้า	นาสวน	เมือง	อุตรดิตถ์
5480	เหลืองเพชร	06228	เจ้า	นาสวน	เมือง	ราชบุรี
5481	เหลืองแพร่	03540	เจ้า	นาสวน	วังทอง	พิษณุโลก
5482	เหลืองโพธิ์ทอง	06756	เจ้า	นาสวน	หนองแขม	กรุงเทพฯ
5483	เหลืองฟักทอง	15895	เหนียว	นาสวน	บำเหน็จณรงค์	ชัยภูมิ
5484	เหลืองภูเขา	05830	เจ้า	นาสวน	บำเหน็จณรงค์	ชัยภูมิ
5485	เหลืองมอสร	09591	เจ้า	นาสวน	กำแพงแสน	นครปฐม
5486	เหลืองมะตูม	03591	เจ้า	นาสวน	วัดโบสถ์	พิษณุโลก
5487	เหลืองมะนาว	13784	เหนียว	ข้าวไร่	เทิง	เชียงราย
5488	เหลืองมะหยุด	03567	เจ้า	นาสวน	บางระกำ	พิษณุโลก
5489	เหลืองมา	08187	เจ้า	นาสวน	เขาย้อย	เพชรบุรี
5490	เหลืองมาเอง	08176	เจ้า	นาสวน	ปากท่อ	ราชบุรี

พันธุ์ข้าวพื้นเมืองไทย

ลำดับที่	ชื่อพันธุ์	หมายเลข	ชนิดข้าว	ชนิดการปลูก	อำเภอ	จังหวัด
5491	เหลืองเม็ดถั่ว	22108	เจ้า	นาสวน	กบินทร์บุรี	ปราจีนบุรี
5492	เหลืองเม็ดเล็ก	07217	เจ้า	นาสวน	บางละมุง	ชลบุรี
5493	เหลืองเม็ดใหญ่	08332	เจ้า	นาสวน	ท่าปลา	อุตรดิตถ์
5494	เหลืองเมล็ดถั่ว	05420	เจ้า	ขึ้นน้ำ	เมือง	สระแก้ว
5495	เหลืองเมล็ดยาว	01323	เจ้า	นาสวน	บางเขน	กรุงเทพฯ
5496	เหลืองเมืองกาญจน์	06189	เจ้า	นาสวน	โพธาราม	ราชบุรี
5497	เหลืองเมืองชล	08221	เจ้า	นาสวน	ชะอำ	เพชรบุรี
5498	เหลืองเมืองเพชร	06403	เจ้า	นาสวน	วัดโบสถ์	พิษณุโลก
5499	เหลืองเมืองแพร่	03013	เจ้า	นาสวน	เมือง	พิษณุโลก
5500	เหลืองเมืองมีน	21066	เจ้า	นาสวน	พนัสนิคม	ชลบุรี
5501	เหลืองเมืองหลวง	03169	เจ้า	นาสวน	สา	น่าน
5502	เหลืองแม่กิด	09263	เจ้า	นาสวน	แม่สอด	ตาก
5503	เหลืองแม่ลูกอ่อน	20892	เจ้า	นาสวน	เมือง	อุตรดิตถ์
5504	เหลืองแม่ัว	10820	เจ้า	นาสวน	เชียงค้ำ	พะเยา
5505	เหลืองย่าน	10514	เหนียว	ข้าวไร่	เมือง	เชียงใหม่
5506	เหลืองยางเกาะ	03061	เจ้า	นาสวน	บางระจัน	สิงห์บุรี
5507	เหลืองยายเจีย	12446	เจ้า	นาสวน	พนัสนิคม	ชลบุรี
5508	เหลืองยายเขย	14172	เจ้า	นาสวน	บางปะกง	ฉะเชิงเทรา
5509	เหลืองยายนงค์	07264	เจ้า	นาสวน	เมือง	ระยอง
5510	เหลืองยายมี	12221	เจ้า	นาสวน	เมือง	ระยอง
5511	เหลืองยายเลียว	07259	เจ้า	นาสวน	บ้านค่าย	ระยอง
5512	เหลืองยาว	09597	เจ้า	นาสวน	สองพี่น้อง	สุพรรณบุรี
5513	เหลืองยิ้ม	21202	เจ้า	นาสวน	องค์กรักษ์	นครนายก
5514	เหลืองร่วง	07188	เจ้า	นาสวน	สัตหีบ	ชลบุรี
5515	เหลืองรวงยาว	15639	เจ้า	นาสวน	เกาะสมุย	สุราษฎร์ธานี
5516	เหลืองรวย	22123	เจ้า	นาสวน	ประจันตคาม	ปราจีนบุรี
5517	เหลืองร่อง	00959	เจ้า	นาสวน	บางเขน	กรุงเทพฯ
5518	เหลืองรอด	03453	เจ้า	นาสวน	กงไกรลาศ	สุโขทัย
5519	เหลืองรอดหนี	08229	เจ้า	นาสวน	เขาย้อย	เพชรบุรี
5520	เหลืองร่อยเอ็ด	05355	เจ้า	นาสวน	เมือง	ปราจีนบุรี

พันธุ์ข้าวพื้นเมืองไทย

ลำดับที่	ชื่อพันธุ์	หมายเลข	ชนิดข้าว	ชนิดการปลูก	อำเภอ	จังหวัด
5521	เหลืองระแหง	06746	เจ้า	นาสวน	ดลิ่งชัน	กรุงเทพฯ
5522	เหลืองราชทาน	21761	เจ้า	นาสวน	พิมาย	นครราชสีมา
5523	เหลืองราชบุรี	21394	เจ้า	นาสวน	บ่อพลอย	กาญจนบุรี
5524	เหลืองรีน	12241	เจ้า	นาสวน	ปลวกแดง	ระยอง
5525	เหลืองไร่	06516	เจ้า	นาสวน	หันคา	ชัยนาท
5526	เหลืองไร่ละเวียน	03038	เจ้า	นาสวน	บ่อพลอย	กาญจนบุรี
5527	เหลืองลุ่ม	10988	เจ้า	นาสวน	แก่งคอย	สระบุรี
5528	เหลืองลือ	01426	เหนียว	นาสวน	เมือง	ลำปาง
5529	เหลืองลอคหนี่	12957	เจ้า	นาสวน	สนามชัยเขต	ฉะเชิงเทรา
5530	เหลืองล้ำ	07536	เจ้า	นาสวน	พระโขนง	กรุงเทพฯ
5531	เหลืองลานสะกา	14448	เจ้า	นาสวน	ลานสะกา	นครศรีธรรมราช
5532	เหลืองลาย	06763	เจ้า	นาสวน	อัมพวา	สมุทรสงคราม
5533	เหลืองลายแม่ประจันต์	08206	เจ้า	นาสวน	ท่ายาง	เพชรบุรี
5534	เหลืองลาว	10819	เจ้า	นาสวน	เชียงค้ำ	พะเยา
5535	เหลืองลำลอง	03490	เจ้า	นาสวน	เมือง	พิษณุโลก
5536	เหลืองลูกปลา	06199	เจ้า	นาสวน	จอมบึง	ราชบุรี
5537	เหลืองลูกผึ้ง	06923	เจ้า	ข้าวไร่	ด่านช้าง	สุพรรณบุรี
5538	เหลืองแล้ง	14224	เจ้า	นาสวน	บ้านค่าย	ระยอง
5539	เหลืองไว	22142	เจ้า	นาสวน	หนองเสือ	ปทุมธานี
5540	เหลืองเศรษฐี	06404	เจ้า	นาสวน	ก.เนินมะปราง*	พิษณุโลก
5541	เหลืองสงวน	05386	เจ้า	นาสวน	บ้านสร้าง	ปราจีนบุรี
5542	เหลืองสร้อยทอง	11010	เจ้า	นาสวน	หนองแขง	สระบุรี
5543	เหลืองสวน	14486	เจ้า	นาสวน	นครชัยศรี	นครปฐม
5544	เหลืองสองคลอง	12979	เจ้า	นาสวน	สนามชัยเขต	ฉะเชิงเทรา
5545	เหลืองสองรวง	11050	เจ้า	ขึ้นน้ำ	เมือง	กาญจนบุรี
5546	เหลืองสะไ้	07553	เจ้า	นาสวน	ลาดกระบัง	กรุงเทพฯ
5547	เหลืองสะอิ่ง	03060	เจ้า	นาสวน	บางระจัน	สิงห์บุรี
5548	เหลืองงังขละ	21342	เจ้า	ขึ้นน้ำ	อู่ทอง	สุพรรณบุรี
5549	เหลืองสันป่าตอง	11020	เจ้า	นาสวน	พระพุทธบาท	สระบุรี
5550	เหลืองสามผิว	14014	เหนียว	นาสวน	เถิน	ลำปาง

พันธุ์ข้าวพื้นเมืองไทย

ลำดับที่	ชื่อพันธุ์	หมายเลข	ชนิดข้าว	ชนิดการปลูก	อำเภอ	จังหวัด
5551	เหลืองสามพราน	12238	เจ้า	นาสวน	บ้านค่าย	ระยอง
5552	เหลืองสามอ่าง	17975	เจ้า	นาสวน	วังทอง	พิษณุโลก
5553	เหลืองสำหรี	04076	เจ้า	นาสวน	ท่ายาง	เพชรบุรี
5554	เหลืองดี	14218	เจ้า	นาสวน	แก่ง	ระยอง
5555	เหลืองสีมา	05348	เจ้า	นาสวน	เมือง	สระแก้ว
5556	เหลืองสุพรรณ	10933	เจ้า	นาสวน	วิหารแดง	สระบุรี
5557	เหลืองสูง	06429	เจ้า	นาสวน	คลองหลวง	ปทุมธานี
5558	เหลืองเสมอ	05803	เจ้า	นาสวน	ด่านขุนทด	นครราชสีมา
5559	เหลืองหนวดปลาตุก	12612	เจ้า	นาสวน	บ้านเขว้า	ชัยภูมิ
5560	เหลืองหนองคาย	21158	เจ้า	นาสวน	เมือง	ปราจีนบุรี
5561	เหลืองหนองโพธิ์	06206	เจ้า	นาสวน	บางแพ	ราชบุรี
5562	เหลืองหนัก	06405	เจ้า	นาสวน	พรหมพิราม	พิษณุโลก
5563	เหลืองหมก	07539	เจ้า	นาสวน	หนองจอก	กรุงเทพฯ
5564	เหลืองหมาป่า	11876	เจ้า	นาสวน	ก.ทองแสนขัน*	อุดรดิตถ์
5565	เหลืองหรั่ง	12412	เจ้า	นาสวน	พานทอง	ชลบุรี
5566	เหลืองหลง	05364	เจ้า	นาสวน	วัฒนานคร	สระแก้ว
5567	เหลืองหลวง	05266	เหนียว	ข้าวไร่	แมริม	เชียงใหม่
5568	เหลืองหลวงพ่อโสธร	12413	เจ้า	ขึ้นน้ำ	พานทอง	ชลบุรี
5569	เหลืองหลังม้า	11085	เจ้า	นาสวน	เมือง	กาญจนบุรี
5570	เหลืองหลาบ	06408	เจ้า	นาสวน	บางระกำ	พิษณุโลก
5571	เหลืองหวด	05558	เจ้า	นาสวน	บางน้ำเปรี้ยว	ฉะเชิงเทรา
5572	เหลืองห่อ	08016	เจ้า	นาสวน	พนมสารคาม	ฉะเชิงเทรา
5573	เหลืองหอม	06192	เจ้า	นาสวน	เมือง	ราชบุรี
5574	เหลืองหาง	10934	เจ้า	นาสวน	วิหารแดง	สระบุรี
5575	เหลืองหางด้วน	06194	เจ้า	นาสวน	จอมบึง	ราชบุรี
5576	เหลืองหางด้วน	21009	เจ้า	นาสวน	จอมบึง	ราชบุรี
5577	เหลืองหางม้า	06169	เจ้า	นาสวน	เมือง	ราชบุรี
5578	เหลืองหางหมู	21746	เจ้า	นาสวน	จักราช	นครราชสีมา
5579	เหลืองหิน	20570	เจ้า	ขึ้นน้ำ	บ้านสร้าง	ปราจีนบุรี
5580	เหลืองเหนือ	20566	เจ้า	ขึ้นน้ำ	บ้านสร้าง	ปราจีนบุรี

พันธุ์ข้าวพื้นเมืองไทย

ลำดับที่	ชื่อพันธุ์	หมายเลข	ชนิดข้าว	ชนิดการปลูก	อำเภอ	จังหวัด
5581	เหลืองแก้ว	06205	เจ้า	นาสวน	บางแพ	ราชบุรี
5582	เหลืองใหญ่	05557	เจ้า	นาสวน	บางน้ำเปรี้ยว	ฉะเชิงเทรา
5583	เหลืองใหญ่ไร่	03656	เจ้า	ข้าวไร่	บ้านไร่	อุทัยธานี
5584	เหลืองใหม่	06407	เจ้า	นาสวน	ก.เนินมะปราง*	พิษณุโลก
5585	เหลืองไห้	08139	เจ้า	ข้าวไร่	ด่านช้าง	สุพรรณบุรี
5586	เหลืององค์กรักษ์	14185	เจ้า	นาสวน	บางน้ำเปรี้ยว	ฉะเชิงเทรา
5587	เหลืองอนันต์	07224	เจ้า	นาสวน	พานทอง	ชลบุรี
5588	เหลืองอมร	21178	เจ้า	นาสวน	องค์กรักษ์	นครนายก
5589	เหลืองอรัญ	21272	เจ้า	นาสวน	เมือง	นครนายก
5590	เหลืองอรุณ	21050	เจ้า	นาสวน	บ้านบึง	ชลบุรี
5591	เหลืองอ่อน	00239	เจ้า	นาสวน	สันป่าตอง	เชียงใหม่
5592	เหลืองอ่อนเบา	04978	เจ้า	นาสวน	ศรีสำโรง	สุโขทัย
5593	เหลืองอ่อนใหญ่	08009	เจ้า	นาสวน	เมือง	สมุทรสาคร
5594	เหลืองอีด้วน	06179	เจ้า	นาสวน	เมือง	ราชบุรี
5595	เหลืองอีทอง	12944	เจ้า	นาสวน	พนมสารคาม	ฉะเชิงเทรา
5596	เหลืองอีแพน	08321	เจ้า	นาสวน	พิชัย	อุตรดิตถ์
5597	เหลืองอีมา	05038	เจ้า	นาสวน	สวรรคโลก	สุโขทัย
5598	เหลืองอุบล	21789	เจ้า	นาสวน	บัวใหญ่	นครราชสีมา
5599	เหลืองอุ้ม	21171	เจ้า	นาสวน	ศรีมหาโพธิ์	ปราจีนบุรี
5600	เหลืองโอล่อน	05019	เจ้า	นาสวน	ทุ่งเสลี่ยม	สุโขทัย
5601	เหลืองไอ้ด้วน	21392	เจ้า	นาสวน	บ่อพลอย	กาญจนบุรี
5602	เหลืองไอ้ทุ่	11118	เจ้า	นาสวน	ท่าม่วง	กาญจนบุรี
5603	เหลืองไอ้หวิน	19953	เจ้า	นาสวน	พิมาย	นครราชสีมา
5604	แห	09830	เจ้า	นาสวน	เมือง	นราธิวาส
5605	แหมะยะมะ	15747	เจ้า	นาสวน	ก.ไม้แก่น*	ปัตตานี
5606	แหมะหอม	16772	เจ้า	นาสวน	ปากพะยูน	พัทลุง
5607	แหลมทอง	06672	เหนียว	นาสวน	สอง	แพร่
5608	แหลมน้ำ	09296	เหนียว	จีนน้ำ	หัวตะพาน	อุบลราชธานี
5609	แหลมสิงห์	10165	เจ้า	นาสวน	ขุนหาญ	ศรีสะเกษ
5610	แหวกหญ้า	14312	เจ้า	ข้าวไร่	เมือง	พัทลุง

พันธุ์ข้าวพื้นเมืองไทย

ลำดับที่	ชื่อพันธุ์	หมายเลข	ชนิดข้าว	ชนิดการปลูก	อำเภอ	จังหวัด
5611	ไหย้า	07073	เจ้า	นาสวน	ปากพ่อง	นครศรีธรรมราช
5612	ไหลผุด	10293	เจ้า	นาสวน	เมือง	พัทลุง
5613	อกพุกโธแดง	09069	เหนียว	นาสวน	อมก๋อย	เชียงใหม่
5614	อคูลย์	09971	เจ้า	นาสวน	หนองจิก	ปัตตานี
5615	อริบดี	09534	เจ้า	นาสวน	แหลมงอบ	ตราด
5616	อเนาะดาคอ	10009	เจ้า	นาสวน	เมือง	ปัตตานี
5617	อบเชย	05056	เจ้า	ขึ้นน้ำ	ศรีสัชกาลย์	สุโขทัย
5618	อพอลโล	15606	เจ้า	นาสวน	ก.ท่าแพ*	สตูล
5619	อยุธยา	02972	เจ้า	นาสวน	พรหมพิราม	พิษณุโลก
5620	อรอุม่า	21729	เหนียว	นาสวน	ก.ทุ่งฝน*	อุดรธานี
5621	อรุณ	15757	เจ้า	นาสวน	โคกโพธิ์	ปัตตานี
5622	อ่องกษัตริย์	10159	เจ้า	นาสวน	ขุนหาญ	ศรีสะเกษ
5623	อ่อน	08902	เหนียว	ข้าวไร่	บ้านไร่	อุทัยธานี
5624	อ่อนขาว	15539	เจ้า	นาสวน	ท้ายเหมือง	พังงา
5625	อ่อนแดง	11136	เจ้า	ข้าวไร่	เมือง	พังงา
5626	อ่อนไร่	03652	เจ้า	นาสวน	บ้านไร่	อุทัยธานี
5627	อ่อนลี	17968	เจ้า	นาสวน	วังทอง	พิษณุโลก
5628	อ่อนหน่อ	17613	เหนียว	ข้าวไร่	เมือง	พะเยา
5629	อ่อนเหลือง	11144	เจ้า	ข้าวไร่	ท้ายเหมือง	พังงา
5630	ออมเมมา	21514	เจ้า	ข้าวไร่	แม่ฟ้าหลวง	เชียงราย
5631	อะเหลาเบา	15737	เจ้า	นาสวน	สะเตา	สงขลา
5632	อะโห่ง	21519	เจ้า	นาสวน	แม่ฟ้าหลวง	เชียงราย
5633	อะฮิ	08363	เหนียว	นาสวน	ปากท่า	อุดรดิษฐ์
5634	อังเจิง	08080	เจ้า	ข้าวไร่	สวนผึ้ง	ราชบุรี
5635	อังเจิงพะตู้	08070	เจ้า	ข้าวไร่	หัวหิน	ประจวบคีรีขันธ์
5636	อังเจิงเล็ก	08191	เจ้า	ข้าวไร่	หนองหญ้าปล้อง	เพชรบุรี
5637	อังเจิงใหญ่	08117	เจ้า	ข้าวไร่	หนองหญ้าปล้อง	เพชรบุรี
5638	อังเจิงอ้ว	08064	เจ้า	ข้าวไร่	หัวหิน	ประจวบคีรีขันธ์
5639	อัลลัมกุซาลา	16662	เจ้า	นาสวน	เมือง	สตูล
5640	อัลลีบาบา	17764	เจ้า	ข้าวไร่	เมือง	สตูล

พันธุ์ข้าวพื้นเมืองไทย

ลำดับที่	ชื่อพันธุ์	หมายเลข	ชนิดข้าว	ชนิดการปลูก	อำเภอ	จังหวัด
5641	อัลฮัมดุลิ้ลละ	15598	เจ้า	นาสวน	เมือง	สตูล
5642	อาเข้ม	15939	เจ้า	นาสวน	ไพศาลี	นครสวรรค์
5643	อาเค้ออาเน้อะ	10033	เจ้า	นาสวน	ยะรัง	ปัตตานี
5644	อ่างทอง	06489	เจ้า	จันทน์	เมือง	อุทัยธานี
5645	อาชาชิมมา	21456	เจ้า	ข้าวไร่	ปาย	แม่ฮ่องสอน
5646	อาเต็ล	12691	เจ้า	นาสวน	จะนะ	สงขลา
5647	อาณะคะดูโรน	12683	เจ้า	นาสวน	บันนังสตา	ยะลา
5648	อาเนาะกูตอ	12677	เจ้า	นาสวน	บันนังสตา	ยะลา
5649	อาเนาะจือจอ	12863	เจ้า	ข้าวไร่	ปะนาเระ	ปัตตานี
5650	อาเนาะดามอง	12846	เจ้า	ข้าวไร่	บาเจาะ	นราธิวาส
5651	อาเนาะมากอ	16915	เจ้า	นาสวน	ละงู	สตูล
5652	อาเนาะมดอ	12852	เจ้า	ข้าวไร่	หนองจิก	ปัตตานี
5653	อาเนาะอี่แก	10014	เจ้า	นาสวน	เมือง	ปัตตานี
5654	อาเนาะอี่แต	12868	เจ้า	ข้าวไร่	หนองจิก	ปัตตานี
5655	อาโน๊ะซิโน	14351	เจ้า	ข้าวไร่	เมือง	พัทลุง
5656	อากี	21295	เหนียว	ข้าวไร่	บ้านไร่	อุทัยธานี
5657	อ้ายเกยโส	21832	เหนียว	ข้าวไร่	สังขละบุรี	กาญจนบุรี
5658	อ้ายข้อเลอ	21326	เหนียว	ข้าวไร่	ด่านช้าง	สุพรรณบุรี
5659	อ้ายข้าวเผ	21320	เหนียว	ข้าวไร่	ด่านช้าง	สุพรรณบุรี
5660	อ้ายเข้าลิง	21806	เหนียว	ข้าวไร่	บ้านไร่	อุทัยธานี
5661	อ้ายคองพะ	21818	เหนียว	ข้าวไร่	ทองผาภูมิ	กาญจนบุรี
5662	อ้ายจองใหม่	21846	เหนียว	ข้าวไร่	ศรีสวัสดิ์	กาญจนบุรี
5663	อ้ายจะช่องแม	11445	เหนียว	ข้าวไร่	สังขละบุรี	กาญจนบุรี
5664	อ้ายจะยู	11444	เหนียว	ข้าวไร่	สังขละบุรี	กาญจนบุรี
5665	อ้ายเจ้ย	21297	เหนียว	ข้าวไร่	บ้านไร่	อุทัยธานี
5666	อ้ายเจ๊ะ	04249	เจ้า	นาสวน	ปากพะยูน	พัทลุง
5667	อ้ายเซอ	21831	เหนียว	ข้าวไร่	สังขละบุรี	กาญจนบุรี
5668	อ้ายเซอ	21293	เหนียว	ข้าวไร่	บ้านไร่	อุทัยธานี
5669	อ้ายโทนูโง่ง	21805	เหนียว	ข้าวไร่	บ้านไร่	อุทัยธานี
5670	อ้ายฟาดู	21848	เหนียว	ข้าวไร่	ศรีสวัสดิ์	กาญจนบุรี



พันธุ์ข้าวพื้นเมืองไทย

ลำดับที่	ชื่อพันธุ์	หมายเลข	ชนิดข้าว	ชนิดการปลูก	อำเภอ	จังหวัด
5671	อายุโพลซ่า	11488	เหนียว	ข้าวไร่	ท่ามะกา	กาญจนบุรี
5672	อายุเฟอซาง	21833	เหนียว	ข้าวไร่	สังขละบุรี	กาญจนบุรี
5673	อายุเลียว	21829	เหนียว	ข้าวไร่	สังขละบุรี	กาญจนบุรี
5674	อายุโว	21301	เหนียว	ข้าวไร่	ศรีสวัสดิ์	กาญจนบุรี
5675	อายุโวเบ้อย	21807	เจ้า	ข้าวไร่	บ้านไร่	อุทัยธานี
5676	อายุโวหมย	21291	เหนียว	ข้าวไร่	บ้านไร่	อุทัยธานี
5677	อายุเสียง	21817	เหนียว	ข้าวไร่	ทองผาภูมิ	กาญจนบุรี
5678	อายุหวั้ง	14398	เจ้า	ข้าวไร่	เมือง	พัทลุง
5679	อาลามู๋จูจา	23027	เจ้า	ข้าวไร่	เวียงแหง	เชียงใหม่
5680	อำนวย	05100	เจ้า	ข้าวไร่	พรหมพิราม	พิษณุโลก
5681	อามา	12849	เจ้า	ข้าวไร่	โคกโพธิ์	ปัตตานี
5682	อิฐขาว	03188	เหนียว	ข้าวไร่	เชียงคำ	พะเยา
5683	อิน	01825	เหนียว	ข้าวไร่	เมือง	เชียงใหม่
5684	อินตก	07667	เหนียว	นาสวน	สหัสขันธ์	กาฬสินธุ์
5685	อินดั่ง	16878	เหนียว	นาสวน	เมือง	ภูเก็ต
5686	อินดั่งซีเล๊ะ	16900	เจ้า	นาสวน	ละงู	สตูล
5687	อินแดง	13272	เหนียว	นาสวน	เขาวง	กาฬสินธุ์
5688	อินปั้น	06625	เหนียว	นาสวน	วังชัน	แพร่
5689	อินปูน	12083	เหนียว	นาสวน	ธาตุพนม	นครพนม
5690	อินแปง	22214	เหนียว	นาสวน	นาวัง	หนองบัวลำภู
5691	อินแปง 2	22215	เหนียว	นาสวน	นาวัง	หนองบัวลำภู
5692	อีกล่อม	03904	เหนียว	นาสวน	ธาตุพนม	นครพนม
5693	อีกล้า	05577	เหนียว	นาสวน	ม่วงสามสิบ	อุบลราชธานี
5694	อีกล้วย	13381	เหนียว	ข้าวไร่	ท่าอุเทน	นครพนม
5695	อีก่อ	10693	เหนียว	นาสวน	ดงหลวง	มุกดาหาร
5696	อีก่อย	03328	เหนียว	นาสวน	มัญจาคีรี	ขอนแก่น
5697	อีคุ้ม	13941	เหนียว	นาสวน	ศรีสงคราม	นครพนม
5698	อีกู้	11277	เจ้า	ข้าวไร่	คลองลาน	กำแพงเพชร
5699	อีกู้ 1	12843	เจ้า	ข้าวไร่	โคกโพธิ์	ปัตตานี
5700	อีกู้ 2	12844	เจ้า	ข้าวไร่	โคกโพธิ์	ปัตตานี

พันธุ์ข้าวพื้นเมืองไทย

ลำดับที่	ชื่อพันธุ์	หมายเลข	ชนิดข้าว	ชนิดการปลูก	อำเภอ	จังหวัด
5701	อีคู่ 3	12845	เจ้า	ข้าวไร่	โคกโพธิ์	ปัตตานี
5702	อีเกลียว	17624	เหนียว	ข้าวไร่	เมือง	ขอนแก่น
5703	อีเก๋า	05742	เหนียว	นาสวน	บ้านฝาง	ขอนแก่น
5704	อีโกย	05743	เหนียว	นาสวน	อุบลรัตน์	ขอนแก่น
5705	อีขอด	21140	เจ้า	นาสวน	ประจันตคาม	ปราจีนบุรี
5706	อีขาว	02592	เหนียว	ข้าวไร่	เดชอุดม	อุบลราชธานี
5707	อีขาวกลาง	03323	เหนียว	นาสวน	บ้านไผ่	ขอนแก่น
5708	อีขาวกอ	10134	เจ้า	นาสวน	คอนสวรรค์	ชัยภูมิ
5709	อีขาวกอเดี่ยว	12501	เจ้า	นาสวน	ภูเขียว	ชัยภูมิ
5710	อีขาวโค้ง	13335	เหนียว	นาสวน	สหัสขันธ์	กาฬสินธุ์
5711	อีขาวคอ	13995	เหนียว	นาสวน	คำชะอี	มุกดาหาร
5712	อีขาวน้อย	10694	เหนียว	นาสวน	ดอนตาล	มุกดาหาร
5713	อีขาวใบหลง	10130	เหนียว	นาสวน	เวียงน้อย	ขอนแก่น
5714	อีขาวเป	13277	เหนียว	นาสวน	สหัสขันธ์	กาฬสินธุ์
5715	อีขาวพร	23182	เหนียว	นาสวน	ธาตุพนม	นครพนม
5716	อีขาวหลวง	12619	เหนียว	นาสวน	ภูเขียว	ชัยภูมิ
5717	อีขาวหอม	06721	เหนียว	นาสวน	บางเขน	กรุงเทพฯ
5718	อีขาวเหลืองดำ	03910	เหนียว	นาสวน	เมือง	อุดรธานี
5719	อีขาวใหญ่	10133	เหนียว	นาสวน	ภูเขียว	ชัยภูมิ
5720	อีขาวใหม่	12102	เหนียว	นาสวน	ท่าอุเทน	นครพนม
5721	อีเขียว	07652	เหนียว	นาสวน	เมือง	ขอนแก่น
5722	อีเขียวนอนทุ่ง	23202	เจ้า	นาสวน	นาวัง	หนองบัวลำภู
5723	อีควาย	12517	เหนียว	ข้าวไร่	หนองวัวซอ	อุดรธานี
5724	อีงก	08373	เหนียว	นาสวน	น้ำปาด	อุดรดิตต์
5725	อีโง้ง	19039	เหนียว	นาสวน	เมือง	อุดรดิตต์
5726	อีแจ	08918	เจ้า	ข้าวไร่	บ้านไร่	อุทัยธานี
5727	อีเชิญ	12116	เหนียว	นาสวน	บ้านแพง	นครพนม
5728	อีเช	05422	เหนียว	นาสวน	วัฒนานคร	สระแก้ว
5729	อีชิน	14548	เหนียว	นาสวน	บ้านแพง	นครพนม
5730	อีตก	05758	เหนียว	นาสวน	พิมาย	นครราชสีมา

พันธุ์ข้าวพื้นเมืองไทย

ลำดับที่	ชื่อพันธุ์	หมายเลข	ชนิดข้าว	ชนิดการปลูก	อำเภอ	จังหวัด
5731	อีตมไทย	13340	เหนียว	นาสวน	กุฉินารายณ์	กาฬสินธุ์
5732	อีดอกขาว	13413	เหนียว	นาสวน	พรรณานิคม	สกลนคร
5733	อีดอกดก	21602	เหนียว	นาสวน	ชนบท	ขอนแก่น
5734	อีดอนาสี	04088	เหนียว	นาสวน	กมลาไสย	กาฬสินธุ์
5735	อีดอกหอม	03284	เหนียว	นาสวน	กมลาไสย	กาฬสินธุ์
5736	อีดี๊ะ	22032	เจ้า	นาสวน	หนองจิก	ปัตตานี
5737	อีค้าง	05601	เหนียว	นาสวน	กุดข้าวปุ้น	อุบลราชธานี
5738	อีคาด	14567	เหนียว	นาสวน	เรณูนคร	นครพนม
5739	อีคำ	07619	เหนียว	นาสวน	บ้านแพง	นครพนม
5740	อีคำต่าง	05588	เหนียว	นาสวน	อำนาจเจริญ	อุบลราชธานี
5741	อีคำน้อย	22779	เหนียว	นาสวน	น้ำโสม	อุดรธานี
5742	อีแดง	22847	เจ้า	ข้าวไร่	เมือง	ชัยภูมิ
5743	อีแดงแขนหัก	12608	เจ้า	ข้าวไร่	บ้านเขว้า	ชัยภูมิ
5744	อีแดงดง	12509	เหนียว	นาสวน	หนองบัวลำภู	อุดรธานี
5745	อีแดงน้อย	23166	เหนียว	นาสวน	พรรณานิคม	สกลนคร
5746	อีตก	05631	เหนียว	นาสวน	เมือง	ยโสธร
5747	อีตกขาว	13407	เหนียว	นาสวน	ศรีสงคราม	นครพนม
5748	อีตม	05585	เหนียว	นาสวน	เขื่องใน	อุบลราชธานี
5749	อีตมกลาง	02941	เจ้า	นาสวน	ตระการพืชผล	อุบลราชธานี
5750	อีตมดอ	02871	เหนียว	นาสวน	เดชอุดม	อุบลราชธานี
5751	อีตมน้อย	02589	เจ้า	ข้าวไร่	เดชอุดม	อุบลราชธานี
5752	อีตมปี	02593	เหนียว	ข้าวไร่	เดชอุดม	อุบลราชธานี
5753	อีตมหลวง	02586	เจ้า	ข้าวไร่	เดชอุดม	อุบลราชธานี
5754	อีตมใหญ่	14606	เหนียว	นาสวน	ธาตุพนม	นครพนม
5755	อีต๊اب	14587	เหนียว	นาสวน	ท่าอุเทน	นครพนม
5756	อีต๊ابขาว	21668	เหนียว	นาสวน	ก.โพธิ์สวรรค์*	นครพนม
5757	อีคำ	07622	เหนียว	นาสวน	เมือง	สกลนคร
5758	อีตุ้	13238	เหนียว	นาสวน	พยัคฆภูมิพิสัย	มหาสารคาม
5759	อีตุ้น	05668	เหนียว	นาสวน	พนา	อุบลราชธานี
5760	อีเต้	13352	เหนียว	นาสวน	กุฉินารายณ์	กาฬสินธุ์

พันธุ์ข้าวพื้นเมืองไทย

ลำดับที่	ชื่อพันธุ์	หมายเลข	ชนิดข้าว	ชนิดการปลูก	อำเภอ	จังหวัด
5761	อีเตย	13431	เหนียว	นาสวน	อากาศอำนวย	สกลนคร
5762	อีเตาะ	10101	เหนียว	นาสวน	ก.แวงใหญ่*	ขอนแก่น
5763	อีเตี้ย	07644	เหนียว	นาสวน	กุฉินารายณ์	กาฬสินธุ์
5764	อีเตี้ยลาว	22760	เหนียว	นาสวน	เพ็ญ	อุดรธานี
5765	อีเต	12835	เจ้า	ข้าวไร่	รามัน	ยะลา
5766	อีเตปรือนา	17284	เจ้า	ข้าวไร่	โคกโพธิ์	ปัตตานี
5767	อีโตน	05630	เหนียว	นาสวน	เมือง	ยโสธร
5768	อีลอด	05708	เหนียว	นาสวน	พล	ขอนแก่น
5769	อีทิพขาว	21657	เหนียว	นาสวน	เมือง	นครพนม
5770	อีนก	12107	เหนียว	นาสวน	ศรีสงคราม	นครพนม
5771	อีนวล	21699	เหนียว	ข้าวไร่	วังสะพุง	เลย
5772	อีนวลดอ	17996	เหนียว	ข้าวไร่	พรรณานิคม	สกลนคร
5773	อีน้อง	10638	เจ้า	นาสวน	ลำลูกกา	ปทุมธานี
5774	อีน้อย	07767	เหนียว	นาสวน	โพนทอง	ร้อยเอ็ด
5775	อีน้อยนาแซง	07779	เหนียว	นาสวน	จตุรพักตรพิมาน	ร้อยเอ็ด
5776	อีน้อยบุญมา	07777	เหนียว	นาสวน	จตุรพักตรพิมาน	ร้อยเอ็ด
5777	อีน้ำ	16833	เจ้า	นาสวน	ถลาง	ภูเก็ต
5778	อีนางน้อย	05660	เหนียว	นาสวน	ตระการพืชผล	อุบลราชธานี
5779	อีนาย	07520	เหนียว	ข้าวไร่	ฝาง	เชียงใหม่
5780	อีนุง	01800	เจ้า	ข้าวไร่	สันป่าตอง	เชียงใหม่
5781	อีเนือง	04476	เหนียว	ข้าวไร่	หนองหาน	อุดรธานี
5782	อีบางน้อย	13392	เหนียว	นาสวน	ท่าอุเทน	นครพนม
5783	อีบีด	09283	เหนียว	นาสวน	ป่าติ้ว	ยโสธร
5784	อีบุดดำ	21651	เหนียว	ข้าวไร่	บึงคล้า	หนองคาย
5785	อีปก	05773	เหนียว	นาสวน	คง	นครราชสีมา
5786	อีปง	03372	เหนียว	นาสวน	พิบูลย์มังสาหาร	อุบลราชธานี
5787	อีปลวก	05738	เหนียว	นาสวน	หนองสองห้อง	ขอนแก่น
5788	อีป้อม	12175	เหนียว	นาสวน	ทรายมูล	ยโสธร
5789	อีปัว	14000	เหนียว	นาสวน	ดอนตาล	มุกดาหาร
5790	อีปัวขาว	04010	เหนียว	ข้าวไร่	ธาตุพนม	นครพนม

พันธุ์ข้าวพื้นเมืองไทย

ลำดับที่	ชื่อพันธุ์	หมายเลข	ชนิดข้าว	ชนิดการปลูก	อำเภอ	จังหวัด
5791	อีปัด	05404	เจ้า	นาสวน	เมือง	สระแก้ว
5792	อีปัด	14048	เหนียว	นาสวน	ชุมแพ	ขอนแก่น
5793	อีปู้	05596	เหนียว	นาสวน	กุดข้าวปุ้น	อุบลราชธานี
5794	อีปุ่น	13271	เหนียว	นาสวน	เขาวง	กาฬสินธุ์
5795	อีปุ่นม	09292	เหนียว	นาสวน	ค้อวัง	ยโสธร
5796	อีปู้	17210	เจ้า	นาสวน	ก.กระแสสินธุ์*	สงขลา
5797	อีเป็	07954	เหนียว	นาสวน	บัวใหญ่	นครราชสีมา
5798	อีเป็ด	08245	เจ้า	นาสวน	เมือง	อุดรดิตต์
5799	อีเป็ด	04899	เจ้า	จีนน้ำ	เมือง	สุโขทัย
5800	อีโป	13979	เหนียว	นาสวน	ก.หนองสูง*	มุกดาหาร
5801	อีแผ่	23226	เจ้า	ข้าวไร่	นาเยีย	อุดรธานี
5802	อีพวง	23239	เหนียว	ข้าวไร่	ภูหลวง	เลย
5803	อีพวย	05591	เหนียว	นาสวน	อำนาจเจริญ	อุบลราชธานี
5804	อีโพน	05582	เหนียว	นาสวน	มหาชนะชัย	ยโสธร
5805	อีม่วงน้อย	15139	เหนียว	นาสวน	หนองหาน	อุดรธานี
5806	อีม่วง	15869	เหนียว	นาสวน	บำเหน็จณรงค์	ชัยภูมิ
5807	อีมอม	19334	เจ้า	นาสวน	เมือง	นครนายก
5808	อีมีด	07680	เหนียว	นาสวน	สมเด็จ	กาฬสินธุ์
5809	อีมุ่น	07964	เหนียว	นาสวน	ห้วยแถลง	นครราชสีมา
5810	อีมุ่ม	05639	เหนียว	นาสวน	กุดชุม	ยโสธร
5811	อีแมว	07945	เหนียว	นาสวน	บัวใหญ่	นครราชสีมา
5812	อียี่	22769	เหนียว	นาสวน	เมือง	อุดรธานี
5813	อีรีน	12538	เหนียว	นาสวน	ก.สร้างคอม*	อุดรธานี
5814	อีลิ้น	03342	เหนียว	นาสวน	หนองเรือ	ขอนแก่น
5815	อีล่า	11877	เจ้า	นาสวน	ก.ทองแสนขัน*	อุดรดิตต์
5816	อีลาย	12553	เหนียว	ข้าวไร่	ปากชม	เลย
5817	อีลายดำ	23276	เหนียว	ข้าวไร่	นาแห้ว	เลย
5818	อีลายใหญ่	23260	เหนียว	ข้าวไร่	ปากชม	เลย
5819	อีลิ่ง	21732	เหนียว	นาสวน	พิบูลย์รักษ์	อุดรธานี
5820	อีลิ้น	23229	เจ้า	นาสวน	เพ็ญ	อุดรธานี

พันธุ์ข้าวพื้นเมืองไทย

ลำดับที่	ชื่อพันธุ์	หมายเลข	ชนิดข้าว	ชนิดการปลูก	อำเภอ	จังหวัด
5821	อีสูง	01501	เหนียว	ข้าวไร่	เมือง	ลำปาง
5822	อีสูงหลวง	01490	เหนียว	นาสวน	เมือง	ลำปาง
5823	อีเต้	08380	เหนียว	นาสวน	น้ำปาด	อุตรดิตถ์
5824	อีสูง	11535	เจ้า	ข้าวไร่	ทองผาภูมิ	กาญจนบุรี
5825	อีเวินเขอนุ	21403	เจ้า	ข้าวไร่	ทองผาภูมิ	กาญจนบุรี
5826	อีสม	12121	เหนียว	นาสวน	บ้านแพง	นครพนม
5827	อีสร้อย	13228	เจ้า	นาสวน	ท่าตูม	สุรินทร์
5828	อีสอด	12632	เหนียว	นาสวน	ภูเขียว	ชัยภูมิ
5829	อีหนอน	05741	เหนียว	นาสวน	เมือง	ขอนแก่น
5830	อีหนอนขาว	05657	เหนียว	ข้าวไร่	เดชอุดม	อุบลราชธานี
5831	อีหนอนดำ	03283	เหนียว	ข้าวไร่	เมือง	กาฬสินธุ์
5832	อีหนอนแดง	04374	เหนียว	ข้าวไร่	เดชอุดม	อุบลราชธานี
5833	อีหนอนน้อย	07781	เหนียว	นาสวน	เกษตรวิสัย	ร้อยเอ็ด
5834	อีหนอนนา	04474	เหนียว	ข้าวไร่	หนองหาน	อุดรธานี
5835	อีหนัก	14531	เหนียว	นาสวน	นาหว้า	นครพนม
5836	อีหมึก	12493	เจ้า	นาสวน	บ้านเขว้า	ชัยภูมิ
5837	อีหมื่น	14012	เหนียว	นาสวน	ห้วยน้ำใหญ่	มุกดาหาร
5838	อีหมื่นล้าน	21407	เหนียว	ข้าวไร่	ทองผาภูมิ	กาญจนบุรี
5839	อีหรั่ง	03614	เจ้า	นาสวน	เมือง	พิจิตร
5840	อีหลง	02552	เหนียว	นาสวน	พุกไทสง	บุรีรัมย์
5841	อีหลงมา	12511	เหนียว	นาสวน	เมือง	หนองคาย
5842	อีหล่ม	14076	เหนียว	นาสวน	ชุมแพ	ขอนแก่น
5843	อีหลวง	12531	เหนียว	นาสวน	ก.สร้างคอม*	อุดรธานี
5844	อีหลวย	22803	เหนียว	ข้าวไร่	ก.หนองหิน*	เลย
5845	อีหลูป	05574	เหนียว	นาสวน	ม่วงสามสิบ	อุบลราชธานี
5846	อีหลุย	14620	เหนียว	นาสวน	นาหว้า	นครพนม
5847	อีหลูป	22303	เหนียว	นาสวน	เขมราษฎร์	อุบลราชธานี
5848	อีห่ออง	08093	เจ้า	ข้าวไร่	สวนผึ้ง	ราชบุรี
5849	อีห่อองลาย	08192	เจ้า	ข้าวไร่	หนองหญ้าปล้อง	เพชรบุรี
5850	อีเหนียวหนัก	03325	เหนียว	นาสวน	มัญจาคีรี	ขอนแก่น

พันธุ์ข้าวพื้นเมืองไทย

ลำดับที่	ชื่อพันธุ์	หมายเลข	ชนิดข้าว	ชนิดการปลูก	อำเภอ	จังหวัด
5851	อีเหม็ง	12771	เจ้า	นาสวน	หนองจิก	ปัตตานี
5852	อีเหม็ง	12873	เจ้า	ข้าวไร่	โคกโพธิ์	ปัตตานี
5853	อีเหมย	13366	เหนียว	นาสวน	เมือง	นครพนม
5854	อีเหลือง	07617	เหนียว	นาสวน	บ้านแพง	นครพนม
5855	อีเหลืองแก้ว	22767	เหนียว	นาสวน	ก.ทุ่งฝน*	อุดรธานี
5856	อีเหลืองดอ	13317	เหนียว	นาสวน	เมือง	กาฬสินธุ์
5857	อีเหลืองทอง	17638	เหนียว	ข้าวไร่	สังขละ	สุรินทร์
5858	อีเหลืองน้อย	05744	เหนียว	นาสวน	อุบลรัตน์	ขอนแก่น
5859	อีเหลืองบุญมา	21586	เหนียว	ข้าวไร่	ก.พระยืน*	ขอนแก่น
5860	อีเหลืองปลาเต็ด	12610	เจ้า	ข้าวไร่	บ้านเขว้า	ชัยภูมิ
5861	อีเหลืองปลาอุกคอก	12605	เจ้า	นาสวน	บ้านเขว้า	ชัยภูมิ
5862	อีเหลืองภูเวียง	03339	เหนียว	นาสวน	ภูเขียว	เลย
5863	อีเหลืองเล่าแตก	21634	เหนียว	นาสวน	สีชมพู	ขอนแก่น
5864	อีเหลืองใหญ่	12606	เหนียว	นาสวน	บ้านเขว้า	ชัยภูมิ
5865	อีอ่าง	12198	เหนียว	นาสวน	เมือง	อุบลราชธานี
5866	อีเอื้อง	14623	เหนียว	นาสวน	นาหว้า	นครพนม
5867	อีอี	11962	เหนียว	นาสวน	เขียงกลาง	น่าน
5868	อุดม	03211	เหนียว	นาสวน	วังสะพุง	เลย
5869	อุดร	07988	เจ้า	นาสวน	สูงเนิน	นครราชสีมา
5870	อุเด็น	16584	เจ้า	นาสวน	เมือง	พัทลุง
5871	อุทัย	04968	เจ้า	นาสวน	คีรีมาศ	สุโขทัย
5872	อุ้นทุ่ง	13009	เจ้า	นาสวน	คลองลาน	กำแพงเพชร
5873	อุ้ตะเภา	05447	เจ้า	ขึ้นน้ำ	สามง่าม	พิจิตร
5874	เอกชัย	18208	เจ้า	ขึ้นน้ำ	เมือง	อ่างทอง
5875	เอเซียโรงสี	10639	เจ้า	นาสวน	นครชัยศรี	นครปฐม
5876	เอ้ยวอง	06958	เจ้า	ข้าวไร่	สันป่าตอง	เชียงใหม่
5877	เอ้ยว่องลาย	08116	เจ้า	ข้าวไร่	หนองหญ้าปล้อง	เพชรบุรี
5878	เอยหว่องพุดัง	08077	เจ้า	ข้าวไร่	สวนผึ้ง	ราชบุรี
5879	เอวมดแดง	09954	เจ้า	นาสวน	โคกโพธิ์	ปัตตานี
5880	เอว็องพุดู	08094	เจ้า	ข้าวไร่	สวนผึ้ง	ราชบุรี

พันธุ์ข้าวพื้นเมืองไทย

ลำดับที่	ชื่อพันธุ์	หมายเลข	ชนิดข้าว	ชนิดการปลูก	อำเภอ	จังหวัด
5881	เอวอ่อน	11031	เจ้า	นาสวน	วิหารแดง	สระบุรี
5882	เอ้ว	07332	เหนียว	ข้าวไร่	เทิง	เชียงราย
5883	โอโง้ง	08311	เจ้า	นาสวน	พิชัย	อุตรดิตถ์
5884	โอดขมัว	17733	เจ้า	ข้าวไร่	เมือง	สุรินทร์
5885	โอโพฆ่า	11472	เหนียว	ข้าวไร่	สังขละบุรี	กาญจนบุรี
5886	โอล่อน	04377	เหนียว	นาสวน	เดชอุดม	อุบลราชธานี
5887	ไોકะช่องแม่	11542	เหนียว	ข้าวไร่	ทองผาภูมิ	กาญจนบุรี
5888	ไอกี้	11531	เหนียว	ข้าวไร่	ทองผาภูมิ	กาญจนบุรี
5889	ไอกี้ก่าย	11534	เหนียว	ข้าวไร่	ทองผาภูมิ	กาญจนบุรี
5890	ไอ้ข้าวเลิง	11432	เจ้า	ข้าวไร่	บ้านไร่	อุทัยธานี
5891	ไอ้เข้าเพ็	08123	เหนียว	ข้าวไร่	ด่านช้าง	สุพรรณบุรี
5892	ไอ้ค้อกเพ็	11566	เหนียว	ข้าวไร่	ศรีสวัสดิ์	กาญจนบุรี
5893	ไอน้องเว	08073	เหนียว	ข้าวไร่	ห้วยหิน	ประจวบคีรีขันธ์
5894	ไอ้เลี้ยง	20347	เจ้า	ข้าวไร่	เมือง	ปัตตานี
5895	ไอ้เชอกูก	21830	เหนียว	ข้าวไร่	สังขละบุรี	กาญจนบุรี
5896	ไอ้เชิด	12380	เจ้า	นาสวน	เมือง	ตราด
5897	ไอ้เซอ	08131	เหนียว	ข้าวไร่	ด่านช้าง	สุพรรณบุรี
5898	ไอ้แดง	04228	เจ้า	นาสวน	ควนขนุน	พัทลุง
5899	ไอ้ทุย	06912	เจ้า	ขึ้นน้ำ	บางปลาม้า	สุพรรณบุรี
5900	ไอ้ทุโว	11532	เหนียว	ข้าวไร่	ทองผาภูมิ	กาญจนบุรี
5901	ไอ้ให้	08100	เหนียว	ข้าวไร่	สวนผึ้ง	ราชบุรี
5902	ไอ้เนน	10196	เจ้า	นาสวน	เมือง	ตรัง
5903	ไอ้บางไผ่	08079	เจ้า	ข้าวไร่	สวนผึ้ง	ราชบุรี
5904	ไอ้ป्ली	11525	เหนียว	ข้าวไร่	ทองผาภูมิ	กาญจนบุรี
5905	ไอ้โปล	11475	เหนียว	นาสวน	สังขละบุรี	กาญจนบุรี
5906	ไอ้พะด้	11528	เหนียว	ข้าวไร่	ทองผาภูมิ	กาญจนบุรี
5907	ไอ้รุ่ง	11526	เจ้า	ข้าวไร่	ทองผาภูมิ	กาญจนบุรี
5908	ไอ้โว	08127	เหนียว	ข้าวไร่	ด่านช้าง	สุพรรณบุรี
5909	ไอ้เหลื่อง	09740	เจ้า	นาสวน	ท่าศาลา	นครศรีธรรมราช
5910	ไอ้โหม่ง	20991	เจ้า	ขึ้นน้ำ	เมือง	สิงห์บุรี



พันธุ์ข้าวพื้นเมืองไทย

ลำดับที่	ชื่อพันธุ์	หมายเลข	ชนิดข้าว	ชนิดการปลูก	อำเภอ	จังหวัด
5911	ไอ้อั่ว	11548	เหนียว	ข้าวไร่	ทองผาภูมิ	กาญจนบุรี
5912	ฮวงซุ้ย	14424	เจ้า	นาสวน	ก.ทุ่งตะโก*	ชุมพร
5913	ฮวงโนด	07062	เหนียว	นาสวน	เขียร์ใหญ่	นครศรีธรรมราช
5914	ฮอดหนี่	05261	เหนียว	ข้าวไร่	แมริม	เชียงใหม่
5915	ฮาตะอะ	10030	เจ้า	นาสวน	ยะรัง	ปัตตานี
5916	ฮาโลสปันยัง	04329	เหนียว	นาสวน	เมือง	สตูล
5917	ฮ้าว	06421	เหนียว	ข้าวไร่	นครไทย	พิษณุโลก
5918	ฮ้าวกลาง	11741	เหนียว	ข้าวไร่	วังชัน	แพร่
5919	ฮ้าวแก่นขาว	03277	เหนียว	ข้าวไร่	เมือง	กาฬสินธุ์
5920	ฮ้าวขาว	07626	เหนียว	ข้าวไร่	คำม่วง	กาฬสินธุ์
5921	ฮ้าวดอ	11742	เหนียว	ข้าวไร่	สา	น่าน
5922	ฮ้าวแดง	06720	เหนียว	ข้าวไร่	บางเขน	กรุงเทพฯ
5923	ฮ้าวหลวง	22601	เหนียว	ข้าวไร่	ปางมะผ้า	แม่ฮ่องสอน
5924	ฮ้างโล้ว	11273	เจ้า	ข้าวไร่	คลองลาน	กำแพงเพชร
5925	เฮ้าะนิ่ม	23147	เจ้า	ข้าวไร่	ฮอด	เชียงใหม่
5926	เฮ้าะปัด	23148	เจ้า	ข้าวไร่	ฮอด	เชียงใหม่
5927	ไฮ่ขาว	23525	เหนียว	ข้าวไร่	เมือง	แม่ฮ่องสอน
5928	ไฮ่เหลือง	23523	เหนียว	ข้าวไร่	เมือง	แม่ฮ่องสอน

\* หมายถึง กิ่งอำเภอ

## คำขอบคุณ

หนังสือฉบับนี้เสร็จสิ้นลงได้ด้วยดี ผู้เรียบเรียงขอขอบคุณเจ้าหน้าที่ของศูนย์วิจัยข้าวและสถานีทดลองข้าวทุกแห่งในสถาบันวิจัยข้าว รวมทั้งเจ้าหน้าที่ของกรมส่งเสริมการเกษตร กรมประชาสัมพันธ์และชาวณาเจ้าของพันธุ์ข้าวพื้นเมืองทั้งหมดทั่วประเทศไทย ตลอดจนผู้ที่มีส่วนเกี่ยวข้องทั้งทางตรงและทางอ้อมในการรวบรวมพันธุ์ข้าวพื้นเมืองไทย

ขอบพระคุณ ดร.สงกรานต์ จิตรกร ผู้ช่วยผู้อำนวยการสถาบันวิจัยข้าวที่กรุณาให้คำปรึกษาตลอดมา และเป็นผู้ริเริ่มโครงการรวบรวมและอนุรักษ์พันธุ์ข้าวจากอดีตมาจนถึงปัจจุบันทำให้ทรัพยากรเชื้อพันธุ์ข้าวไทยไม่สูญหาย จนเป็นที่ประจักษ์ทั้งชาวไทยและต่างประเทศ

ขอบพระคุณ ศูนย์วิจัยข้าวปทุมธานี สถาบันวิจัยข้าว กรมวิชาการเกษตร และรัฐบาลญี่ปุ่นที่ให้การสนับสนุนทางด้านนโยบายที่เด่นชัดในการอนุรักษ์พันธุ์กรรมพืช โดยเฉพาะทรัพยากรพันธุ์กรรมข้าว ถ้าปราศจากความเด่นชัดในนโยบายนี้แล้ว การดำเนินงานคงจะเป็นไปด้วยความยากลำบาก อาจทำให้พันธุ์กรรมข้าวที่มีอยู่อย่างหลากหลายสูญหายไปมากกว่านี้

ท้ายที่สุดนี้ ขอขอบพระคุณ นายวิชา ธิติประเสริฐ ผู้อำนวยการสำนักคุ้มครองพันธุ์พืชแห่งชาติและคณะที่ให้กำลังใจ เป็นที่ปรึกษาและสนับสนุนในด้านงบประมาณในการจัดพิมพ์หนังสือเล่มนี้ เป็นความซาบซึ้งที่มีอาจจะบรรยายได้หมด จนทำให้หนังสือเล่มนี้มีคุณค่าอย่างยิ่งในการใช้ประโยชน์ เป็นเอกสารอ้างอิงทางวิชาการในด้านทรัพยากรพันธุ์กรรมข้าวต่อไป

**ภาคผนวก**

## กราฟแสดงผลการรวบรวมพันธุ์ข้าวพื้นเมืองในจังหวัดภาคเหนือ

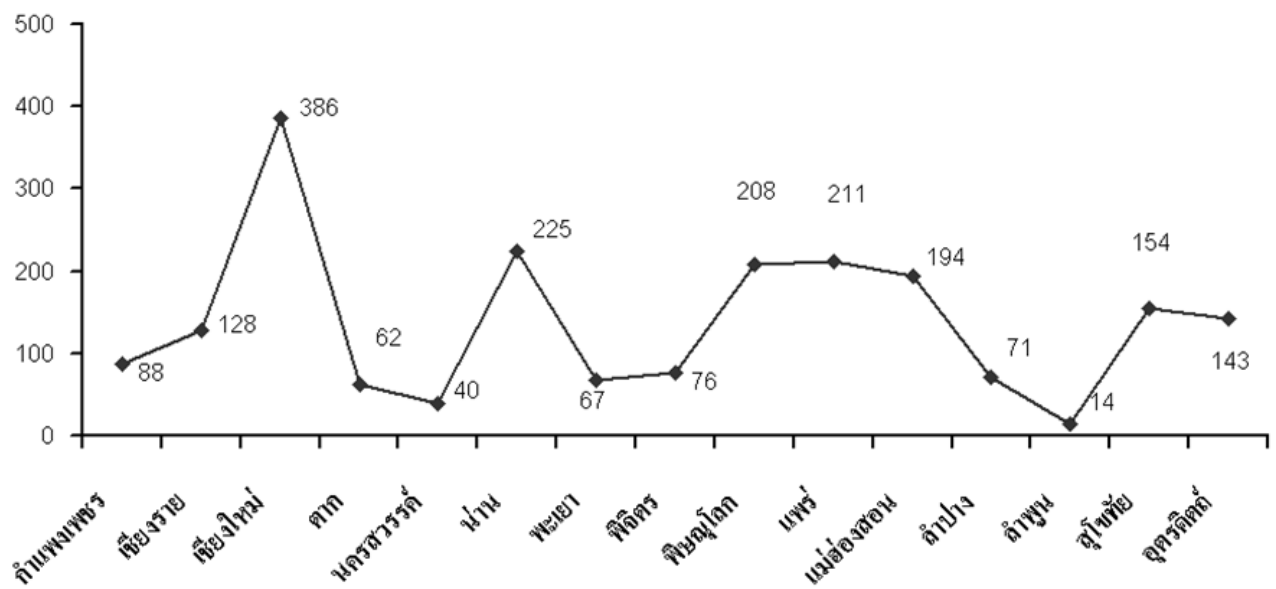

### กราฟแสดงผลการรวบรวมพันธุ์ข้าวพื้นเมืองในจังหวัดภาคตะวันออกเฉียงเหนือ

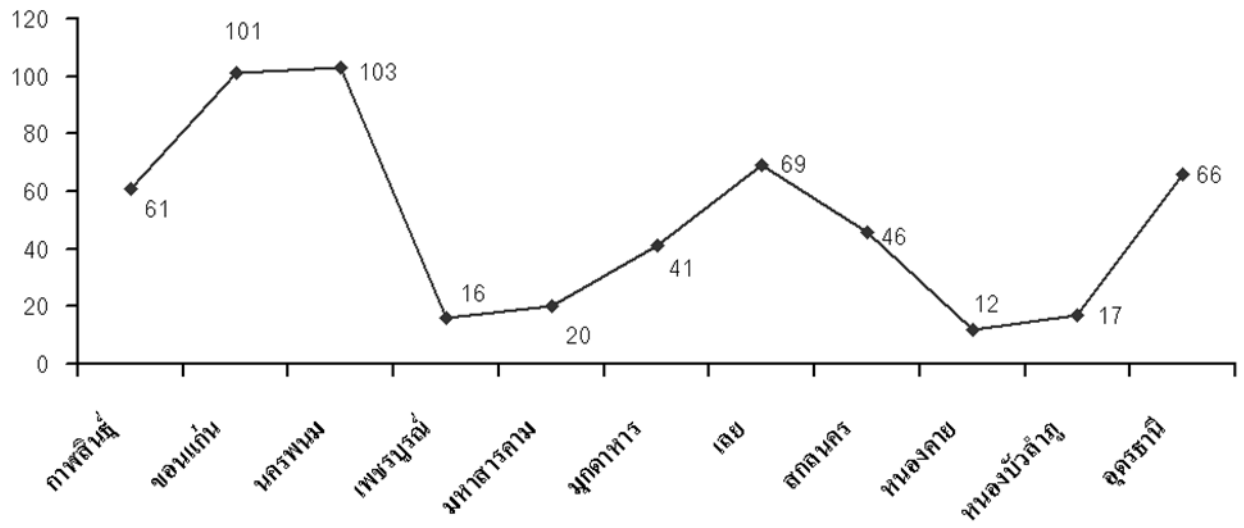

### กราฟแสดงผลการรวบรวมพันธุ์ข้าวพื้นเมืองในจังหวัดภาคตะวันออก

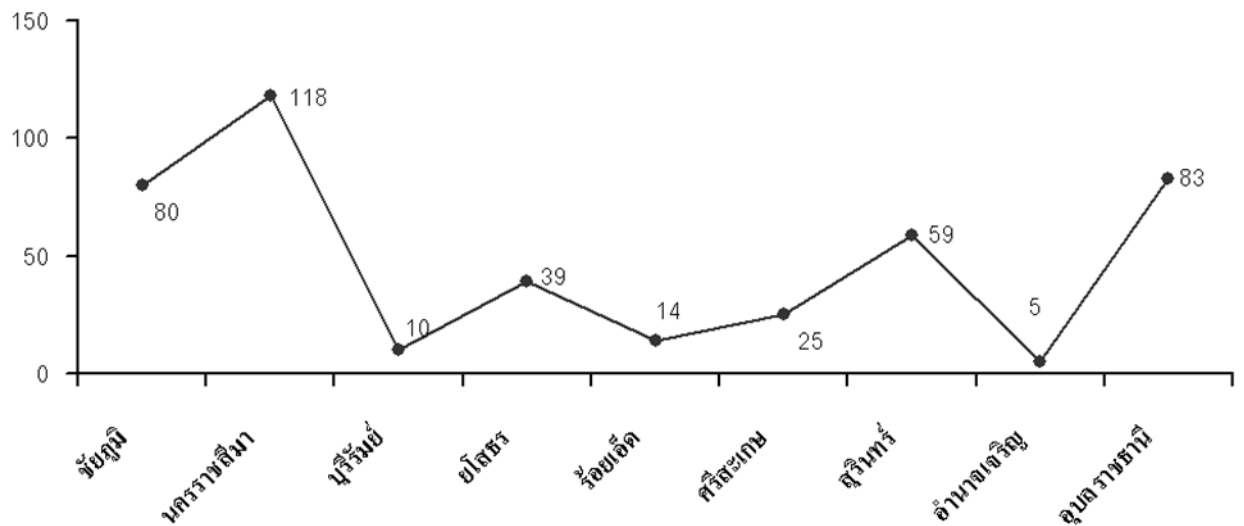

กราฟแสดงผลการรวบรวมพันธุ์ข้าวพื้นเมืองในจังหวัดภาคตะวันออกเฉียงใต้

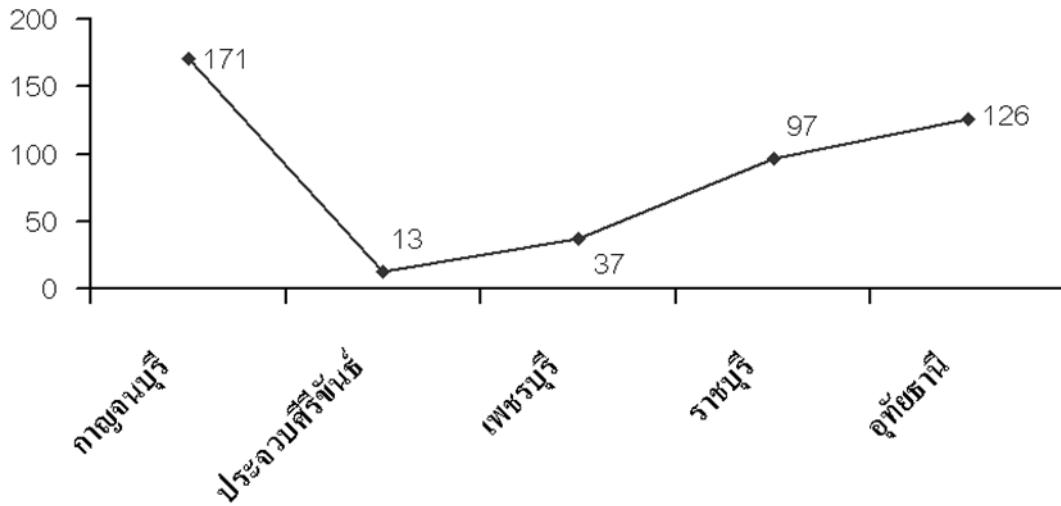

กราฟแสดงผลการรวบรวมพันธุ์ข้าวพื้นเมืองในจังหวัดภาคตะวันออกเฉียงใต้

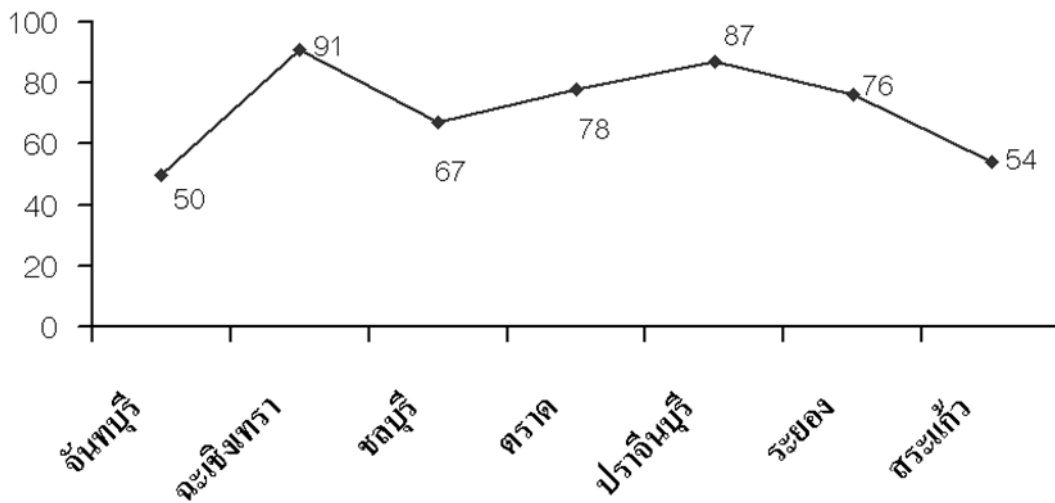

## กราฟแสดงผลการรวบรวมพันธุ์ข้าวพื้นเมืองในจังหวัดภาคกลาง

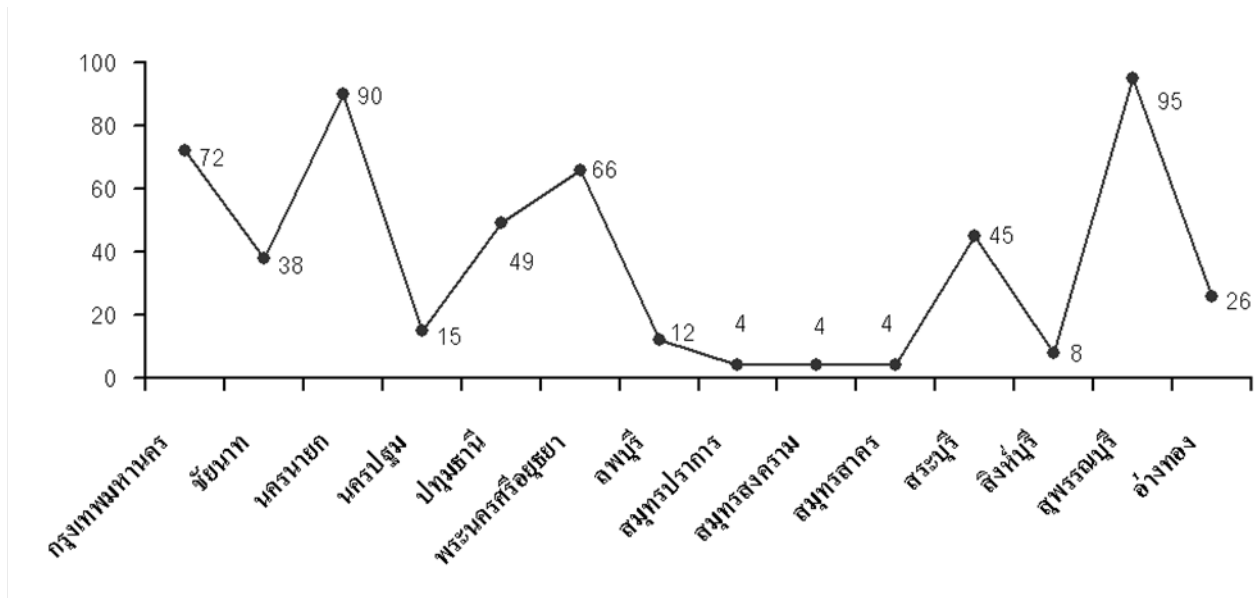

## กราฟแสดงผลการรวบรวมพันธุ์ข้าวพื้นเมืองในจังหวัดภาคใต้

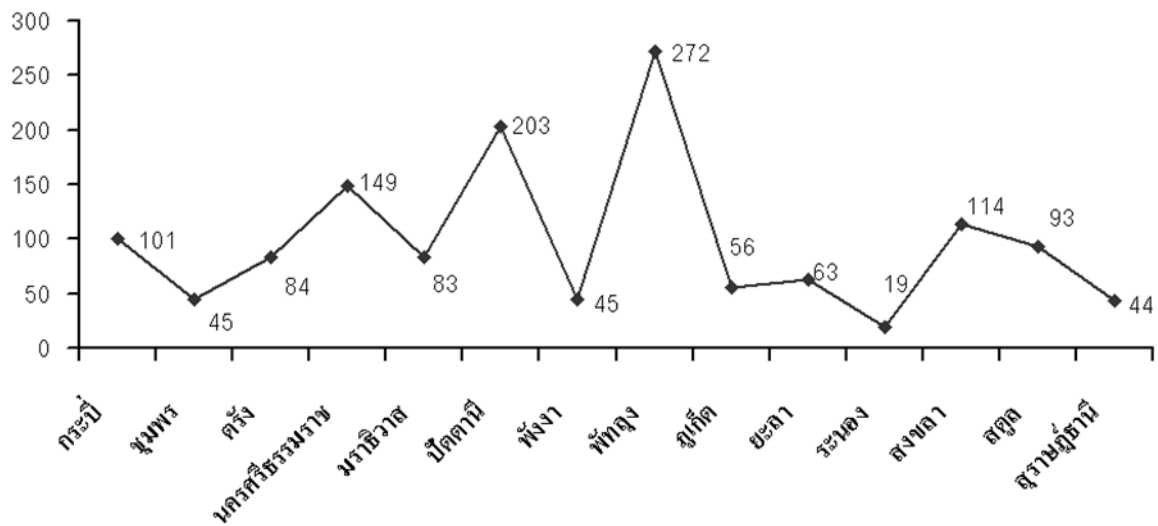

## รายชื่อพันธุ์ข้าวชาวเขาเผ่ากระเหรี่ยง

ลำดับที่	หมายเลข	ชื่อพันธุ์	อำเภอ	จังหวัด
1	21323	บือเขย่น่า	ด่านช้าง	สุพรรณบุรี
2	21291	อายุโวเหมย	บ้านไร่	อุทัยธานี
3	21292	บือต้นเตี้ย	บ้านไร่	อุทัยธานี
4	21293	อายุเซอ	บ้านไร่	อุทัยธานี
5	21294	บือบอง	บ้านไร่	อุทัยธานี
6	21295	อายุกิ	บ้านไร่	อุทัยธานี
7	21296	ตาแหวน	บ้านไร่	อุทัยธานี
8	21297	อายุเจ้ย	บ้านไร่	อุทัยธานี
9	21298	บือต้นเตี้ยอ้ว	ศรีสวัสดิ์	กาญจนบุรี
10	21299	บือต้นเตี้ยบอง	ศรีสวัสดิ์	กาญจนบุรี
11	21300	บือต้นเตี้ยผ่าตู้	ศรีสวัสดิ์	กาญจนบุรี
12	21301	อายุโว	ศรีสวัสดิ์	กาญจนบุรี
13	21302	บือต้นเตี้ยก้วยนุ	ศรีสวัสดิ์	กาญจนบุรี
14	21303	บือเลี้ยว	ศรีสวัสดิ์	กาญจนบุรี
15	21304	อายุกิ	ศรีสวัสดิ์	กาญจนบุรี
16	21305	บือบองท่อง	ศรีสวัสดิ์	กาญจนบุรี
17	21306	อายุโว	ศรีสวัสดิ์	กาญจนบุรี
18	21307	บือแล้ว	ศรีสวัสดิ์	กาญจนบุรี
19	21308	อายุข้าวเผ่	ศรีสวัสดิ์	กาญจนบุรี
20	21309	บืออ้ว	ศรีสวัสดิ์	กาญจนบุรี
21	21310	บือบองหม่อง	ศรีสวัสดิ์	กาญจนบุรี
22	21311	บือต้นเตี้ย	ศรีสวัสดิ์	กาญจนบุรี
23	21312	บือต้นเตี้ย	ศรีสวัสดิ์	กาญจนบุรี
24	21313	บือบองจี	ด่านช้าง	สุพรรณบุรี
25	21314	บือบอง	ด่านช้าง	สุพรรณบุรี
26	21315	บือหน่อเม่อ	ด่านช้าง	สุพรรณบุรี
27	21316	อายุโว	ด่านช้าง	สุพรรณบุรี
28	21320	อายุข้าวเผ่	ด่านช้าง	สุพรรณบุรี
29	21321	ต้นเตี้ยก้วยนุ	ด่านช้าง	สุพรรณบุรี
30	21322	บือบอง	ด่านช้าง	สุพรรณบุรี



## รายชื่อพันธุ์ข้าวชาวเขาเผ่าม้ง

ลำดับที่	หมายเลข	ชื่อพันธุ์	อำเภอ	จังหวัด
1	23116	เบลีใจมัว	เมือง	เชียงใหม่
2	23117	เบลีฉา	เมือง	เชียงใหม่
3	23118	เบลีดำ	เมือง	เชียงใหม่
4	23119	เบลีเปล่าเลียะ	เมือง	เชียงใหม่
5	23124	เบลีตุ	แม่วาง	เชียงใหม่
6	23125	เบลีเปล่า	แม่วาง	เชียงใหม่
7	23126	เบลีหลาไกลฎ	แม่วาง	เชียงใหม่
8	23128	เบลีโกวทือ	จอมทอง	เชียงใหม่
9	23129	เบลีเปล่าเลียะ	จอมทอง	เชียงใหม่
10	23130	เบลีแตง	จอมทอง	เชียงใหม่
11	23131	เบลีกำหม้อ	จอมทอง	เชียงใหม่
12	23132	เบลีเปล่าตุ	จอมทอง	เชียงใหม่
13	23137	เบลีป้างปาย	แม่แจ่ม	เชียงใหม่
14	23138	เบลีจัว	แม่แจ่ม	เชียงใหม่
15	23139	เบลีเจวเต้า	แม่แจ่ม	เชียงใหม่
16	23140	เบลีเปล่าละ	แม่แจ่ม	เชียงใหม่
17	23141	เบลีจະขู	แม่แจ่ม	เชียงใหม่
18	23142	เบลีเปล่าพีซาง	แม่แจ่ม	เชียงใหม่
19	23143	เบลีวังซัว	แม่ริม	เชียงใหม่
20	23144	เบลีมุเซอ	แม่ริม	เชียงใหม่
21	23161	เบลีจัว	แม่แจ่ม	เชียงใหม่
22	23162	เบลีเกล้า	แม่แจ่ม	เชียงใหม่

## รายชื่อพันธุ์ข้าวชาวเขาเผ่าลีซอ

ลำดับที่	หมายเลข	ชื่อพันธุ์	อำเภอ	จังหวัด
1	21565	จะอ้อ	แม่แตง	เชียงใหม่
2	21566	ดาซิติ	เวียงแหง	เชียงใหม่
3	21568	คือพาด้า	เชียงดาว	เชียงใหม่
4	21571	จะนุ	เชียงดาว	เชียงใหม่
5	23149	จะกอลอ	เชียงดาว	เชียงใหม่
6	23150	จะเยื่อะ	เชียงดาว	เชียงใหม่
7	23151	จะนอนะ	เชียงดาว	เชียงใหม่
8	23152	จะหล่อยนะ	เชียงดาว	เชียงใหม่
9	23153	จะเจ้าแอ	เชียงดาว	เชียงใหม่
10	23154	จะตุล	เชียงดาว	เชียงใหม่
11	23155	จะแนะแนะ	เชียงดาว	เชียงใหม่
12	23156	จะนื้อนื้อ	เชียงดาว	เชียงใหม่
13	23157	จะนุนื้อนื้อ	แม่แตง	เชียงใหม่
14	23163	จะนุแนะแนะ	พร้าว	เชียงใหม่
15	23164	จะคามะ	พร้าว	เชียงใหม่