



พรรณไม้ต้นแบบในพิพิธภัณฑ์พืชกรุงเทพ  
เล่ม 1 : วงศ์ ACANTHACEAE ถึง วงศ์ BEGONIACEAE  
Type Specimens in Bangkok Herbarium  
Volume I : ACANTHACEAE to BEGONIACEAE



พิพิธภัณฑ์พืชกรุงเทพ  
กองคุ้มครองพันธุ์พืช  
กรมวิชาการเกษตร  
2550

Bangkok Herbarium (BK)  
Plant Variety Protection Division  
Department of Agriculture  
Ministry of Agriculture and  
Cooperatives, Thailand

เอกสารวิชาการกรมวิชาการเกษตร ลำดับที่ 5/2550  
ISBN 978-974-436-623-8

2007



กรมวิชาการเกษตร



Front page : *Impatiens kerriae* Craib  
ภาพหน้าปก : เขยือเลียงผา

พรรณไม้ต้นแบบในพิพิธภัณฑ์พืชกรุงเทพ เล่ม 1  
: วงศ์ ACANTHACEAE ถึง วงศ์ BEGONIACEAE  
Type Specimens in Bangkok Herbarium  
Volume I : ACANTHACEAE to BEGONIACEAE



**ที่ปรึกษา (Editorial consultant)**

นายอดิศักดิ์ ศรีสรรพกิจ อธิบดีกรมวิชาการเกษตร

(Dr.Adisak Sreesunpagit, Director General, Department of Agriculture)

นางสุปราณี อิมพิทักษ์ รองอธิบดีกรมวิชาการเกษตร

(Mrs.Supranee Impithuksa, Deputy Director General, Department of Agriculture)

นางวัชรีย์ ประชาศรัยสรเดช ผู้เชี่ยวชาญเฉพาะด้านคุ้มครองพันธุ์พืช

(Mrs.Vacharee Prachasaisoradej, Senior Expert in Plant Variety Protection)

นายสุรไกร สังขสุบรรณ ผู้อำนวยการกองคุ้มครองพันธุ์พืช

(Mr.Surakrai Sangkasubuan, Director of Plant Variety Protection Division)

**บรรณาธิการ (Editor)**

นางทิพย์พรรณ สดากกร

(Mrs. Tippam Sadakorn, Chief of Plant Variety Protection Research Group)

**ผู้เรียบเรียง (Scientific staffs)**

นายวินัย สมประสงค์ (Mr.Winai Somprasong) นายพงษ์ศักดิ์ พลตรี (Mr.Phongsak Pholtree)

นายปราโมทย์ ไตรบุญ (Dr.Pramote Triboun) น.ส.กาญจนา พฤษพันธ์ (Ms.Kanchana Pruesapan)

นางวิลาสินี ปานอินทร์ (Mrs.Wilasinee Pan-in) นายบดินทร สอนสุภาพ (Mr.Bordintorn Sonsupab)

**ผู้จัดทำข้อมูล (Data preparation staffs)**

นางสาวพนารัตน์ เจริญไชย (Ms.Panarat Charoenchai)

นางสาวบัวขาว หงษาชุม (Ms.Buakhao Hongsachum)

นายเชน เทพสกุล (Mr.Chen Thepskul)

นายสมัคร รัตนทิพย์ (Mr.Samak Ratanathip)

นางสาวธัญทิพย์ มหาวีวัฒน์สกุล (Ms.Tanyatip Mahawiwatsakun)



ภานุชนากา  
จาก  
ศูนย์วิจัยพืชการคุ้มครองพันธุ์พืช  
กองคุ้มครองพันธุ์พืช กรมวิชาการเกษตร

เอกสารวิชาการกรมวิชาการเกษตร ลำดับที่ 5/2550

ISBN 978-974-436-623-8

เอกสารเผยแพร่พิพิธภัณฑ์พืชกรุงเทพลำดับที่ 1

Bangkok Herbarium Publication No. 1

ISBN 978-974-436-623-8



กรมวิชาการเกษตรสงวนลิขสิทธิ์  
พิมพ์ที่ โรงพิมพ์ชุมนุมสหกรณ์การเกษตรแห่งประเทศไทย  
จำนวน 2,000 เล่ม  
กันยายน 2550

@ Copyright 2007 : Department of Agriculture, 50 Phahon Yothin Rd., Chatuchak  
District, Bangkok, Thailand 10900

Published by Agricultural Cooperatives Association of Thailand, Bangkok 10900



## คำนำ

พรรณไม้ต้นแบบ (Type Specimen) มีความสำคัญสำหรับการตั้งชื่อวิทยาศาสตร์ ที่ถูกต้องตามหลักสากลของกฎการตั้งชื่อพืชเนื่องจากเป็นทรัพยากรที่มีคุณค่ายิ่งในการศึกษาค้นคว้า ทบทวน และการใช้ประโยชน์พรรณไม้วงศ์ต่าง ๆ โดยทั่วไปพรรณไม้ต้นแบบมีหลายประเภท ในประเทศไทยพบส่วนใหญ่เป็นพรรณไม้ต้นแบบคู่ตัวอย่างแรก (Isotype) กรมวิชาการเกษตร มีกิจกรรมด้านการอนุรักษ์พันธุกรรมพืช โดยการศึกษา การเก็บรวบรวมอนุรักษ์ และ การใช้ประโยชน์ พรรณไม้ และเก็บเป็นตัวอย่างอ้างอิงในพิพิธภัณฑ์ ซึ่งมีพิพิธภัณฑ์พืชแห่งแรกของประเทศไทย คือพิพิธภัณฑ์พืชกรุงเทพ รับผิดชอบดำเนินงานโดยกลุ่มวิจัยเพื่อการคุ้มครองพันธุ์พืช กองคุ้มครองพันธุ์พืช มีการเก็บรักษาพรรณไม้แห้งไว้ในฐานข้อมูล 56,379 ตัวอย่าง จำนวน 305 วงศ์ ในจำนวนนี้เป็นพรรณไม้ต้นแบบคู่ตัวอย่างแรกจำนวน 96 วงศ์ จัดเป็นกลุ่มพืชใบเลี้ยงคู่ 82 วงศ์ และ กลุ่มพืชใบเลี้ยงเดี่ยว 14 วงศ์ ผู้เก็บตัวอย่างคนสำคัญได้แก่ A.F.G. Kerr, Put, Smith เป็นต้น ตัวอย่างที่พบเก่าแก่ที่สุดคือตัวอย่างพรรณไม้ที่เก็บใน ค.ศ. 1910 (พ.ศ. 2453)

ในปี พ.ศ. 2537 กรมวิชาการเกษตร ได้เริ่มดำเนินการปฏิบัติงานสนองพระราชดำริโครงการอนุรักษ์พันธุกรรมพืชอันเนื่องมาจากพระราชดำริ สมเด็จพระเทพรัตนราชสุดาฯ สยามบรมราชกุมารี (อพ.สธ.) ดำเนินการมาทั้งสิ้นจนถึงปัจจุบัน เป็นระยะปีที่ 4 (พ.ศ. 2550 - 2553) โดยกองคุ้มครองพันธุ์พืช กรมวิชาการเกษตรมีส่วนร่วมดำเนินงานในกิจกรรมศูนย์ข้อมูลพันธุกรรมพืช สามารถพัฒนาก้าวหน้าประสบความสำเร็จในระดับเป็นที่น่าพอใจ จึงพัฒนาและปรับปรุง ฐานข้อมูลพรรณไม้แห้ง โดยเฉพาะในงบประมาณ พ.ศ. 2550 ที่ผ่านมา ได้ข้อมูลพรรณไม้แห้ง ที่ปรับปรุงแล้วประมาณ 20,000 ข้อมูล และได้นำมาจัดพิมพ์ เป็นเอกสารวิชาการกรมวิชาการเกษตร เพื่อเผยแพร่ผลงานของศูนย์ข้อมูลพันธุกรรมพืชโครงการอนุรักษ์พันธุกรรมพืชอันเนื่องมาจากพระราชดำริฯ ในความรับผิดชอบของกองคุ้มครองพันธุ์พืช กรมวิชาการเกษตร ในการใช้ข้อมูลพันธุกรรมพืชให้ประโยชน์ทางการเกษตรและสาขาวิชาการที่เกี่ยวข้องอย่างกว้างขวางต่อไป



(นางสุปราณี อิมพิทักษ์)

รองอธิบดีกรมวิชาการเกษตร

# สารบัญ

	หน้า
บทนำ	1
วงศ์ ACANTHACEAE	3
วงศ์ ALANGIACEAE	54
วงศ์ ANACARDIACEAE	55
วงศ์ ANCISTROCLADACEAE	57
วงศ์ ANNONACEAE	58
วงศ์ APOCYNACEAE	76
วงศ์ ARACEAE	91
วงศ์ ARALIACEAE	118
วงศ์ ARISTOLOCHIACEAE	133
วงศ์ ASCLEPIADACEAE	135
วงศ์ BALSAMINACEAE	158
วงศ์ BEGONIACEAE	170



## บทนำ



การตั้งชื่อวิทยาศาสตร์ของพืชที่ถูกต้องตามกฎหมายการตั้งชื่อพืช กำหนดให้มีตัวอย่างพรรณไม้ต้นแบบที่จะตั้งชื่อ (Nomenclatural type) โดยเฉพาะอย่างยิ่งตัวอย่างพรรณไม้ต้นแบบในชั้นการจำแนกระดับวงศ์ลงมา มีหลายประเภท คือ ตัวอย่างต้นแบบชิ้นแรก (Holotype) ตัวอย่างต้นแบบคู่ตัวอย่างแรก (Isotype) ตัวอย่างต้นแบบเป็นตัวอย่างแทน (Lectotype) ตัวอย่างต้นแบบที่ยังไม่ได้เลือก (Syntype) ตัวอย่างต้นแบบใหม่แทนตัวอย่างเดิม (Neotype) ตัวอย่างต้นแบบเก็บใหม่ในถิ่นเดิม (Topotype) ตัวอย่างต้นแบบคู่เคียง (Paratype) พรรณไม้ต้นแบบในหอพรรณไม้ในประเทศเป็นทรัพยากรที่มีคุณค่าอย่างยิ่ง ในการอ้างอิงทางวิชาการด้านพฤกษศาสตร์ เพื่อใช้ในการศึกษาทบทวนพรรณไม้วงศ์ต่างๆ ปัจจุบันมีหอพรรณไม้หรือพิพิธภัณฑ์พืชในประเทศและต่างประเทศหลายแห่งที่มีการเก็บรักษาตัวอย่างพรรณไม้ต้นแบบไว้เพื่อการค้นคว้าวิจัย ดังนั้น การศึกษาและรวบรวมข้อมูลเชิงปริมาณโดยการสำรวจเพื่อแยกกลุ่มวงศ์ของพืชเพื่อสะดวกในการสืบค้น และการใช้ประโยชน์ในการจัดทำข้อมูลความหลากหลายของพรรณพืชที่เป็นหลักฐานทางพฤกษศาสตร์ไว้อย่างเป็นระบบต่อไป พิพิธภัณฑ์พืชกรุงเทพ (BK) เป็นพิพิธภัณฑ์พืชแห่งแรกของประเทศไทยที่ทำหน้าที่บุกเบิกการสำรวจพรรณพฤกษชาติของประเทศ โดยการริเริ่มของนายแพทย์ Kerr ซึ่งเป็นคนแรกที่ดำรงตำแหน่งเจ้ากรมตรวจพันธุ์รักษาติดนับตั้งแต่ปี พ.ศ. 2463 ในปัจจุบันหน่วยงานดังกล่าวสังกัดอยู่ภายในกรมวิชาการเกษตร ผลจากการสำรวจในยุคแรกทำให้ได้ตัวอย่างพรรณไม้มากกว่า 32,546 หมายเลข ในจำนวนนี้พบว่าเป็นพรรณไม้ชนิดใหม่ของโลกเป็นจำนวนมาก จึงได้ตั้งชื่อ พฤกษศาสตร์ของพืชเหล่านั้น โดยตัวอย่างส่วนหนึ่งส่งไปศึกษาในพิพิธภัณฑ์พืชหลักในยุโรป เช่น พิพิธภัณฑ์พืชของสวนพฤกษศาสตร์คิว (K) พิพิธภัณฑ์ธรรมชาติวิทยา กรุงลอนดอน (BM) ในปัจจุบันการศึกษาด้านอนุกรมวิธานพืชมีความถูกต้องแม่นยำ และสะดวกมากยิ่งขึ้น การใช้ระบบคอมพิวเตอร์เข้ามาช่วยในการศึกษา เป็นการลดการใช้ตัวอย่างพรรณไม้ต้นแบบ เพื่อไม่ให้เกิดความเสียหายและยังส่งเสริมให้มีความคล่องตัวในการศึกษา นอกจากนี้เป็นการเผยแพร่ให้เห็นคุณค่าของตัวอย่างพรรณไม้ต้นแบบและตัวอย่างพรรณไม้ อ้างอิงในพิพิธภัณฑ์พืชให้ได้รับความใส่ใจมากยิ่งขึ้น

การศึกษาข้อมูลตัวอย่างพรรณไม้ต้นแบบในพิพิธภัณฑ์พืชกรุงเทพ กองคุ้มครองพันธุ์พืช กรมวิชาการเกษตร พบว่า ตัวอย่างส่วนใหญ่เป็นตัวอย่างพรรณไม้ต้นแบบคู่ตัวอย่างแรก (Isotype) รวมทั้งสิ้น 96 วงศ์ แบ่งเป็นกลุ่มพืชใบเลี้ยงคู่ 82 วงศ์ และกลุ่มพืชใบเลี้ยงเดี่ยว 14 วงศ์ วงศ์ที่มีจำนวนชนิดมากที่สุด 10 ลำดับ ได้แก่ วงศ์ Rubiaceae 194 ชนิด วงศ์ LEGUMINOSAE 74 ชนิด วงศ์ ACANTHACEAE 51 ชนิด วงศ์ MYRSINACEAE 38 ชนิด วงศ์ MELASTOMACEAE 31 ชนิด วงศ์

EUPHORBIACEAE 29 ชนิด วงศ์ ARACEAE 22 ชนิด วงศ์ ASCLEPIADACEAE 22 ชนิด วงศ์ ANNONACEAE 19 ชนิด วงศ์ VERBENACEAE 18 ชนิด (เอกสารแนบเพิ่มเติม 1 เล่ม) ผู้เก็บตัวอย่างที่สำคัญ ได้แก่ Kerr 733 หมายเลข Put 92 หมายเลข Smith 10 หมายเลข TDBS 1 หมายเลข Larsen 1 หมายเลข Winit 21 หมายเลข Hodel และ Vacharakorn 8 หมายเลข Noi Noe 8 หมายเลข Maxwell 7 หมายเลข Lakshnakara 6 หมายเลข Rabil 6 หมายเลข Bunchuai 2 หมายเลข Chermisrivathana 2 หมายเลข Collins 2 หมายเลข Garrett 2 หมายเลข King 2 หมายเลข Shimizu 2 หมายเลข Adisai 1 หมายเลข Bouke 1 หมายเลข Corner 1 หมายเลข Hambananda 1 หมายเลข Henry 1 หมายเลข Marcan 1 หมายเลข Merrill 1 หมายเลข Smitinand 1 หมายเลข Tagawa 1 หมายเลข Wallich 1 หมายเลข จำนวนตัวอย่างแยกตามรายปี พบว่า ตัวอย่างปีที่เก่าที่สุดคือ ค.ศ.1910 และตัวอย่างปีล่าสุดคือ ค.ศ. 1997 ปีที่มีจำนวนตัวอย่าง มากที่สุด คือ ปี ค.ศ. 1924 จำนวน 125 ตัวอย่าง รองลงมาได้แก่ ค.ศ. 1922 จำนวน 117 ตัวอย่าง ค.ศ. 1929 จำนวน 89 ตัวอย่าง ค.ศ. 1927 จำนวน 85 ตัวอย่าง และ ค.ศ. 1930 จำนวน 76 ตัวอย่าง ตามลำดับ และพบส่วนใหญ่เป็นตัวอย่างของ Kerr การใช้ประโยชน์ ข้อมูลพรรณไม้ต้นแบบในพิพิธภัณฑ์พืชกรุงเทพฯ สำหรับ การศึกษาประวัติความเป็นมาของ นักพฤกษศาสตร์ และการทบทวนพรรณไม้ในประเทศไทย โดยเฉพาะ ชนิดพรรณไม้ ชื่อพื้นเมือง ระดับความสูงจากระดับน้ำทะเล สถานที่เก็บตัวอย่าง วันที่เก็บ บันทึกลักษณะของพรรณไม้ ประโยชน์และโทษของพรรณไม้ พบว่า ปี ค.ศ. 1910 ทำให้นักวิจัยพรรณไม้ในรุ่นหลัง สามารถวิเคราะห์ข้อมูลพรรณไม้ที่สำคัญในการศึกษาสำรวจพรรณไม้ ในเวลาต่อมา และทำให้ทราบการกระจายพันธุ์สภาพถิ่นที่อยู่ หรือสภาพแวดล้อมของพรรณไม้ ในอดีต และเปรียบเทียบได้ในปัจจุบัน จึงได้มีการจัดพิมพ์หนังสือคู่มือพรรณพฤกษชาติของ ดอย สุธเทพ (Flora of Doi Suthep) ต่อมาจัดพิมพ์ในวารสาร Bulletin of Miscellaneous Information, 1910 (Kew Bulletin) วารสาร Journal of Siam Natural History Society 12, 1939 และ หนังสือ Flora Siamensis Enumeratio โดยใช้ตัวอย่างพรรณไม้ต้นแบบคู่ ตัวอย่างแรกของ Kerr และของผู้เก็บคนอื่น ที่เก็บรักษาไว้ที่พิพิธภัณฑ์พืชกรุงเทพฯ (BK) เป็นข้อมูลที่สำคัญ ส่วนตัวอย่างพรรณไม้ต้นแบบชิ้นแรก ได้เก็บรักษาไว้ ณ หอพรรณไม้คิว (K) และหอพรรณไม้พิพิธภัณฑ์ธรรมชาติวิทยา กรุงลอนดอน (BM) ประเทศสหราชอาณาจักร และมีจำนวนตัวอย่างซ้ำหลายชิ้นถูกส่งไปเก็บไว้ตามหอพรรณไม้ทั้งหลายแห่งทั่วโลก

พรรณไม้ต้นแบบในพิพิธภัณฑ์กรุงเทพฯ เล่ม 1 ประกอบด้วยข้อมูลพรรณไม้ต้นแบบเรียงตามลำดับอักษรภาษาอังกฤษ จำนวน 12 วงศ์ ได้แก่วงศ์ วงศ์ ACANTHACEAE วงศ์ ALANGIACEAE วงศ์ ANACARDIACEAE วงศ์ ANCISTROCLADACEAE วงศ์ ANNONACEAE วงศ์ APOCYNACEAE วงศ์ ARACEAE วงศ์ ARALIACEAE วงศ์ ARISTOLOCHIACEAE วงศ์ ASCLEPIADACEAE วงศ์ BALSAMINACEAE และ วงศ์ BEGONIACEAE โดยมีรายละเอียดดังนี้





Botanical Name: *Asystasia bracteata* J.B. Imlay

Family: ACANTHACEAE

BK: 18656

SN: 257599

Locality: Kao Kuap, Krat

Altitude: c. 400 m.

Date: December 23, 1929

Local Name: -

Notes: Shrub to 3 m. high; flowers pale pink, spotted red; evergreen forest.

Collector: A.F.G. Kerr 17707



Botanical Name: *Asystasia salicifolia* Craib var. *parviflora* J.B. Imlay

Family: ACANTHACEAE

BK: 17516

SN: 257600

Locality: Ta Ngaw, Chumpawn

Altitude: c. 50 m.

Date: January 16, 1927

Local Name: -

Notes: Flower white with purple markings; evergreen forest.

Collector: A.F.G. Kerr 11471



Botanical Name: *Barleria biloba* J.B. Imlay

Family: ACANTHACEAE

BK: 18161

SN: 257601

Locality: Sam Roi Yawt

Altitude: -

Date: December 2, 1929

Local Name: -

Notes: ต้นอังกาบเขา เกิดอยู่บ่ลยอดเขา พื้นดอกสีขาว แสดสีน้ำเงิน

Collector: Put 2508



Botanical Name: *Dicliptera siamensis* J.B. Imlay

Family: ACANTHACEAE

BK: 18535

SN: 257602

Locality: Baw Noi, Kanburi

Altitude: c. 700 m.

Date: January 18, 1926

Local Name: -

Notes: Flowers purple; on rocks in evergreen forest.

Collector: A.F.G. Kerr 10261

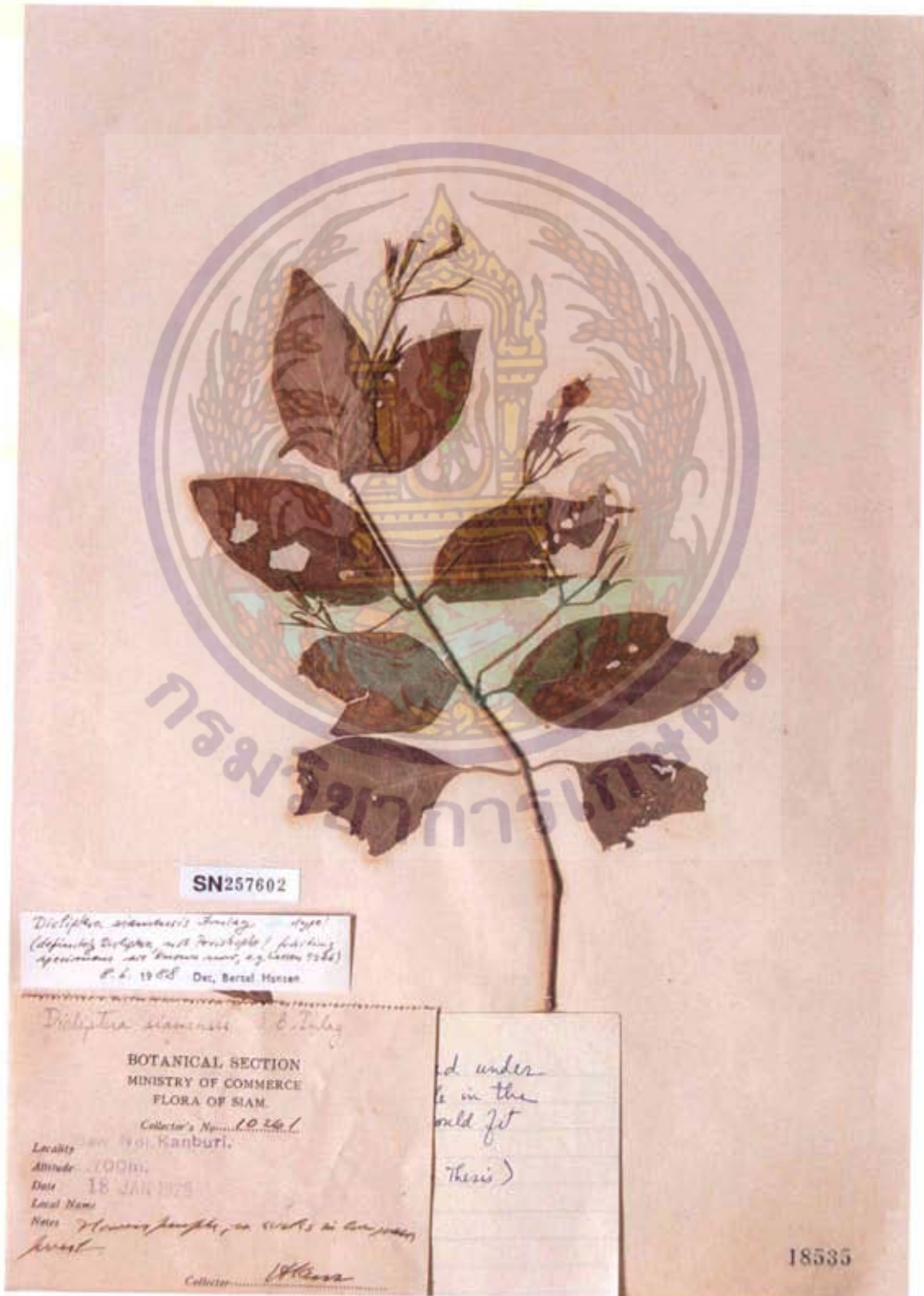

Botanical Name: *Echinacanthus siamensis* J.B. Imlay

Family: ACANTHACEAE

BK: 18446

SN: 257603

Locality: Doi Pu Ka, Nan

Altitude: c. 600 m.

Date: February 27, 1921

Local Name: -

Notes: Thin shrub to 2 m. high; flowers white; corolla segments tipped mauve;  
evergreen by stream.

Collector: A.F.G. Kerr 4944



Botanical Name: *Eranthemum obovatum* J.B. Imlay

Family: ACANTHACEAE

BK: 18529

SN: 257604

Locality: Kanburi

Altitude: c. 50 m.

Date: January 2, 1926

Local Name: -

Notes: Growing to height of about 0.5 m.; flowers purple; mixed deciduous forest.

Collector: A.F.G. Kerr 10126



Botanical Name: *Graphandra procumbens* J.B. Imlay

Family: ACANTHACEAE

BK: 18502

SN: 257605

Locality: Ta Uten, Nakawn Panom

Altitude: c. 200 m.

Date: February 15, 1924

Local Name: -

Notes: Flowers pale pink; open grassy ground.

Collector: A.F.G. Kerr 8454



Botanical Name: *Gymnostachyum coriaceum* J.B. Imlay

Family: ACANTHACEAE

BK: 18504

SN: 257606

Locality: Wa Nawn, Sakon

Altitude: c. 200 m.

Date: February 18, 1924

Local Name: -

Notes: In bamboo jungle.

Collector: A.F.G. Kerr 8498





Botanical Name: *Hygrophila intermedia* J.B. Imlay

Family: ACANTHACEAE

BK: 18459

SN: 257608

Locality: Muang, Petchabun

Altitude: c. 200 m.

Date: March 28, 1922

Local Name: -

Notes: Flowers purple: growing in gravel bed of dry stream.

Collector: A.F.G. Kerr 5698

ห้องสมุด กรมวิชาการเกษตร



๕๖๑. ๐๖๓  
๓๓๓  
๕๕๕๐

16640

Botanical Name: *Justicia adnata* J.B. Imlay

Family: ACANTHACEAE

BK: 18826

SN: 257609

Locality: Khao Luang

Altitude: 5800 ft.

Date: April 1922

Local Name: -

Notes: jungle; small plant; fl. white.

Collector: Eryl Smith 736



Botanical Name: *Justicia decurrens* J.B. Imlay

Family: ACANTHACEAE

BK: 18453

SN: 257610

Locality: Doi Pahom Pok, Muang Fang

Altitude: c. 1900 m.

Date: April 2, 1921

Local Name: -

Notes: To 2 m. high; dense evergreen forest.

Collector: A.F.G. Kerr 5192



Botanical Name: *Justicia diacantha* J.B. Imlay

Family: ACANTHACEAE

BK: 18748

SN: 257611

Locality: Sam Roi Yawt

Altitude: -

Date: December 1, 1929

Local Name: ต้นทองพันชั่งเขา

Notes: ดอกสีขาว ล้ากเขี้ยว

Collector: Put 2500



Botanical Name: *Justicia flagilis* Wall. ex C.B. Clarke var. *glandulosa* J.B. Imlay

Family: ACANTHACEAE

BK: 18533

SN: 257612

Locality: Baw Noi, Kanburi

Altitude: c. 700 m.

Date: January 17, 1926

Local Name: -

Notes: Shrub c. 1 m. high; flowers white with reddish markings on lip.

Collector: A.F.G. Kerr 10249



Botanical Name: *Justicia graphocaula* J.B. Imlay

Family: ACANTHACEAE

BK: 18680

SN: 257613

Locality: Ao Luk, Krabi

Altitude: c. 50 m.

Date: March 16, 1930

Local Name: -

Notes: Shrub c. 1.5 m. high; in scrub on limestone rocks.

Collector: A.F.G. Kerr 18574



Botanical Name: *Justicia kerrii* J.B. Imlay

Family: ACANTHACEAE

BK: 18643

SN: 257614

Locality: Kao Pawta Luang Keo, Ranawng

Altitude: c. 500 m.

Date: January 30, 1929

Local Name: -

Notes: To 1.5 m. high; flowers pink; bracts pale green with purple veins; on rocky ground by stream in evergreen forest.

Collector: A.F.G. Kerr 16900



Botanical Name: *Justicia oligantha* J.B. Imlay

Family: ACANTHACEAE

BK: 18704

SN: 257615

Locality: Nawng Bua Deng, Chaipayum

Altitude: c. 300 m.

Date: March 3, 1931

Local Name: -

Notes: Flowers white, with pink spots on lower lip; evergreen forest.

Collector: A.F.G. Kerr 20311





Botanical Name: *Justicia oligoneura* J.B. Imlay

Family: ACANTHACEAE

BK: 18582

SN: 257616

Locality: Kao Nom Sao, Langsuan

Altitude: c. 300 m.

Date: February 20, 1927

Local Name: -

Notes: Flowers white with purple markings on lower lip; evergreen forest.

Collector: A.F.G. Kerr 12014





Botanical Name: *Justicia procumbens* L. var. *glandulosa* J.B. Imlay

Family: ACANTHACEAE

BK: 18701

SN: 257618

Locality: Kao Krading, Loi

Altitude: c. 1200 m.

Date: February 11, 1931

Local Name: -

Notes: Open rocky ground; flowers purplish

Collector: A.F.G. Kerr 20073



Botanical Name: *Justicia subtilifolia* J.B. Imlay

Family: ACANTHACEAE

BK: 18606

SN: 257619

Locality: Kao Keo Range, Satul

Altitude: c. 700 m.

Date: March 12, 1928

Local Name: -

Notes: To about 0.75 m. high; evergreen forest.

Collector: A.F.G. Kerr 14529



Botanical Name: *Justicia suratensis* J.B. Imlay

Family: ACANTHACEAE

BK: 18587

SN: 257620

Locality: Panom, Surat

Altitude: under 50 m.

Date: March 18, 1927

Local Name: -

Notes: Flowers white; evergreen forest.

Collector: A.F.G. Kerr 12365



Botanical Name: *Justicia tenuissima* J.B. Imlay

Family: ACANTHACEAE

BK: 18552

SN: 257621

Locality: Wangka, Kanburi

Altitude: c. 200 m.

Date: February 12, 1926

Local Name: -

Notes: Flowers white; tipped purple; bamboo forest by dry stream.

Collector: A.F.G. Kerr 10495



Botanical Name: *Justicia trichocarpa* J.B. Imlay

Family: ACANTHACEAE

BK: 18677

SN: 257622

Locality: Tap-put, Pang-nga

Altitude: c. 100 m.

Date: March 5, 1930

Local Name: -

Notes: To 1.5 m. high; flowers pale green; by stream in evergreen forest.

Collector: A.F.G. Kerr 18369



Botanical Name: *Justicia vasculosa* (Wall. ex Nees) T. Anders. var. *laxa* J.B. Imlay

Family: ACANTHACEAE

BK: -

SN: 257623

Locality: Me Kang (แม่คาง), Me Yom (แม่ยอม), near Ban Sop Kun (บ้านสบขุน)

Altitude: aneroid (approx.) 460 metres.

Date: February 17, 1922

Local Name: -

Notes: Colour No.: general Orange yellow No. 191, Speckled Violet red about No. 552; shrub up to 5 ft.; leaf blade 215 mm long, 78 mm broad.

Collector: H.B.G. Garrett 132

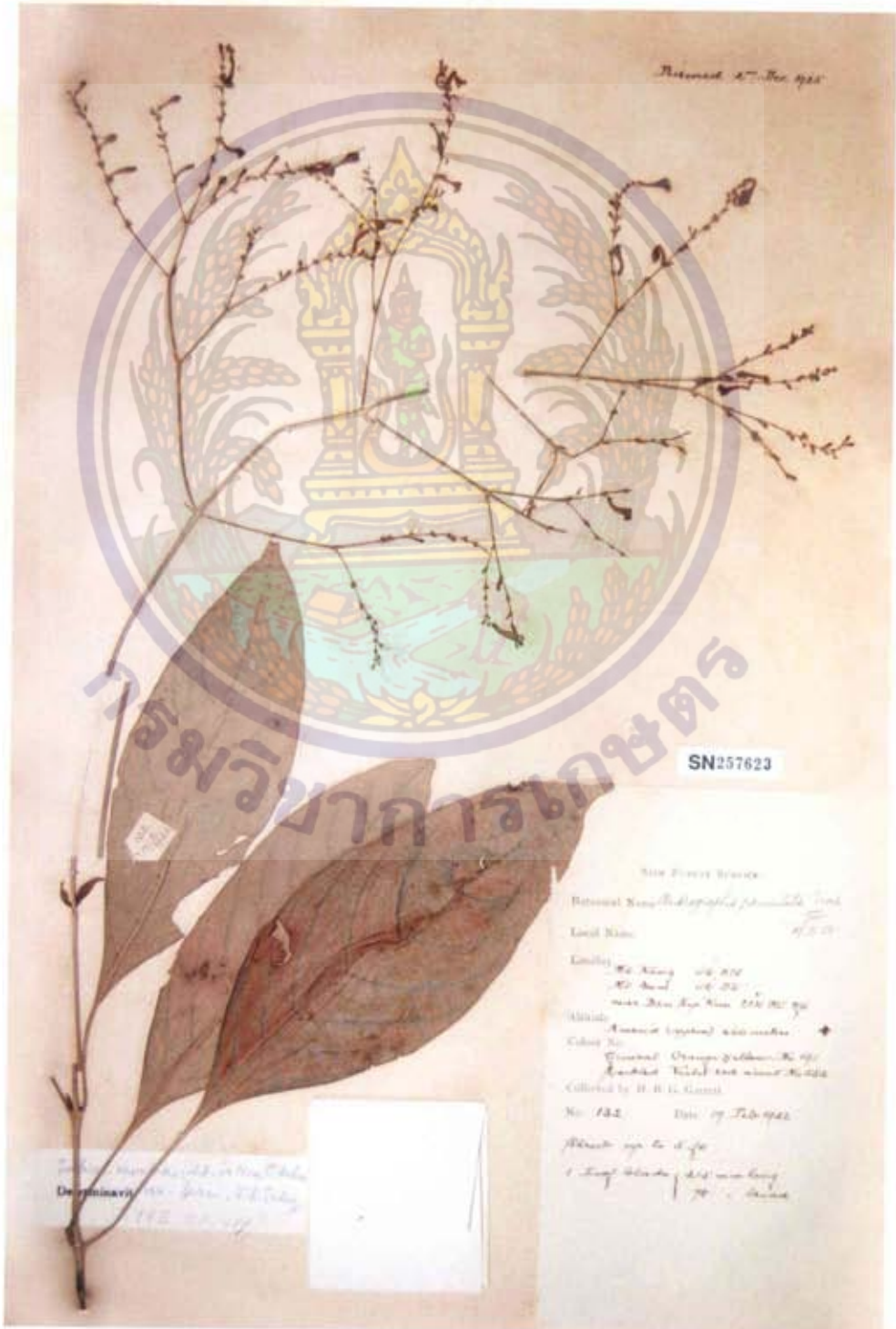



Botanical Name: *Lepidagathis chiengmaiensis* Bremek.

Family: ACANTHACEAE

BK: -

SN: 257624

Locality: Chiengrai

Altitude: ca. 400 m.

Date: March 1, 1958

Local Name:

Notes: Weed; yellowish red flower; lower lip tripartite.

Collector: TDBS 1754



Botanical Name: *Lepidagathis dissimilis* J.B. Imlay

Family: ACANTHACEAE

BK: 18227

SN: 257625

Locality: Raheng

Altitude: about 100 m.

Date: November 15, 1920

Local Name:

Notes: Growing among grass in deciduous jungle; flowers white with purple markings.

Collector: A.F.G. Kerr 4576



Botanical Name: *Marcantia grandiflora* J.B. Imlay

Family: ACANTHACEAE

BK: 18560

SN: 257607

Locality: Petchaburi

Altitude: under 50 m.

Date: July 23, 1926

Local Name: -

Notes: Shrub about 2 m. high; flowers white; in crevice of precipitous limestone cliff.

Collector: A.F.G. Kerr 10999

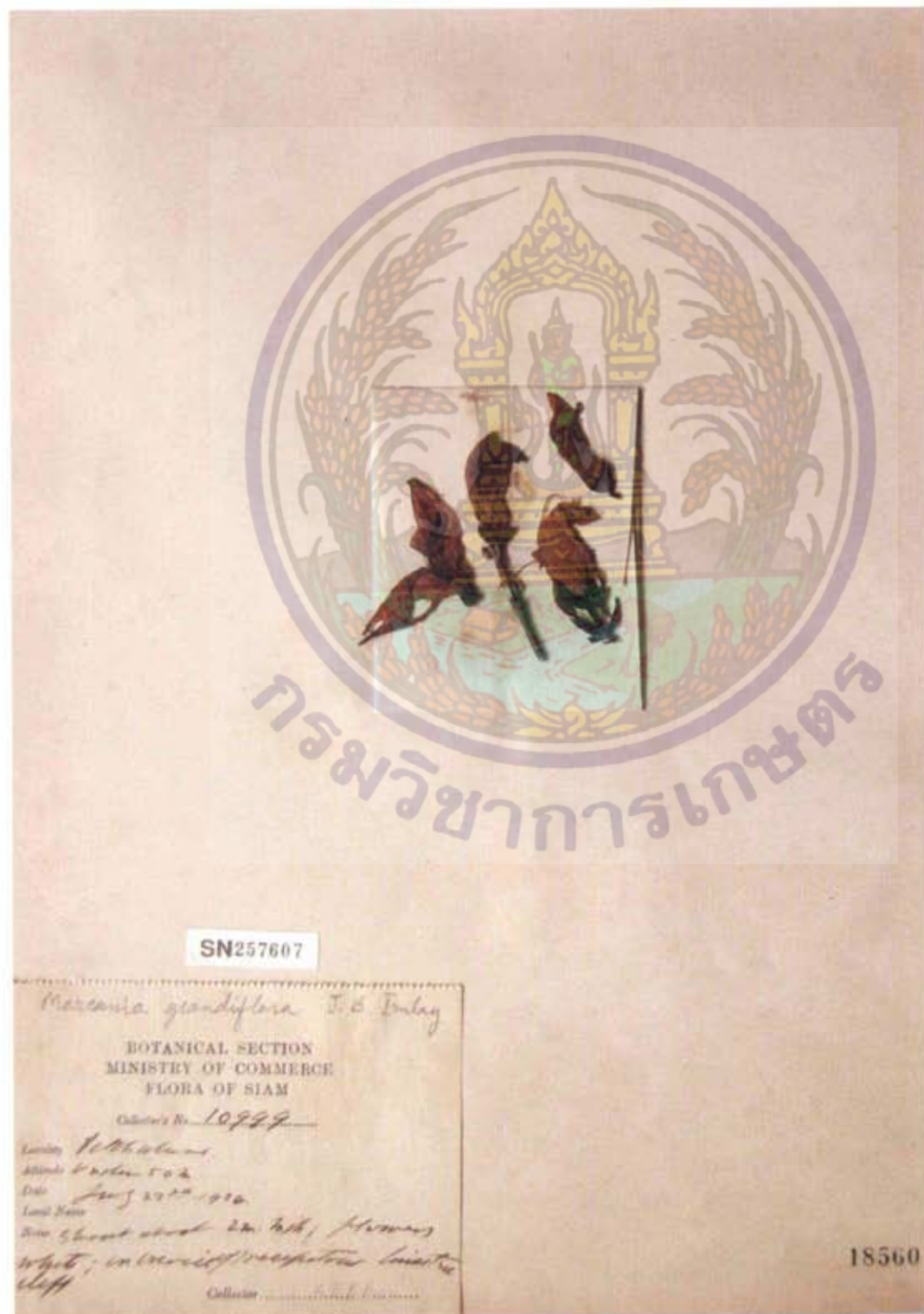

Botanical Name: *Phlogacanthus rectiflorus* J.B. Imlay

Family: ACANTHACEAE

BK: 18650

SN: 257626

Locality: Bang to, Pang-nga

Altitude: c. 100 m.

Date: February 24, 1929

Local Name: -

Notes: To 0.3 m. high; flowers white, spotted crimson; evergreen scrub.

Collector: A.F.G. Kerr 17233



Botanical Name: *Pseuderanthemum axillare* J.B. Imlay

Family: ACANTHACEAE

BK: 18696

SN: 257627

Locality: Sikiu, Korat

Altitude: c. 200 m.

Date: January 21, 1921

Local Name: -

Notes: Flowers white; bamboo scrub.

Collector: A.F.G. Kerr 19909



Botanical Name: *Pseuderanthemum bracteatum* J.B. Imlay

Family: ACANTHACEAE

BK: 18353

SN: 257628

Locality: Takli, N. Sawan

Altitude: -

Date: November 26, 1928

Local Name: -

Notes: ดอกสีชมพู

Collector: Put 2113



Botanical Name: *Pseuderanthemum longistylum* J.B. Imlay

Family: ACANTHACEAE

BK: 18343

SN: 257629

Locality: Bangkok

Altitude: -

Date: November 20, 1930

Local Name: -

Notes: Plant brought from Kan Kradao, Prachuap, and cultivated in Bangkok; flowers pale pink, with some deeper spots at base of lower-corolla segment.

Collector: A.F.G. Kerr 19866



www.thaiherbarium.org  
Type Specimen in Bangkok Herbarium

Botanical Name: *Rostellularia bankaoensis* Bremek.

Family: ACANTHACEAE

BK: -

SN: 25763

Locality: Ban Kao, Kanchanaburi

Altitude: 70 m.

Date: November 13, 1961

Local Name: -

Notes: In bamboo scrub on lateritic soils.

Collector: Kai Larsen 8193



*Rostellularia bankaoensis* Bremek.  
**SN257630**  
 ( *Rostellularia bankaoensis* Bremek. )  
**FLORA OF THAILAND (SIAM)**  
 BOTANICAL SECTION, DEPARTMENT OF AGRICULTURE  
 No. 8193  
 Locality: Ban Kao, Kanchanaburi  
 Altitude: 70 m.  
 Date: 13.11.61  
 Local Name:  
 Notes: In bamboo scrub on lateritic soils.  
 collector: Kai Larsen





Botanical Name: *Ruellia dissimilis* J.B. Imlay

Family: ACANTHACEAE

BK: 18065

SN: 257631

Locality: Ban Kawp Kep, Surat

Altitude: c. 10 m.

Date: August 12, 1927

Local Name: -

Notes: Flowers white, or pale pink; in clearing.

Collector: A.F.G. Kerr 13308



Botanical Name: *Ruellia hirtella* J.B. Imlay

Family: ACANTHACEAE

BK: 18506

SN: 257632

Locality: Kao Sisiat â, Chantuk, Korat

Altitude: c. 300 m.

Date: September 1, 1924

Local Name: -

Notes: Flowers pale mauve; in bamboo forest.

Collector: A.F.G. Kerr 9092



www.bh.or.th  
Type Specimens in Bangkok Herbarium

Botanical Name: *Ruellia subulata* J.B. Imlay

Family: ACANTHACEAE

BK: 18773

SN: 257633

Locality: Lat Bua Kao, Korat

Altitude: -

Date: November 9, 1931

Local Name: ช้างอม

Notes: -

Collector: Put 4369

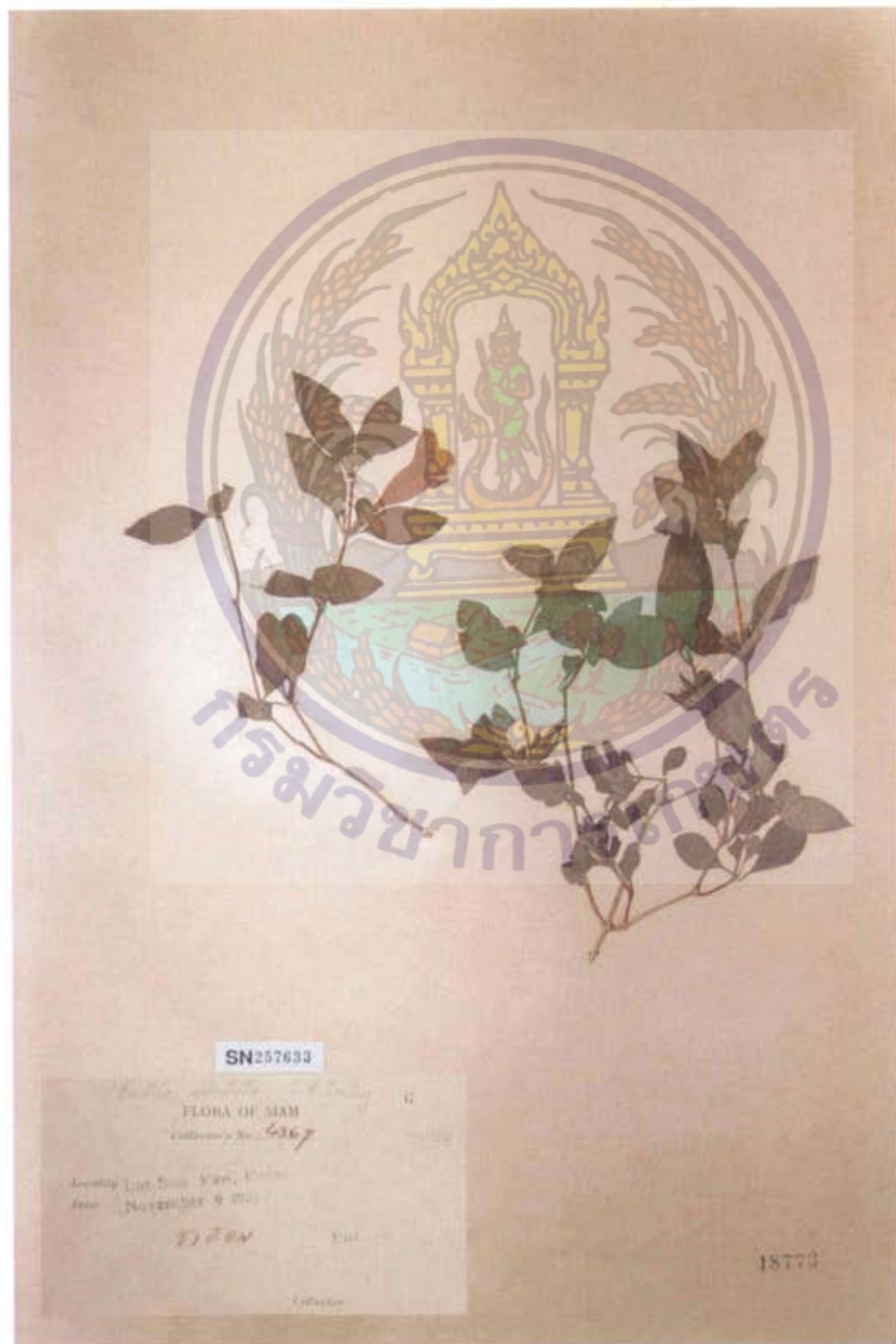

Botanical Name: *Rungia diversibracteata* J.B. Imlay

Family: ACANTHACEAE

BK: 18644

SN: 257634

Locality: Kao Pawta Luang Keo, Ranawng.

Altitude: 1000-1200 m.

Date: February 1, 1929

Local Name: -

Notes: Flowers yellowish with purple markings; evergreen forest.

Collector: A.F.G. Kerr 16941



SN257634

*Rungia diversibracteata* J.B. Imlay  
 1929  
 BOTANICAL SECTION  
 MINISTRY OF COMMERCE AND COMMUNICATIONS  
 FLORA OF SIAM  
 Collected by A.F.G. Kerr  
 Kao Pawta Luang Keo, Ranawng,  
 1000-1200 m. - 1000 m.  
 1st February 1929  
 Evergreen forest  
 Flowers yellowish with purple  
 markings; evergreen forest  
 coll. A.F.G. Kerr

18644

Botanical Name: *Rungia tenuissima* J.B. Imlay

Family: ACANTHACEAE

BK: 18308

SN: 257635

Locality: Ta Kanun, Kanburi

Altitude: c. 400 m.

Date: January 21, 1926

Local Name: -

Notes: Flowers purple; mixed forest.

Collector: A.F.G. Kerr 10285



Botanical Name: *Strobilanthes albo-viridis* J.B. Imlay

Family: ACANTHACEAE

BK: 18116

SN: 257636

Locality: Ta Ngaw, Chumpawn

Altitude: c. 100 m.

Date: January 17, 1927

Local Name: -

Notes: Bush to 1.5 m. high; flowers purple; evergreen forest.

Collector: A.F.G. Kerr 11493



Botanical Name: *Strobilanthes apricus* (Hance) T. Anders. var. *glaber* J.B. Imlay

Family: ACANTHACEAE

BK: 18812

SN: 257642

Locality: Lampun, แม่ถั่ว

Altitude: 430 m.

Date: September 9, 1924

Local Name: -

Notes: Gregarious shrub with numerous shoots, 1/2 - 1 1/2 m. high; forming a big clump;

Fl. pale-blue; in pek jungle & open grassy land.

Collector: Winit 1231



Botanical Name: *Strobilanthes argenteus* J.B. Imlay

Family: ACANTHACEAE

BK: 18762

SN: 257637

Locality: Doi Nang Ka, Chiangmai

Altitude: -

Date: November 3, 1930

Local Name: -

Notes: ดอกสีนํ้ามะปลางแก่

Collector: Put 3331





Botanical Name: *Strobilanthes articulatus* J.B. Imlay

Family: ACANTHACEAE

BK: 18521

SN: 257638

Locality: Kao Soi Dao, Chantabun

Altitude: c. 1300 m.

Date: December 12, 1924

Local Name: -

Notes: Flowers white, anthers mauve; evergreen forest, often on rocks.

Collector: A.F.G. Kerr 9630



Botanical Name: *Strobilanthes bombycinus* J.B. Imlay

Family: ACANTHACEAE

BK: 18112

SN: 257639

Locality: Sisawat, Kanburi

Altitude: c. 100 m.

Date: January 14, 1926

Local Name: -

Notes: To 1 m. high; flowers pale purple; evergreen forest.

Collector: A.F.G. Kerr 10211



Botanical Name: *Strobilanthes corrugatus* J.B. Imlay

Family: ACANTHACEAE

BK: 18090

SN: 257640

Locality: Doi Chiengdao, Chiangmai

Altitude:

Date: October 18, 1926

Local Name: -

Notes: Among rocks.

Collector: Put 372



Botanical Name: *Strobilanthes gramineus* J.B. Imlay

Family: ACANTHACEAE

BK: 18463

SN: 257641

Locality: Kao Hua mot, Kampeng Pet

Altitude: 700-900 m.

Date: June 12, 1922

Local Name: -

Notes: Flowers pale purple; forming thick, bushy clumps; abundant among low grass of savannah; sometimes forming nearly pure growth (limestone hill).

Collector: A.F.G. Kerr 6118



Botanical Name: *Strobilanthes incisus* J.B. Imlay

Family: ACANTHACEAE

BK: 18088

SN: 257643

Locality: Lampang, Me Chang, mixed forest. Altitude: 400 m.

Date: December 18, 1926

Local Name: -

Notes: Under shrub, 1/2 m. high; Fl. violet-blue.

Collector: Winit 1818



Botanical Name: *Strobilanthes latebracteatus* J.B. Imlay

Family: ACANTHACEAE

BK: 18689

SN: 257645

Locality: Kao Soi Dao, Trang

Altitude: c. 800 m.

Date: April 28, 1930

Local Name: -

Notes: To 1.5 m. high; flowers white; open patch in evergreen forest.

Collector: A.F.G. Kerr 19190



Botanical Name: *Strobilanthes maingayi* C.B. Clarke var. *glaber* J.B. Imlay

Family: ACANTHACEAE

BK: 18559

SN: 257644

Locality: Kao Luang, Prachuap

Altitude: c. 1000 m.

Date: July 5, 1926

Local Name: -

Notes: Shrub c. 0.75 m. high; flowers white; open evergreen forest.

Collector: A.F.G. Kerr 10835



Botanical Name: *Strobilanthes serratus* J.B. Imlay

Family: ACANTHACEAE

BK: 18456

SN: 257646

Locality: Doi Chiengdao

Altitude: c. 1200 m.

Date: November 6, 1922

Local Name: -

Notes: Growing to height of 3 m. & forming thick undergrowth in evergreen forest;  
flowers purple.

Collector: A.F.G. Kerr 6587





Botanical Name: *Strobilanthes suborbicularis* J.B. Imlay

Family: ACANTHACEAE

BK: 18760

SN: 257647

Locality: Doi Nang Ka, Chiangmai

Altitude: -

Date: November 2, 1930

Local Name: บ้านเคื่อออน

Notes: บ้านเคื่อออน ดอกสีแดงแก่ เข้ายาต้ม

Collector: Put 3302



Botanical Name: *Strobilanthes turgidinodis* J.B. Imlay

Family: ACANTHACEAE

BK: 18113

SN: 257648

Locality: Ta Kanun, Kanburi

Altitude: c. 500 m.

Date: January 21, 1926

Local Name: -

Notes: Spreading shrub to 2 m. high with thick succulent branches; flowers purple, white & yellow markings on upper corolla lobe; on limestone rocks.

Collector: A.F.G. Kerr 10286



Botanical Name: *Thysanostigma siamense* J.B. Imlay

Family: ACANTHACEAE

BK: 18476

SN: 257649

Locality: Banang Sta, Pattani

Altitude: c. 100 m.

Date: July 28, 1923

Local Name: -

Notes: Flowers yellow with brown patch on lower lip; evergreen forest.

Collector: A.F.G. Kerr 7388



Botanical Name: *Alangium oblongum* Craib

Family: ALANGIACEAE

BK: 10847

SN: 257650

Locality: Kampuam, Ranawng

Altitude: c. 50 m.

Date: February 6, 1923

Local Name: -

Notes: Tree c. 30 m. high; flowers white; very fragrant; evergreen forest.

Collector: A.F.G. Kerr 17028



Botanical Name: *Gluta obovata* Craib

Family: ANACARDIACEAE

BK: 5882

SN: 257651

Locality: Me Kang, Chiangmai

Altitude: 390-1230 m.

Date: March 31, 1925

Local Names: Hak-ฮັก; Su ko me-ซูเก๋อम्म (Karen)

Notes: Midsized or big evergreen tree; Fl. white, scented; deciduous or evergreen forest.

Collector: Winit 1291



Botanical Name: *Rhus rhetsoides* Craib

Family: ANACARDIACEAE

BK: 5827

SN: 257652

Locality: Doi Pahom Pok, Muang Fang

Altitude: c. 1100 m.

Date: March 31, 1921

Local Name: -

Notes: Tree about 10 m. high; evergreen forest; flowers green.

Collector: A.F.G. Kerr 5169



Botanical Name: *Ancistrocladus carallioides* Craib

Family: ANCISTROCLADACEAE

BK: 2560

SN: 257653

Locality: Doi Tui, Nan

Altitude: c. 900 m.

Date: March 9, 1921

Local Name: -

Notes: Woody climber; secondary growth evergreen.

Collector: A.F.G. Kerr 5053

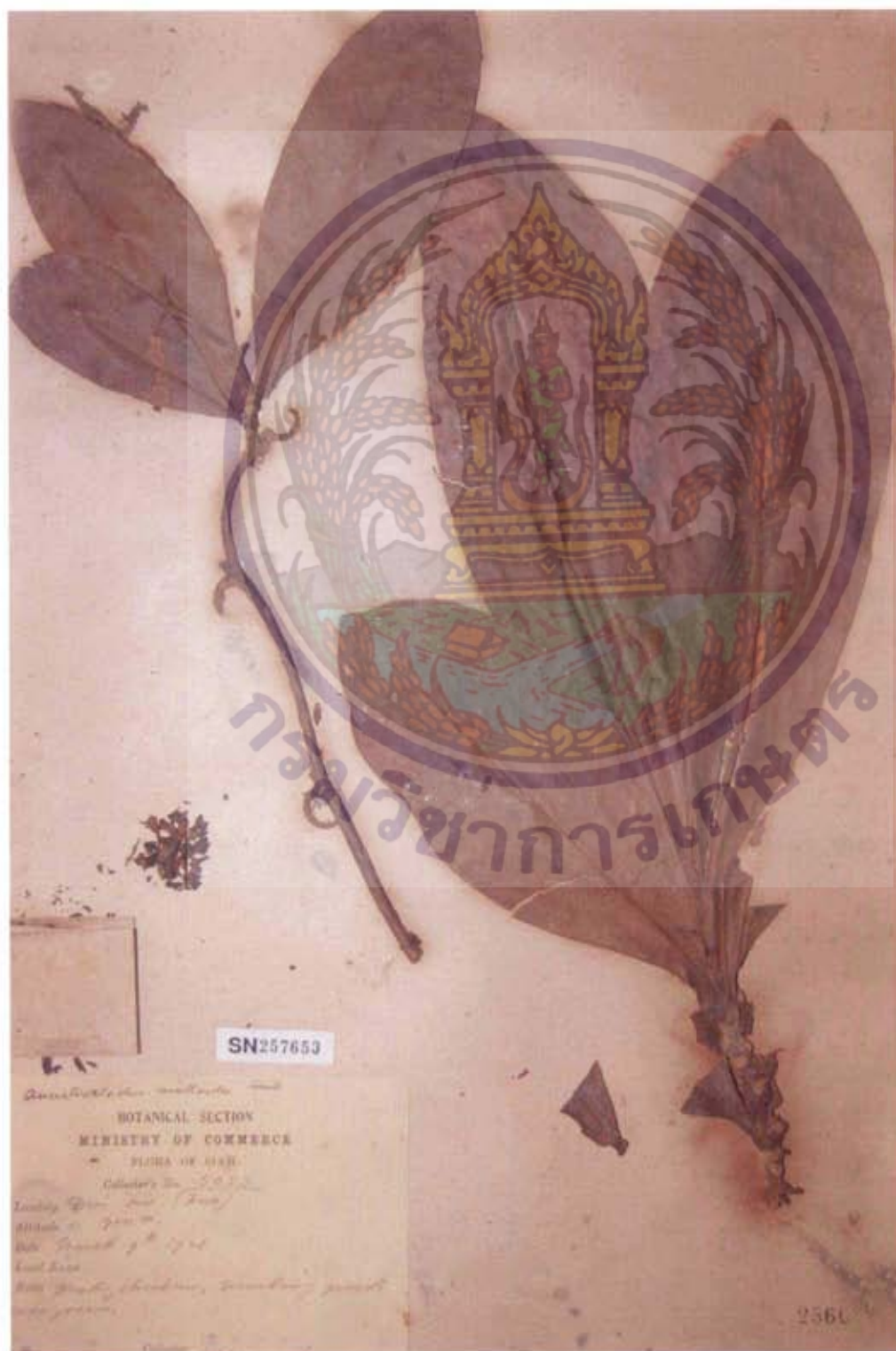

Botanical Name: *Alphonsea pallida* Craib

Family: ANNONACEAE

BK: 665

SN: 257656

Locality: Khao Rum

Altitude: 1200 ft.

Date: February 1922

Local Name: ดอกไม้แห้ง

Notes: Jungle; tree 10 m; fl. white.

Collector: Eryl Smith 622





Botanical Name: *Artabotrys brevipes* Craib

Family: ANNONACEAE

BK: 268

SN: 257654

Locality: Udawn

Altitude: c. 200 m.

Date: March 2, 1924

Local Name: -

Notes: Woody climber; flowers pale green; fragrant; mixed forest.

Collector: A.F.G. Kerr 8592



Botanical Name: *Artabotrys oblanceolatus* Craib

Family: ANNONACEAE

BK: 272

SN: 257655

Locality: Menam Sak, Saraburi

Altitude: c. 30 m.

Date: June 5, 1923

Local Name: -

Notes: Woody climber; evergreen grove.

Collector: A.F.G. Kerr 7056



SN257655

*Artabotrys oblanceolatus* Craib.  
 ANNONACEAE  
 Menam Sak, Saraburi.  
 June 5, 1923  
 A.F.G. Kerr 7056  
 Woody climber; evergreen grove.

272

Botanical Name: *Artabotrys spinosus* Craib

Family: ANNONACEAE

BK: 307

SN: 257657

Locality: Ubon

Altitude: c. 100 m.

Date: January 23, 1924

Local Name: Nao Nam (นาอาน้ำ)

Notes: Spreading tree to 6 m. high; open scrub along river bank.

Collector: A.F.G. Kerr 8338



Botanical Name: *Cyathostemma longipes* Craib

Family: ANNONACEAE

BK: 206

SN: 257658

Locality: Pu, Udawn

Altitude: c. 200 m.

Date: March 4, 1924

Local Name: -

Notes: Woody climber; evergreen forest.

Collector: A.F.G. Kerr 8607

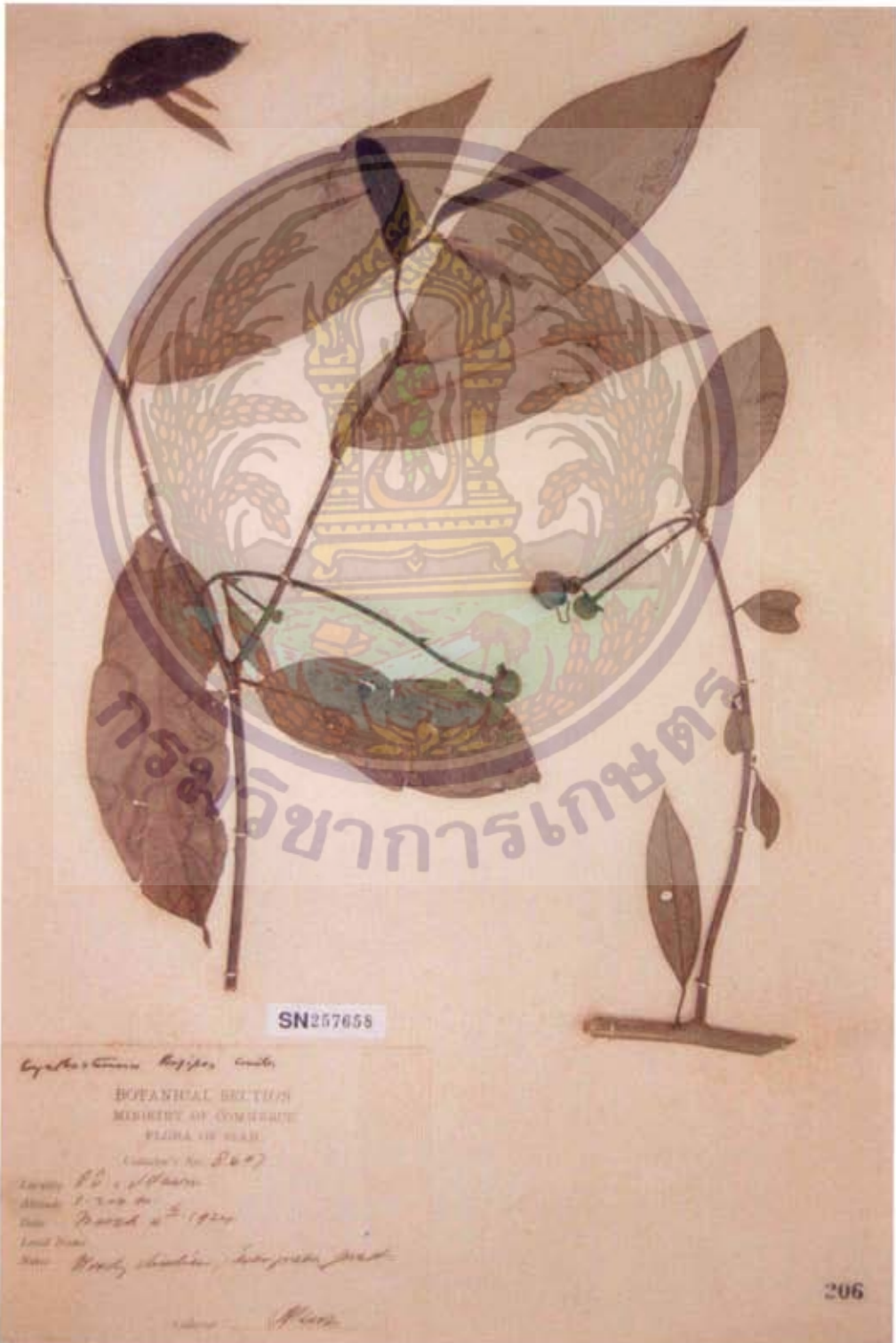

Botanical Name: *Goniothalamus calvicarpa* Craib

Family: ANNONACEAE

BK: 481

SN: 257659

Locality: Kao Luang, Sukotai

Altitude: c. 600 m.

Date: May 4, 1922

Local Name: -

Notes: Small tree 3-4 m. high; flowers green; evergreen forest.

Collector: A.F.G. Kerr 5946



Botanical Name: *Goniothalamus expansus* Craib

Family: ANNONACEAE

BK: 500

SN: 257660

Locality: Banang Sta, Pattani

Altitude: c. 100 m.

Date: July 28, 1923

Local Name: -

Notes: Shrub c. 2 m. high; flowers green; evergreen forest.

Collector: A.F.G. Kerr 7387



Botanical Name: *Melodorum parvifolium* Craib

Family: ANNONACEAE

BK: 599

SN: 257662

Locality: Kao Krading, Loi

Altitude: c. 1200 m.

Date: March 12, 1924

Local Name: -

Notes: Climbing on trees in open evergreen forest.

Collector: A.F.G. Kerr 8698

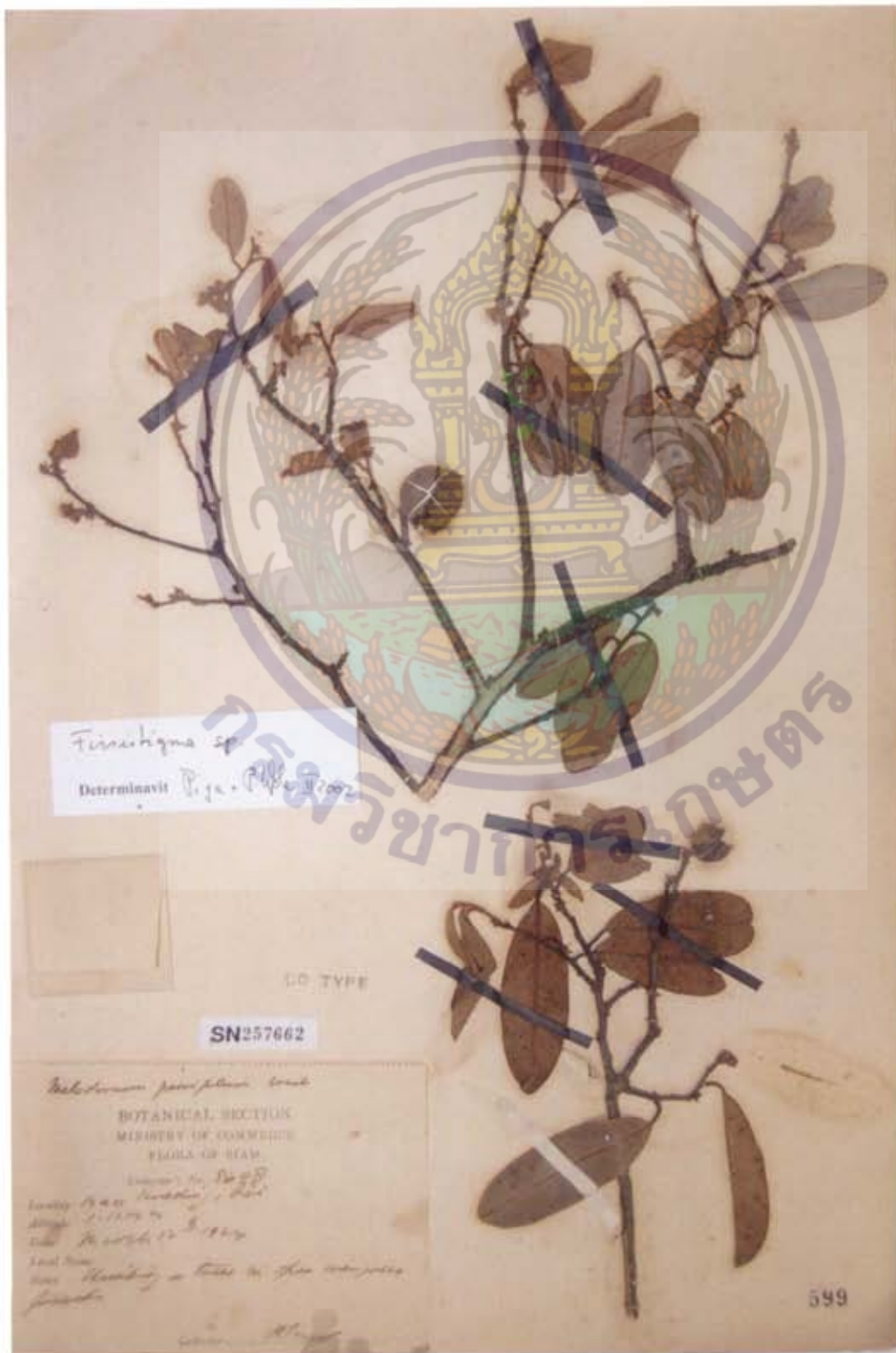

Botanical Name: *Milium elongata* Craib

Family: ANNONACEAE

BK: 636

SN: 257663

Locality: Klawng Kung, Nakawn Sawawn

Altitude: c. 300 m.

Date: June 2, 1922

Local Name: -

Notes: Shrub to about 3 m. high; flowers greenish white; evergreen forest.

Collector: A.F.G. Kerr 6050





Botanical Name: *Milusa mollis* Pierre var. *sparsior* Craib

Family: ANNONACEAE

BK: 642

SN: 257665

Locality: Wang Sapung, Loi.

Altitude: c. 300 m.

Date: March 8, 1924

Local Name: -

Notes: Small tree c. 5 m. high; evergreen forest.

Collector: A.F.G. Kerr 8630



Botanical Name: *Milusa smithiae* Craib

Family: ANNONACEAE

BK: 633

SN: 257666

Locality: Khao Ram

Altitude: -

Date: March, 1922

Local Name: -

Notes: Large plant.

Collector: Eryl Smith 684



Botanical Name: *Monocarpia siamensis* Craib

Family: ANNONACEAE

BK: 679

SN: 257661

Locality: Me Lamung, Kampeng Pet

Altitude: c. 600 m.

Date: June 8, 1922

Local Name: -

Notes: Woody climber on limestone rocks.

Collector: A.F.G. Kerr 6087



Botanical Name: *Orophea laotica* Leonadia & Kessler

Family: ANNONACEAE

BK: 31659

SN: 201223

Locality: Tatom, Chiengkwang, Laos

Altitude: c. 200 m.

Date: April 1, 1932

Local Name: -

Notes: Tree c. 8 m. high; flowers green; evergreen bamboo.

Collector: A.F.G. Kerr 20825



Botanical Name: *Orophea siamensis* Craib

Family: ANNONACEAE

BK: 536

SN: 257667

Locality: Hue Wao, Nan

Altitude: c. 500 m.

Date: March 10, 1921

Local Name: -

Notes: Tree about 8 m. high; common in evergreen forest.

Collector: A.F.G. Kerr 5069



Botanical Name: *Polyalthia socia* Craib

Family: ANNONACEAE

BK: 414

SN: 257670

Locality: Bukit, Pattani

Altitude: c. 400 m.

Date: July 7, 1923

Local Name: Kapo (Malay)

Notes: Small tree about 5 m. high; flowers pale green; evergreen forest.

Collector: A.F.G. Kerr 7101



Botanical Name: *Saccopetalum lineatum* Craib

Family: ANNONACEAE

BK: 638

SN: 257664

Locality: Me Wong, Nakawn Sawawn

Altitude: c. 100 m.

Date: May 24, 1922

Local Name: I ret (อีแรด)

Notes: Tree 15-20 m. high; flowers green, inner petals with reddish lines internally;  
evergreen forest.

Collector: A.F.G. Kerr 6012



Botanical Name *Sageraea reticulata* Craib

Family: ANNONACEAE

BK: 199

SN: 257671

Locality: Me nam Sak, Saraburi

Altitude: c. 40 m.

Date: June 4, 1923

Local Name: -

Notes: Tree about 10 m. high; flowers white; in evergreen grove.

Collector: A.F.G. Kerr 7048





Botanical Name: *Stelechocarpus longipes* Craib

Family: ANNONACEAE

BK: 203

SN: 257672

Locality: Khao Rum

Altitude: 1000 ft.

Date: February 1922

Local Name: ดอกเลือดควาย

Notes: Jungle; tree 4 m; perianth pink; fruits orange.

Collector: Eryl Smith 643



Botanical Name: *Aganosma montana* Kerr

Family: APOCYNACEAE

BK: 15783

SN: 257673

Locality: Kao Kuap, Krat (จากต้นม่วงเขาวรรทัด) Altitude: -

Date: May 20, 1930

Local Name: -

Notes: เป็นเถาดอกขาว

Collector: Put 2868



www.bh.ac.th  
Type Specimens in Bangkok Herbarium

Botanical Name: *Alstonia rupestris* Kerr

Family: APOCYNACEAE

BK: 15405

SN: 257674

Locality: Doi Chiengdao

Altitude: c. 1800 m.

Date: June 4, 1921

Local Name: -

Notes: Shrub about 4 m. high; on limestone rocks; in open evergreen forest.

Collector: A.F.G. Kerr 5560



Botanical Name: *Alyxia nitens* Kerr

Family: APOCYNACEAE

BK: 15342

SN: 257675

Locality: Sikao, Trang

Altitude: near sea level

Date: April 18, 1930

Local Name: Nut (นุด)

Notes: Climbing in scrub.

Collector: A.F.G. Kerr 19005



Botanical Name: *Alyxia thailandica* D.J. Middleton

Family: APOCYNACEAE

BK: 52482

SN: 226228

Locality: Kow Keyo (Kio), Kow Yai National Park, Nakorn Nayok Province

Altitude: 1000 m.

Date: August 12, 1974

Local Name: -

Notes: Vine; shaded evergreen forest; calyx green; corolla tube orange; lobes cream;  
fragrant; leaves thickened.

Collector: J.F. Maxwell 74-804



Botanical Name: *Anodendron nervosum* Kerr

Family: APOCYNACEAE

BK: 15655

SN: 257676

Locality: Pu Lom Lo, Dan Sai

Altitude: c. 1500 m.

Date: April 8, 1922

Local Name: -

Notes: Woody climber; evergreen forest.

Collector: A.F.G. Kerr 5784



Botanical Name: *Carissa laotica* Pitard var. *ferruginea* Kerr

Family: APOCYNACEAE

BK: 15312

SN: 257677

Locality: Muak Lek, Saraburi

Altitude: c. 200 m.

Date: September 2, 1924

Local Name: Nam Prom (หนามพรม)

Notes: Woody climber; fruit edible; evergreen forest.

Collector: A.F.G. Kerr 9118



Botanical Name: *Ervatamia calcicola* Kerr

Family: APOCYNACEAE

BK: 15677

SN: 257678

Locality: Wang Sapung, Loi

Altitude: c. 300 m.

Date: March 17, 1924

Local Name: -

Notes: Shrub c. 3 m. high; flowers white; rocky limestone hill.

Collector: A.F.G. Kerr 8620 B





Botanical Name: *Ervatamia celastroides* Kerr

Family: APOCYNACEAE

BK: 15681

SN: 257679

Locality: Me Wong, Nakawn Sawawn

Altitude: c. 200 m.

Date: May 28, 1922

Local Name: -

Notes: Shrub about 1.5 m. high; evergreen forest.

Collector: A.F.G. Kerr 6035



Botanical Name: *Ervatamia ceratocarpa* Kerr

Family: APOCYNACEAE

BK: 15688

SN: 257680

Locality: Kao Kuap, Krat

Altitude: c. 100 m.

Date: December 23, 1929

Local Name: -

Notes: Shrub c. 1.5 m. high; flowers white; evergreen forest.

Collector: A.F.G. Kerr 17692

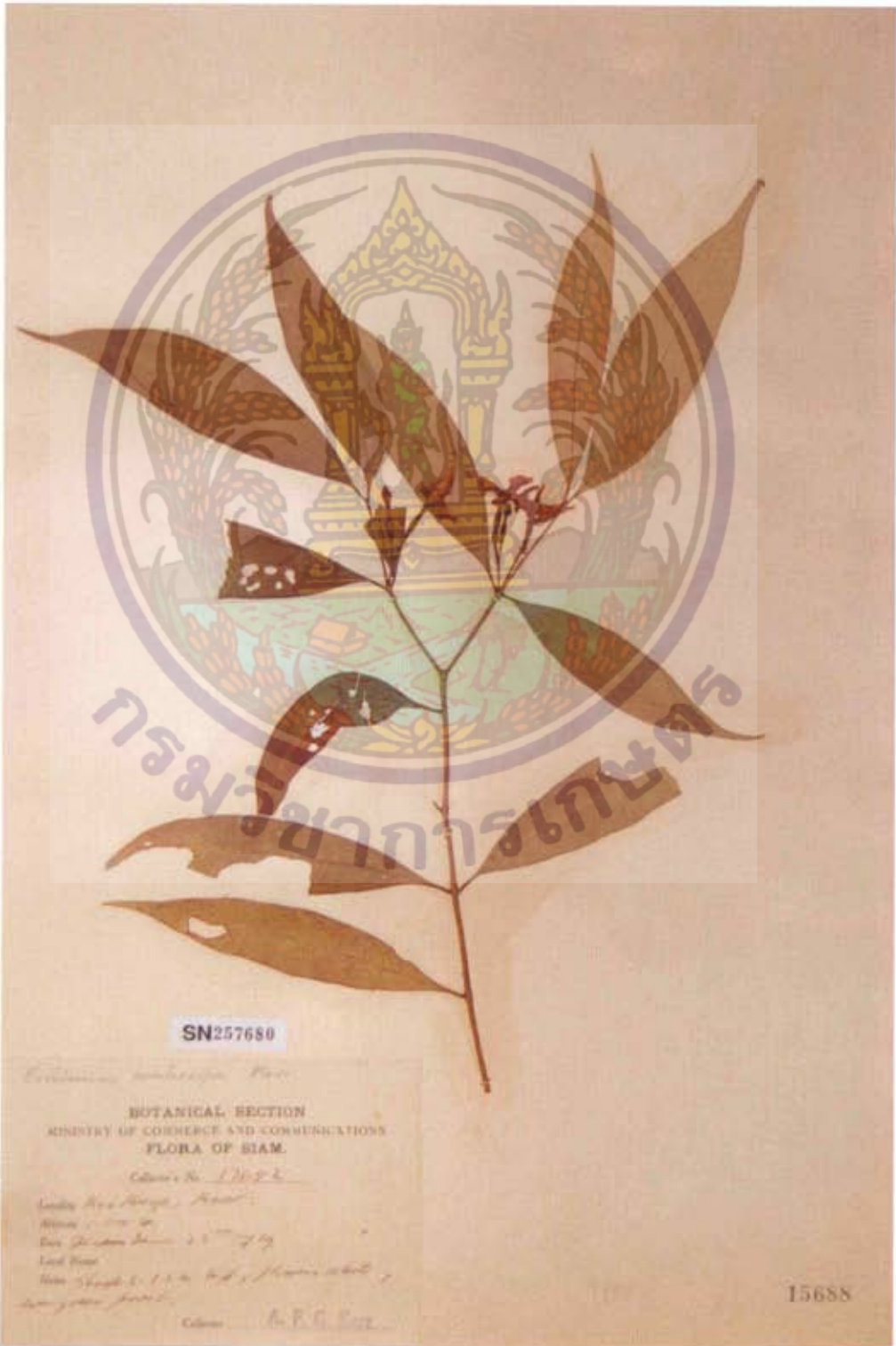

SN257680

*Ervatamia ceratocarpa* Kerr  
 BOTANICAL SECTION  
 MINISTRY OF COMMERCE AND COMMUNICATIONS  
 FLORA OF SIAM.  
 Collector No. 17692  
 Locality Kao Kuap, Krat  
 Altitude c. 100 m.  
 Date December 23, 1929  
 Local Name  
 Notes Shrub c. 1.5 m. high; flowers white;  
 evergreen forest.  
 Collector A.F.G. Kerr

15688

Botanical Name: *Kopsia angustipetala* Kerr

Family: APOCYNACEAE

BK: 15389

SN: 257681

Locality: Chaiyaburi, Nawngkai

Altitude: c. 200 m.

Date: May 15, 1932

Local Name: -

Notes: Small tree c. 5 m. high; flowers white; dry evergreen forest.

Collector: A.F.G. Kerr 21325



Botanical Name: *Melodinus crassipetalus* Kerr

Family: APOCYNACEAE

BK: -

SN: 257682

Locality: Kaw Tao, Surat

Altitude: c. 300 m.

Date: April 15, 1927

Local Name: -

Notes: Woody climber; flowers white; evergreen forest.

Collector: A.F.G. Kerr 12756



Botanical Name: *Parsonia siamensis* Kerr

Family: APOCYNACEAE

BK: 15480

SN: 257684

Locality: Kao Katakwan, Pang-nga

Altitude: c. 400 m.

Date: March 9, 1930

Local Name: -

Notes: Climber in evergreen forest.

Collector: A.F.G. Kerr 18496

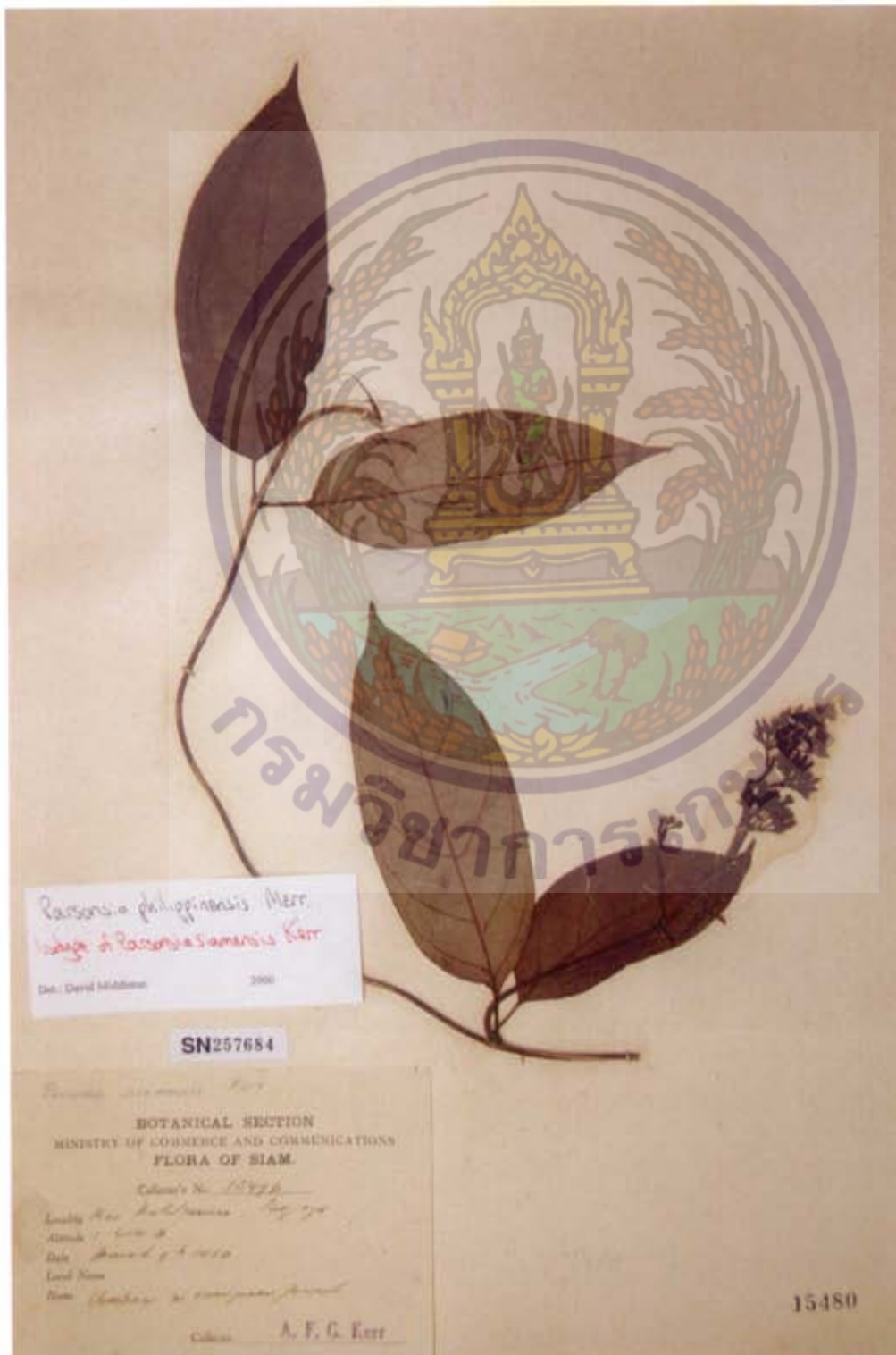

Botanical Name: *Rauwolfia membranifolia* Kerr

Family: APOCYNACEAE

BK: 15314

SN: 257685

Locality: Prachuap

Altitude: c. 100 m.

Date: May 28, 1932

Local Name: -

Notes: Shrub c. 1 m. high; dry evergreen forest.

Collector: A.F.G. Kerr 21580



Botanical Name: *Wrightia lanceolata* Kerr

Family: APOCYNACEAE

BK: 15514

SN: 257686

Locality: Sam Roi Yawt, Prachuap

Altitude: c. 50 m.

Date: July 11, 1926

Local Name: -

Notes: Straggling shrub c. 2 m. high; flowers red; rocky limestone hill.

Collector: A.F.G. Kerr 10926



Botanical Name: *Wrightia viridiflora* Kerr

Family: APOCYNACEAE

BK: 15530

SN: 257687

Locality: Muak Lek, Saraburi

Altitude: -

Date: June 25, 1930

Local Name: โมกเหลือง

Notes: -

Collector: Put 3086





Botanical Name: *Amorphophallus bangkokensis* Gagnep.

Family: ARACEAE

BK: 24303

SN: 257688

Locality: Bangkok

Altitude: -

Date: May 8, 1927

Local Name: -

Notes: Spathe greenish with reddish veins; spadix appendage green; peduncle smooth, pinkish with lighter and darker spots & streaks; on low-lying waste ground.

Collector: A.F.G. Kerr 12824



Botanical Name: *Amorphophallus brevispathus* Gagnep.

Family: ARACEAE

BK: 24304

SN: 257689

Locality: Muak Lek, Saraburi

Altitude:

Date: June 25, 1930

Local Name: หมุกอีลือกเขา

Notes: -

Collector: Put 3263



24304

SN257689

Name

Botanical Section, Bangkok

Collector's No. 3263

Muak Lek, Saraburi

June 25, 1930

Put 3263 193

Collector Put

Put 3263 TYPE

DETERMINED BY  
*Amorphophallus brevispathus* Gagnep.  
Bot. System. 9: 118, 1941.

1 FEB 1962

Put 3263 of Put 3263 from same locality

DETERMINED AS  
*Amorphophallus* sp.?

7 DEC 1961

Botanical Name: *Amorphophallus koratensis* Gagnep.

Family: ARACEAE

BK: 24308

SN: 257690

Locality: Ban Chum Seng, Korat

Altitude: -

Date: March 13, 1930

Local Name: อีบุกหูช้าง

Notse: -

Collector: Put 2814



Botanical Name: *Amorphophallus linearis* Gagnep.

Family: ARACEAE

BK: 24310

SN: 257691

Locality: Hua Wai, Nakawn Sawan

Altitude: -

Date: August 28, 1931

Local Name: มุกกระตือรือ

Notes: -

Collector: Put 4056



Botanical Name: *Amorphophallus linearis* Gagnep.

Family: ARACEAE

BK: 24309

SN: 257692

Locality: Bangkok

Altitude: -

Date: June 8, 1929

Local Name: -

Notes: Cultivated in Bangkok; plant probably brought from Kanburi.

Collector: A.F.G. Kerr 17570

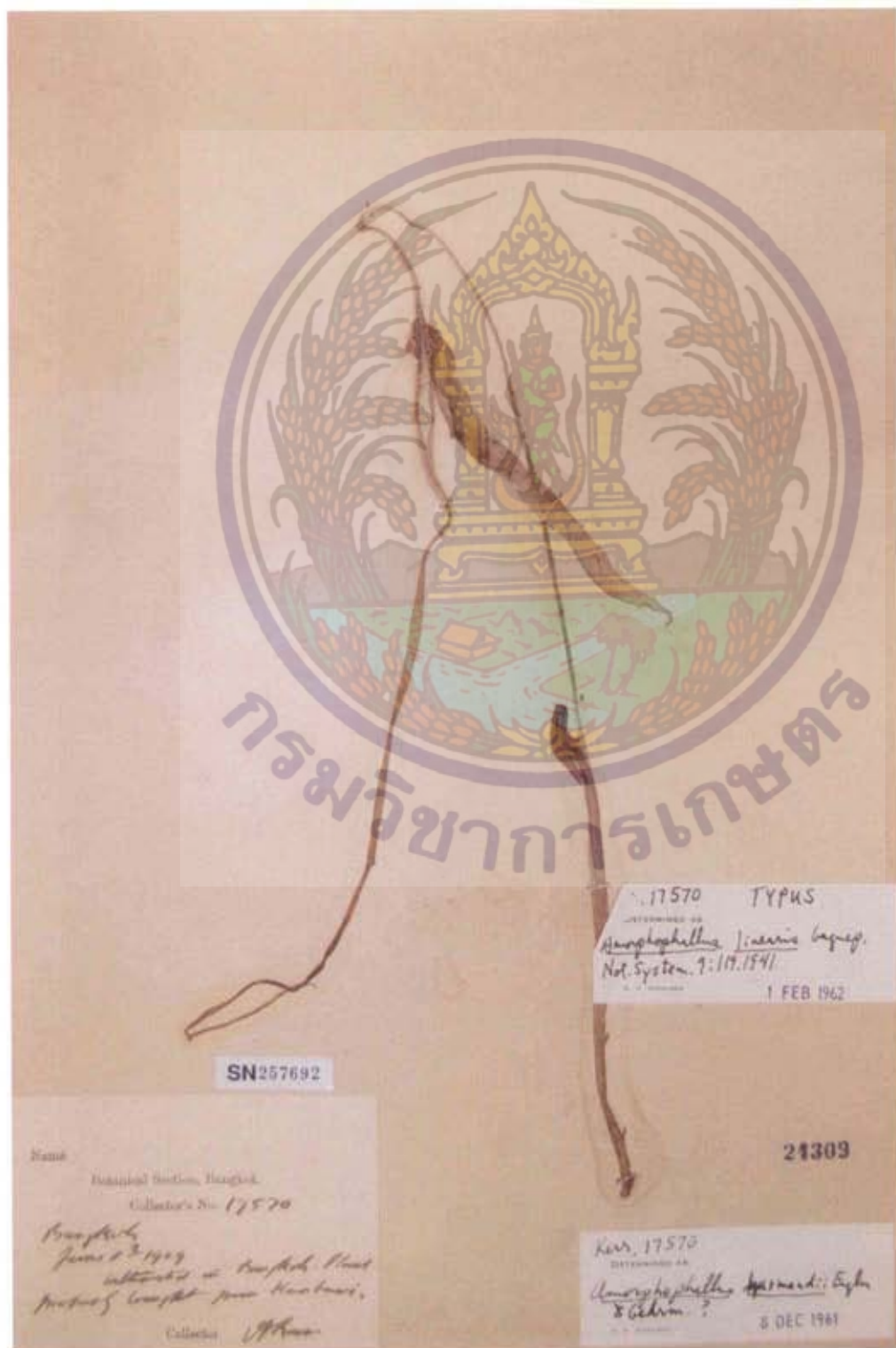

www.bangkokherbarium.org  
Type Specimens in Bangkok Herbarium

Botanical Name: *Amorphophalus napiger* Gagnep.

Family: ARACEAE

BK: 24313

SN: 257693

Locality: Pu Mano, Muk Dahan

Altitude: c. 300 m.

Date: May 13, 1932

Local Name: -

Notes: Spathe striped light & darker pink; appendix crimson; on rock in deciduous forest.

Collector: A.F.G. Kerr 21436



พรรณไม้ที่เก็บและพิมพ์ที่กรมวิชาการเกษตร  
Type Specimens in Bangkok Herbarium

Botanical Name: *Amorphophallus panomensis* Gagnep.

Family: ARACEAE

BK: 24314

SN: 257694

Locality: Tat Panom, Nakawn Panom

Altitude: c. 200 m.

Date: May 11, 1932

Local Name: -

Notes: Spathe greenish; dark crimson at base white; in scrub.

Collector: A.F.G. Kerr 21402



Botanical Name: *Amorphophallus parvulus* Gagnep.

Family: ARACEAE

BK: 24315

SN: 257695

Locality: Muk Dahan, Nakawn Panom

Altitude: c. 200 m.

Date: May 13, 1932

Local Name: I lawk (อีลลอก)

Notes: Spathe greenish white; under bamboo.

Collector: A.F.G. Kerr 21446

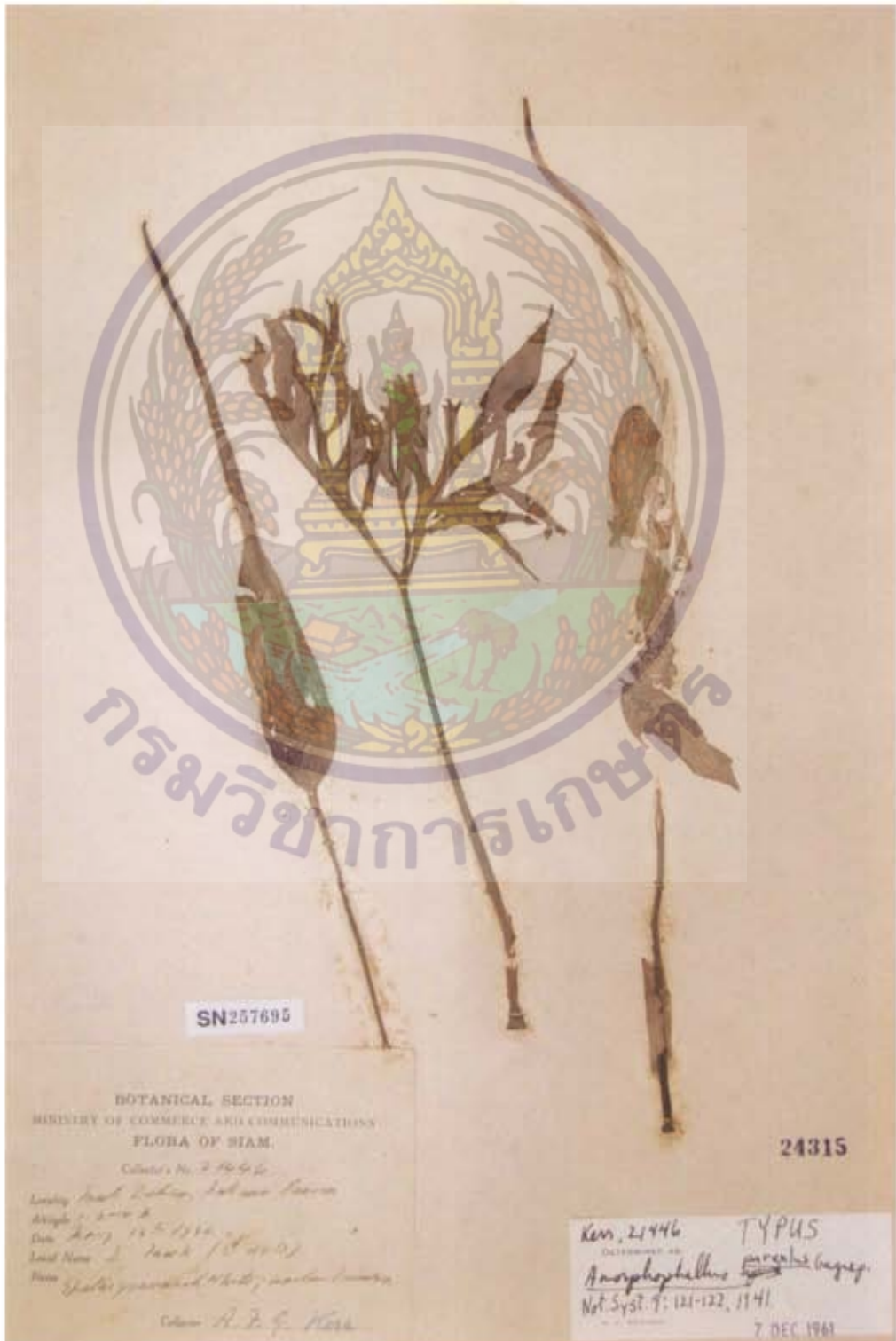



Botanical Name: *Amorphophallus parvulus* Gagnep.

Family: ARACEAE

BK: 24317

SN: 257696

Locality: Tat Panom, Nakawn Panom

Altitude: c. 200 m.

Date: May 11, 1932

Local Name: -

Notes: Spathe greenish white; spadix creamy-white; in scrub.

Collector: A.F.G. Kerr 21404

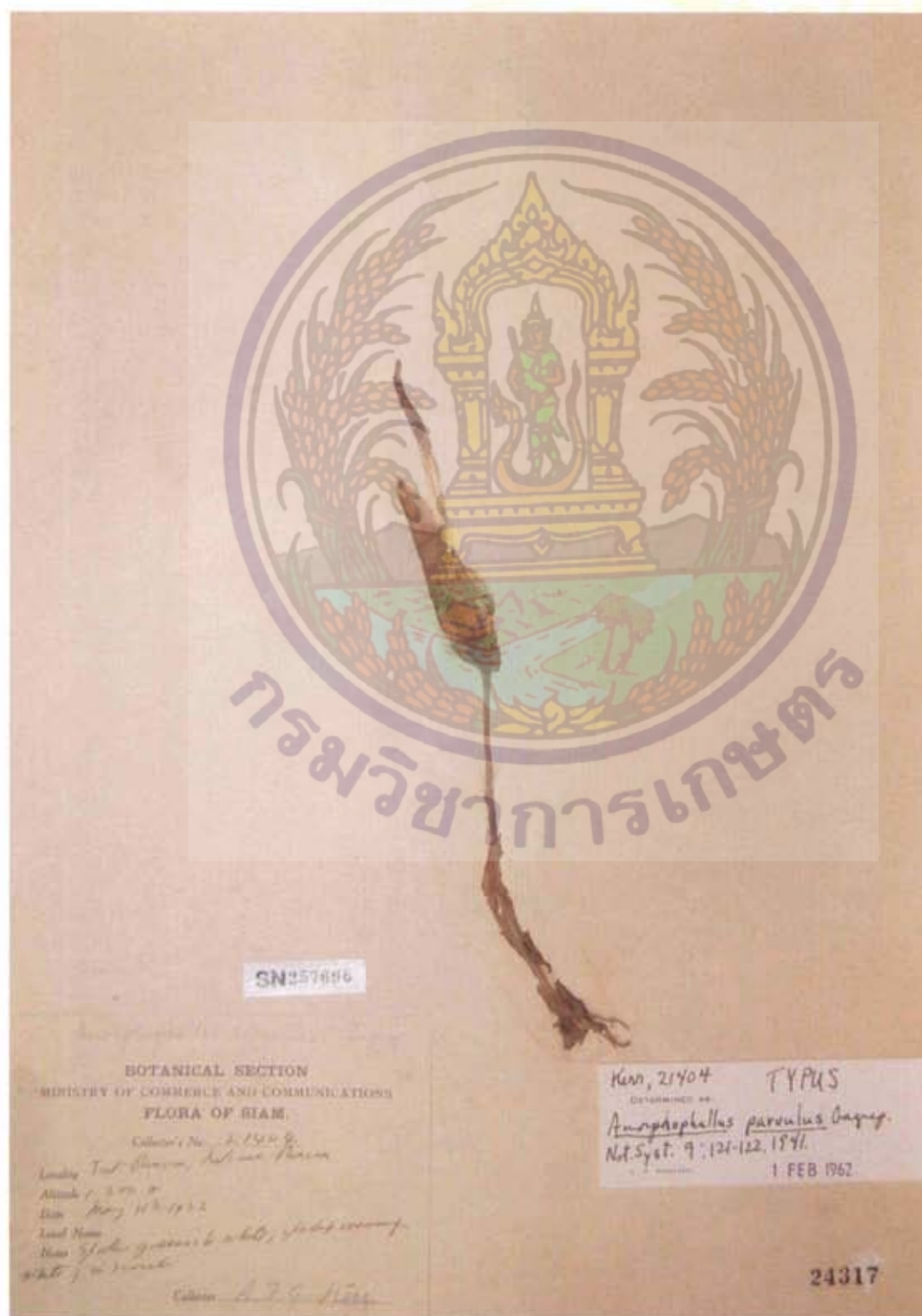

Botanical Name: *Amorphophallus parvulus* Gagnep.

Family: ARACEAE

BK: 24306

SN: 257697

Locality: Sam Roi Yawt, Prachuap

Altitude: 200-500 m.

Date: July 12, 1926

Local Name: -

Notes: Leaves dark purplish red; spathe & spadix creamy white; crevices of limestone rocks.

Collector: A.F.G. Kerr 10958



Botanical Name: *Amorphophallus putii* Gagnep.

Family: ARACEAE

BK: 24319

SN: 257698

Locality: Muak Lek, Saraburi

Altitude: -

Date: September 3, 1928

Local Name: มุกแดง

Notes: -

Collector: Put 1855



Botanical Name: *Amorphophallus saraburiensis* Gagnep.

Family: ARACEAE

BK: 24320

SN: 257699

Locality: Menam Sak, Saraburi

Altitude: -

Date: June 2, 1923

Local Name: Buk rawk (บุกรอก)

Notes: Petiole & peduncle green, streaked & blotched with reddish purple; common in savannah; inflorescence develops a powerful stench in evening.

Collector: A.F.G. Kerr 7037



Botanical Name: *Amorphophallus tenuispadix* Hett.

Family: ARACEAE

BK: 24325

SN: 246822

Locality: Kao Chom Lem, Ampo Kao Kao

Altitude: -

Date: August 2, 1929

Local Name: Buk (บุค)

Notes: On foot of hill; flowers white.

Collector: Rabil 297

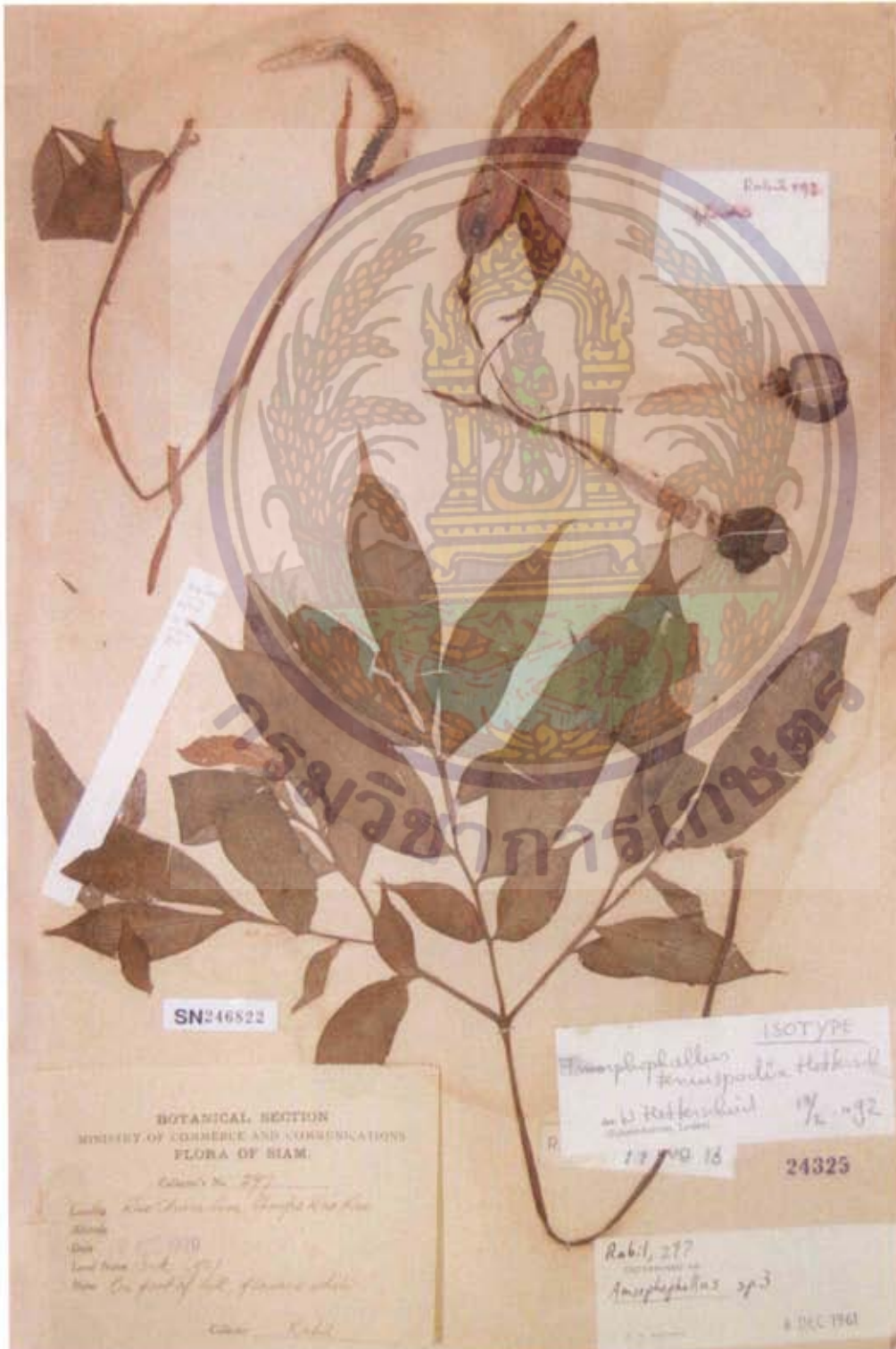

Botanical Name: *Amorphophallus tenuistylis* Hett.

Family: ARACEAE

BK: 56103

SN: 246821

Locality: Utaithani Prov., Kuay Kha Kaeng Reserve; Bahn Rai District near Kow Hin Dang.

Altitude: 200 m.

Date: April 21, 1976

Local Name: -

Notes: Leafless herb; open bamboo/deciduous forest scape, spathe, sterile appendage mottled grayish and olive-green; spathe maroonish at the base inside; scape up to 1+m tall.

Collector: J.F. Maxwell 76-250



Botanical Name: *Amorphophallus xiengraiensis* Gagnep.

Family: ARACEAE

BK: 24321

SN: 246815

Locality: Muang Payao, Chiengrai

Altitude: -

Date: July 11, 1931

Local Name: ต้นโดยงัว

Notes: -

Collector: Put 3959



Botanical Name: *Arisaema putii* Gagnep.

Family: ARACEAE

BK: 24264

SN: 257700

Locality: Muang Ngao, Lampang

Altitude: -

Date: July 17, 1931

Local Name: หว่านกลิ้งคค

Notes: ดอกสีโศก

Collector: Put 4020



24264

SN257700

FLORA OF SIAM  
Collected by Put 4020

Put, 4020 TYPUS  
DETERMINED BY  
*Arisaema putii* Gagnep.  
Bot. Syst. 7: 127, 1941.

2 FEB 1962

Put, 4020  
DETERMINED BY  
John N.E. B.  
*Arisaema putii* Gagnep.  
2 FEB 1962



Botanical Name: *Arisaema siamicum* Gagnep.

Family: ARACEAE

BK: 24284

SN: 257702

Locality: Panom Bencha, Krabi

Altitude: c. 800 m.

Date: March 27, 1930

Local Name: -

Notes: On rocks in evergreen forest.

Collector: A.F.G. Kerr 18695

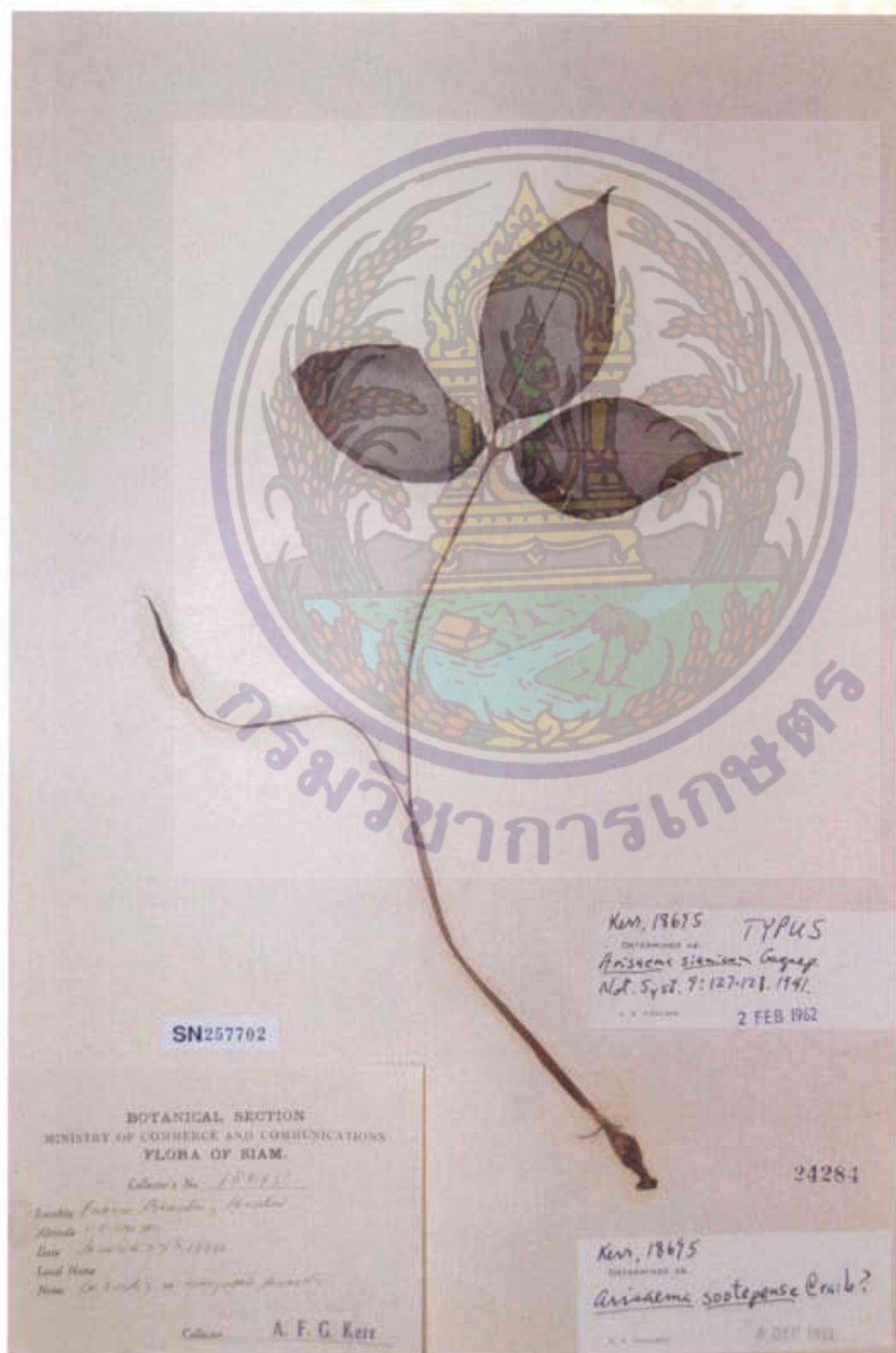

Botanical Name: *Arisaema siamicum* Gagnep.

Family: ARACEAE

BK: 24286

SN: 257703

Locality: Tako, Langsuan, Chumphon

Altitude: -

Date: June 13, 1928

Local Name: บุกลีดียงเขา

Notes: -

Collector: Put 1646



Botanical Name: *Arisaema siamicum* Gagnep.

Family: ARACEAE

BK: 24278

SN: 257704

Locality: Palien, Trang

Altitude: c. 50 m.

Date: April 25, 1930

Local Name: -

Notes: Spathe white, with yellow limb; on limestone rock in evergreen forest.

Collector: A.F.G. Kerr 19106





Botanical Name: *Arisaema trifoliatum* Gagnep.

Family: ARACEAE

BK: 24281

SN: 257705

Locality: Doi Chiengdao, Chiangmai

Altitude: c. 1800-2000 m.

Date: June 4, 1921

Local Name: -

Notes: Spathe pale green with whitish lines; on rocky ground.

Collector: A.F.G. Kerr 5603



Botanical Name: *Cryptocoryne balansae* Gagnep.

Family: ARACEAE

BK: 24253

SN: 257706

Locality: Tan Chum, Nan

Altitude: c. 250 m.

Date: March 7, 1921

Local Name: -

Notes: Growing in large patches at bottom of stones-bedded, fairly rapid river now (dry season) about 40 cm. deep; patches usually totally submerged, one patch in shallower water seen with the tips of spathes above water.

Collector: A.F.G. Kerr 5020

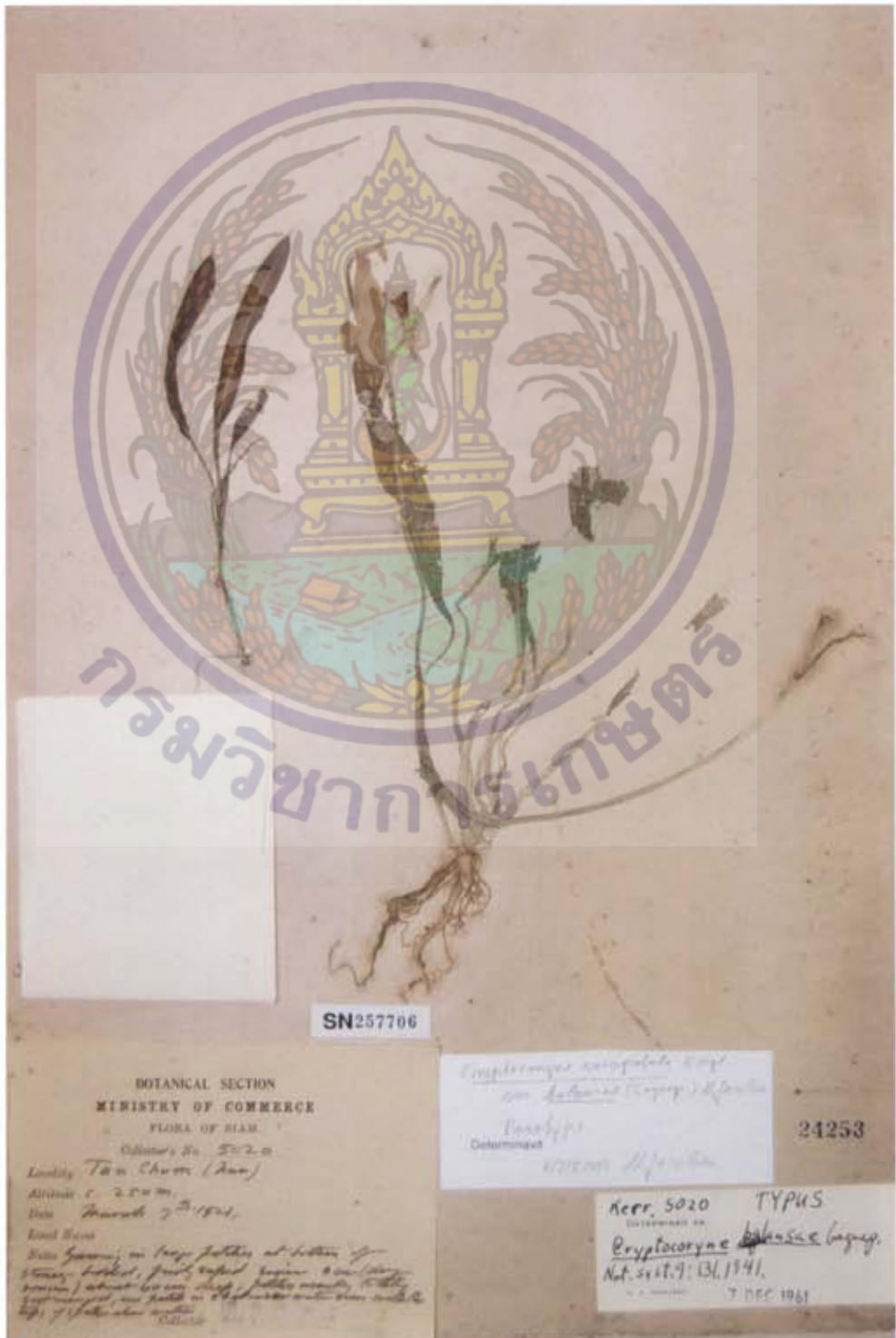

SN257706

BOTANICAL SECTION  
MINISTRY OF COMMERCE  
FLORA OF SIAM

Altitude c. 250 m.  
Locality Tan Chum (Nan)  
Date March 7, 1921  
Local Name  
Notes: Growing in large patches at bottom of  
stones-bedded, fairly rapid river. One patch  
in shallower water seen with the tips of spathes  
above water.

*Cryptocoryne balansae* Gagnep.  
var. *balansae* (Gagnep.) K. Gagnep.  
Paratype  
Determined

24253

Kerr 5020 TYPUS  
Cryptocoryne ~~balansae~~ Gagnep.  
Nat. Syst. 9: 136, 1941.  
7 DEC 1961

Botanical Name: *Cryptocoryne costata* Gagnep.

Family: ARACEAE

BK: 24256

SN: 246789

Locality: Lam Lieng, Ranawng

Altitude: c. 10 m.

Date: December 27, 1928

Local Name: Utapit nam (อุตพิศหิน)

Notes: On damp shingle-bed by stream; spathe whitish, spotted purple.

Collector: A.F.G. Kerr 16385

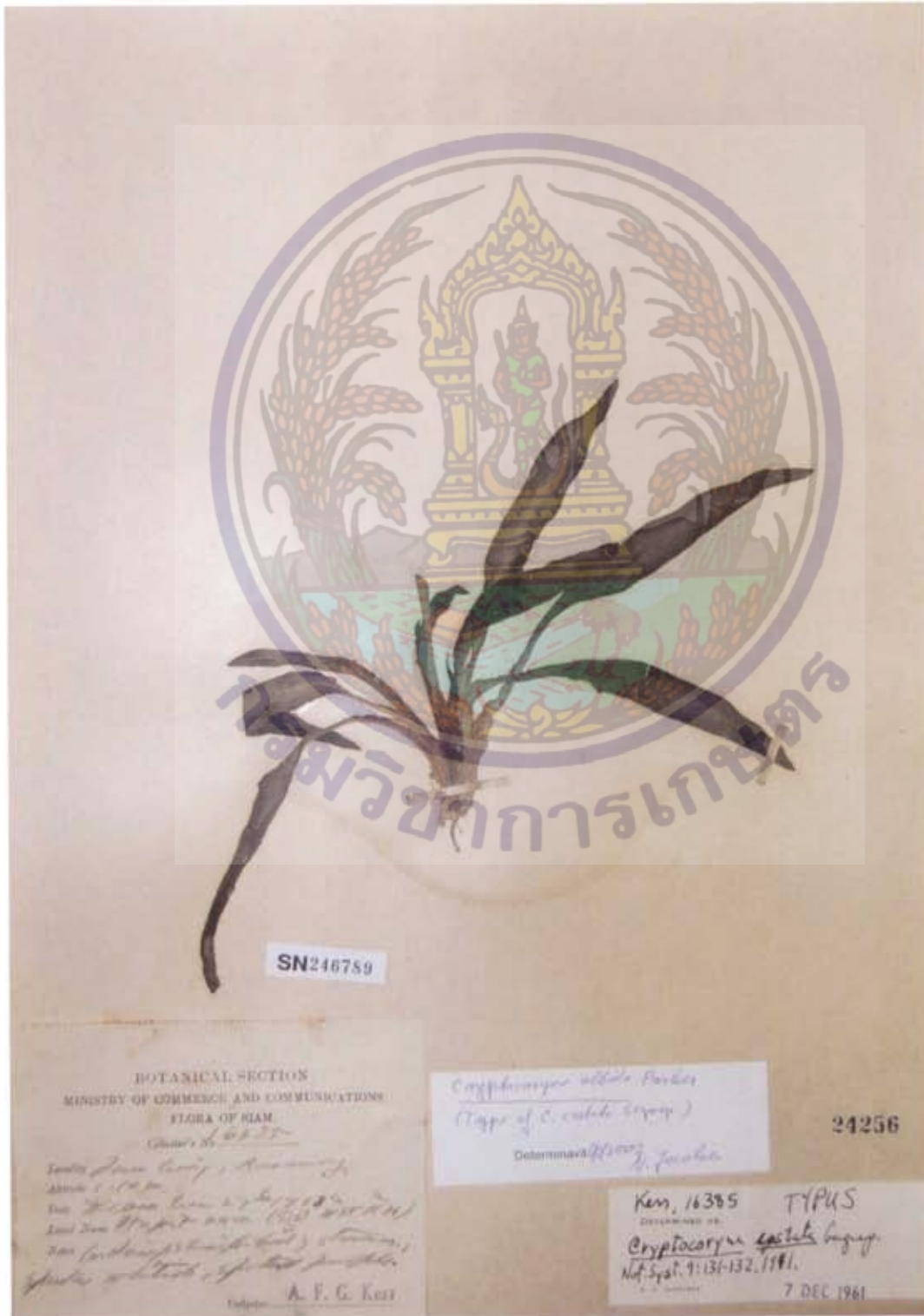

Botanical Name: *Cryptocoryne crispata* Engl. var. *flaccidifolia* N. Jacobsen

Family: ARACEAE

BK: 24257

SN: 246784

Locality: Kapong, Takuapa

Altitude: c. 100 m.

Date: February 17, 1929

Local Name: -

Notes: Inflorescence & leaves submerged; in shallow stream.

Collector: A.F.G. Kerr 17126

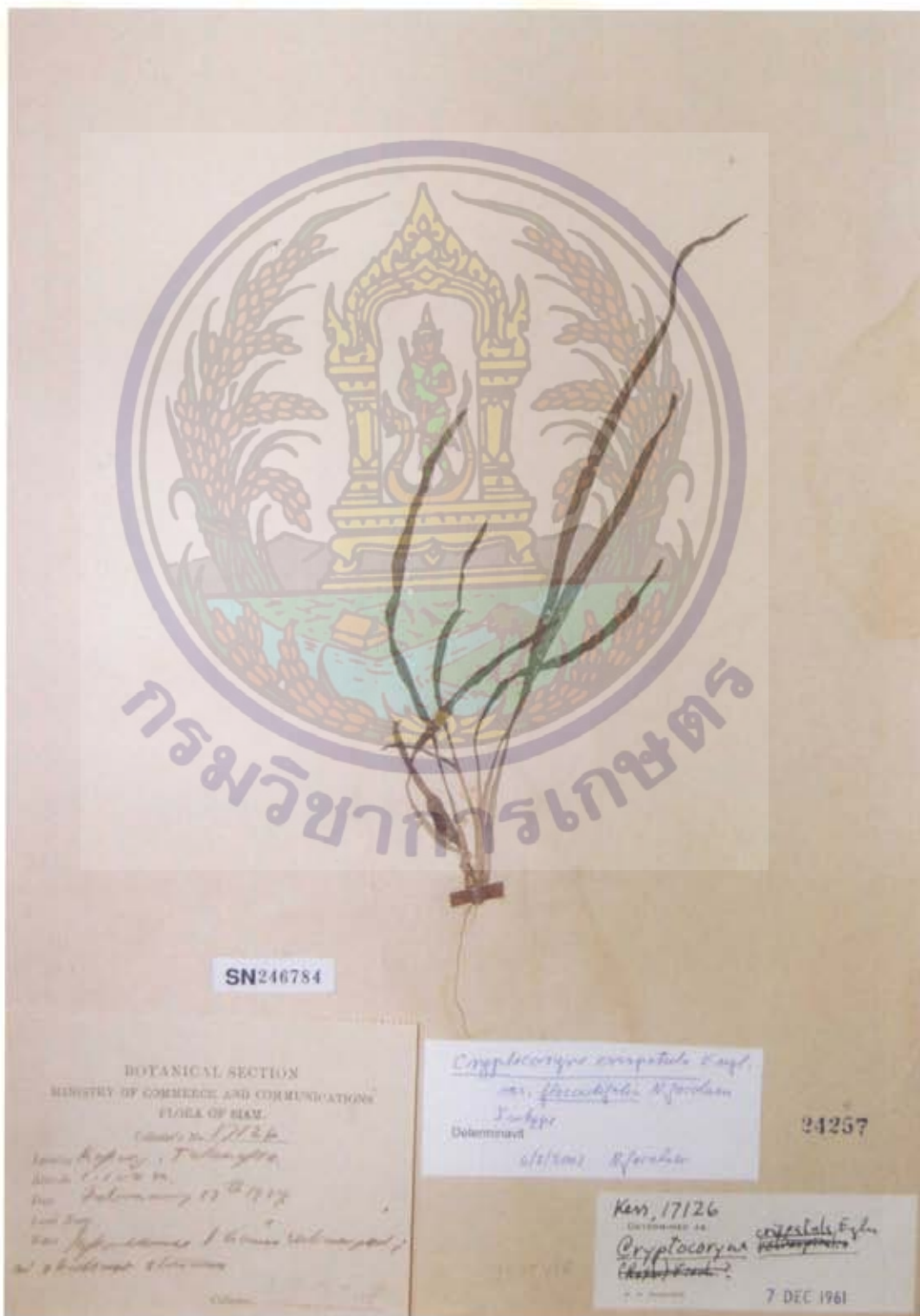



Botanical Name: *Cryptocoryne kerrii* Gagnep.

Family: ARACEAE

BK: 24258

SN: 257707

Locality: Saba Yoi, Song Kla

Altitude: under 50 m.

Date: March 25, 1928

Local Name: -

Notes: Leaves completely submerged; spathe 4-5 inches above surface of water; tube of spathe pink, limb yellow; in small stream.

Collector: A.F.G. Kerr 14783



Botanical Name: *Hapaline kerrii* Gagnep.

Family: ARACEAE

BK: 24376

SN: 257708

Locality: Tung Nui, Satul

Altitude: c. 100 m.

Date: March 17, 1928

Local Name: -

Notes: Spathe & spadix white; in crevices of limestone rock; evergreen forest.

Collector: A.F.G. Kerr 14640

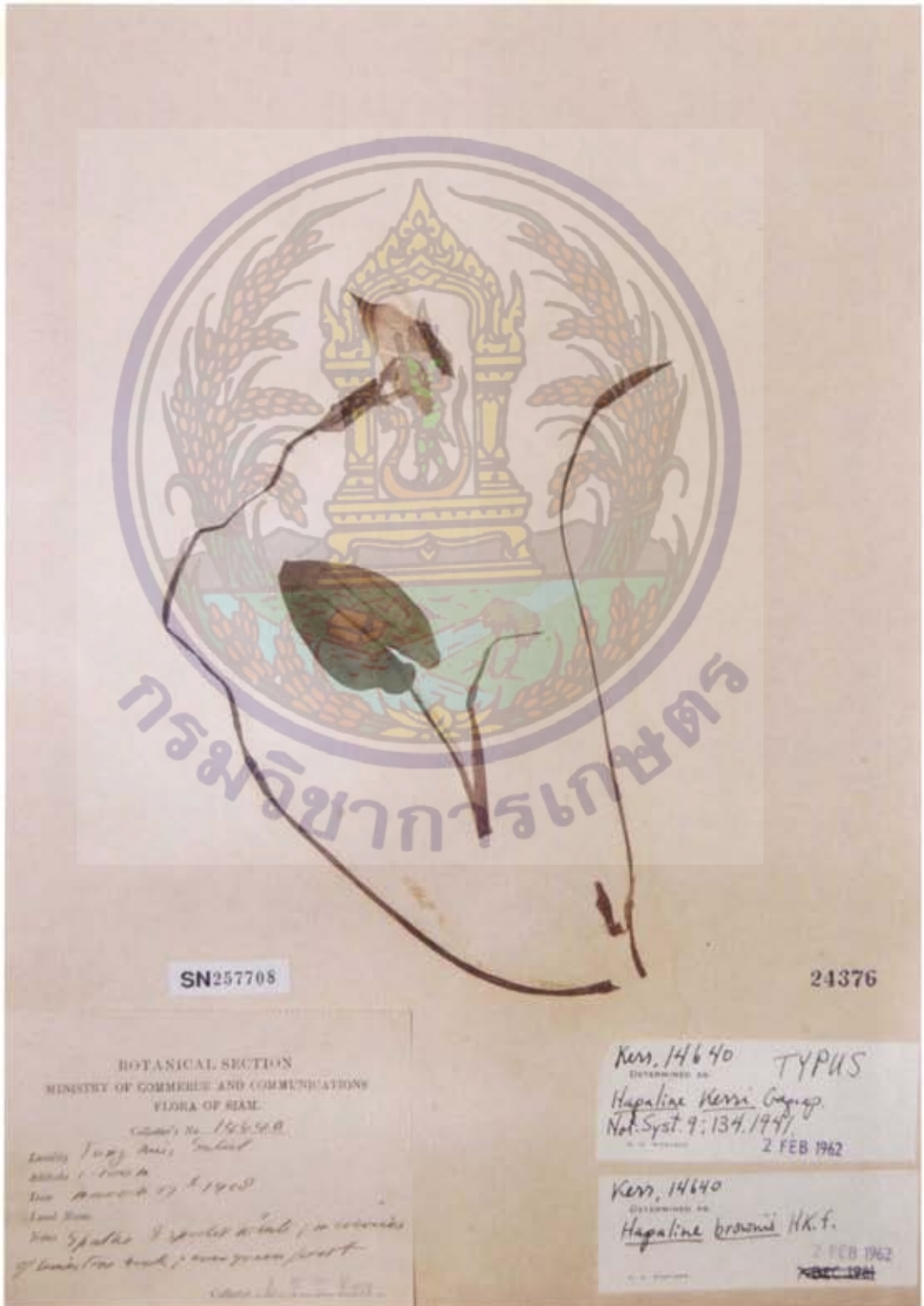

SN257708

24376

BOTANICAL SECTION  
 MINISTRY OF COMMERCE AND COMMUNICATIONS  
 FLORA OF SIAM.  
 No. 14640  
 Locality Tung Nui, Satul  
 altitude c. 100 m  
 Date March 17, 1928  
 Local Name  
 Note Spathe & spadix white; in crevices  
 of limestone rock; evergreen forest  
 A.F.G. Kerr

Kerr, 14640  
 DETERMINED AS  
*Hapaline kerrii* Gagnep.  
 Not. Syst. 9: 134, 1947.  
 2 FEB 1962

Kerr, 14640  
 DETERMINED AS  
*Hapaline brownii* H.K.f.  
 2 FEB 1962  
 KBC 1961

Botanical Name: *Stendnera kerrii* Gagnep.

Family: ARACEAE

BK: 24392

SN: 257709

Locality: Me Chan, Chiengsen

Altitude: c. 550 m.

Date: March 27, 1921

Local Name: -

Notes: Spathes purple; evergreen forest by stream.

Collector: A.F.G. Kerr 5146

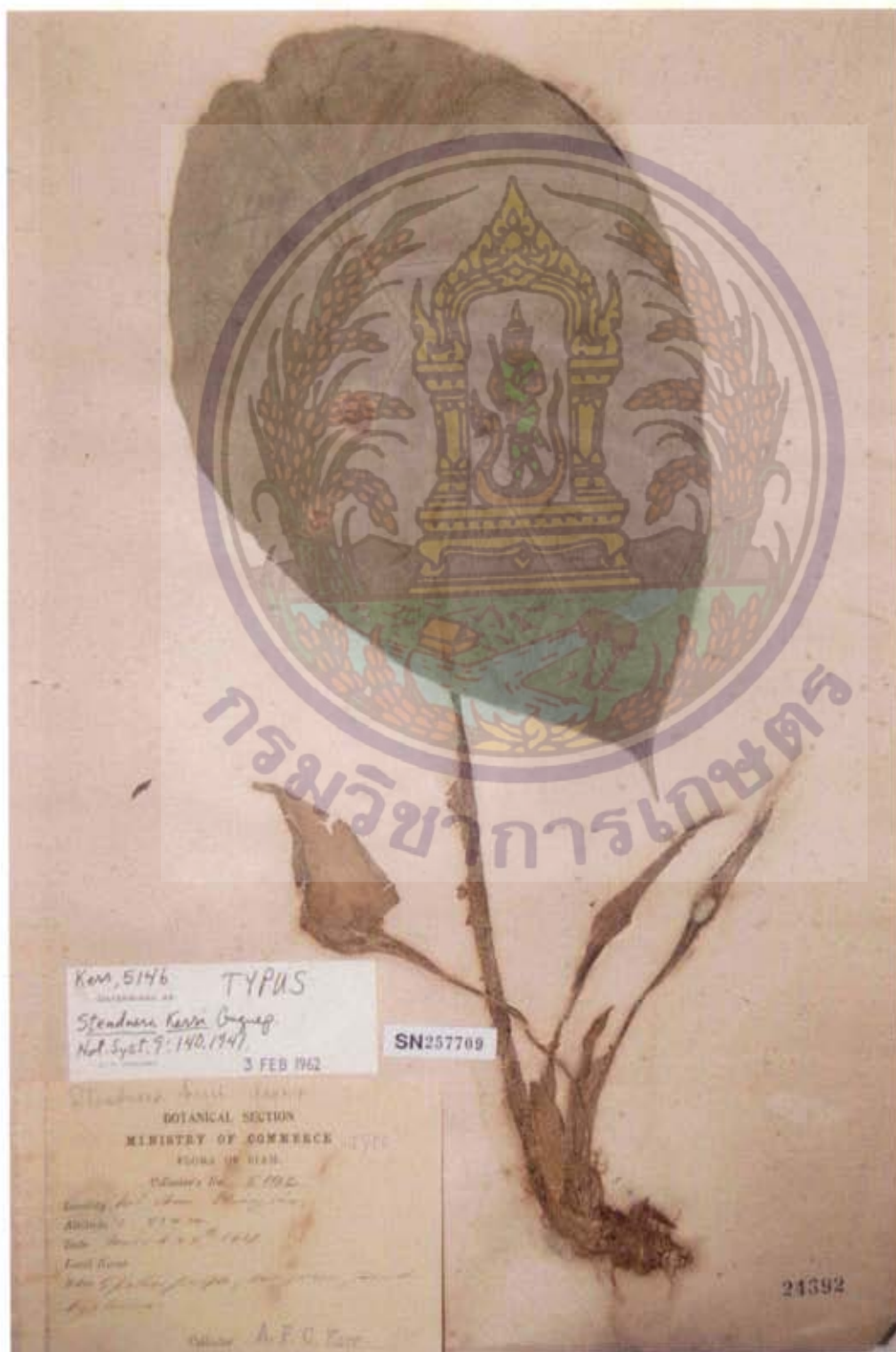

Botanical Name: *Arthrophyllum ferrugenum* Craib

Family: ARALIACEAE

BK: 10801

SN: 257710

Locality: Ban Prakawp, Songkla

Altitude: c. 100 m.

Date: July 19, 1928

Local Name: -

Notes: Slender tree c. 10 m. high; by stream in evergreen forest.

Collector: A.F.G. Kerr 15858



SN257710

*Arthrophyllum ferrugenum*  
Craib  
BOTANICAL GARDEN  
UNIVERSITY OF CHENGDE AND CHONGQING  
FIELD OF RESEARCH

Collected on 1928  
Locality Ban Prakawp, Songkla  
Date July 19, 1928  
Collector A.F.G. Kerr  
Notes Slender tree c. 10 m. high,  
stream in evergreen forest

10801

Botanical Name: *Arthrophyllum lucens* Craib

Family: ARALIACEAE

BK: 10803

SN: 257712

Locality: Saba Yoi, Songkla

Altitude: under 50 m.

Date: March 26, 1928

Local Name: -

Notes: Slender tree c. 7 m. high; in scrub.

Collector: A.F.G. Kerr 14801



Botanical Name: *Arthrophyllum meliifolium* Craib

Family: ARALIACEAE

BK: 10804

SN: 257713

Locality: Sichon, N. Sritamarat

Altitude: under 50 m.

Date: May 11, 1928

Local Name:-

Notes: About 4 m. high; stem unbranched, with terminal tuft of leaves & inflorescence;  
sandy ground.

Collector: A.F.G. Kerr 15668



Botanical Name: *Arthrophyllum meliifolium* Craib var. *kratense* Craib

Family: ARALIACEAE

BK: 10805

SN: 257711

Locality: Kao Saming, Krat

Altitude: -

Date: January 30, 1927

Local Name: -

Notes: -

Collector: Put 597



Botanical Name: *Brassaiopsis calcarea* Craib

Family: ARALIACEAE

BK: 10811

SN: 257714

Locality: Wangka, Kanburi

Altitude: c. 200 m.

Date: February 7, 1926

Local Name: -

Notes: Small tree c. 5 m. high; limestone rocks.

Collector: A.F.G. Kerr 10456





Botanical Name: *Gilibertia siamensis* Craib

Family: ARALIACEAE

BK: 10799

SN: 257715

Locality: Kao Kuap, Krat

Altitude: c. 1000 m.

Date: December 26, 1929

Local Name: -

Notes: Straggling shrub c. 2 m. high; light evergreen forest.

Collector: A.F.G. Kerr 17812



Botanical Name: *Schefflera bengalensis* Gamble var. *impolita* Craib

Family: ARALIACEAE

BK: 10761

SN: -

Locality: Kao Luang, Prachuap

Altitude: c. 1000 m.

Date: July 4, 1926

Local Name: -

Notes: Picked up in evergreen forest.

Collector: A.F.G Kerr 10837



Botanical Name: *Schefflera coroneae-sylvae* R. Vig. var. *siamensis* Craib

Family: ARALIACEAE

BK: 10764

SN: 257718

Locality: Betong, Pattani

Altitude: c. 200 m.

Date: August 9, 1923

Local Name: -

Notes: On tree by stream in evergreen forest; flowers white.

Collector: A.F.G. Kerr 7528



Botanical Name: *Schefflera cuneata* Craib

Family: ARALIACEAE

BK: 10765

SN: 257717

Locality: Kao Petcha Kut, Chantaburi

Altitude: 2000 ft.

Date: April 15, 1925

Local Name: นี้อพระนาราย (ท)

Notes: Climber.

Collector: Nai Noe 80



Botanical Name: *Schefflera oblonga* Craib

Family: ARALIACEAE

BK: 10785

SN: 257719

Locality: Kao Sabap, Chantabun

Altitude: -

Date: July 5, 1927

Local Name: นี้อพนาคาย

Notes: -

Collector: Put 897



Botanical Name: *Schefflera simalans* Craib

Family: ARALIACEAE

BK: 10788

SN: 257720

Locality: Kao Luang, N. Sritamarat

Altitude: c. 1600 m.

Date: April 30, 1928

Local Name: -

Notes: Epiphytic shrub; evergreen forest.

Collector: A.F.G. Kerr 15514



Botanical Name: *Schefflera subintegra* Craib

Family: ARALIACEAE

BK: 10756

SN: 257721

Locality: Kao Sung, Trang

Altitude: c. 800 m.

Date: April 16, 1928

Local Name: -

Notes: Small tree c. 7 m. high; evergreen forest.

Collector: A.F.G. Kerr 15231

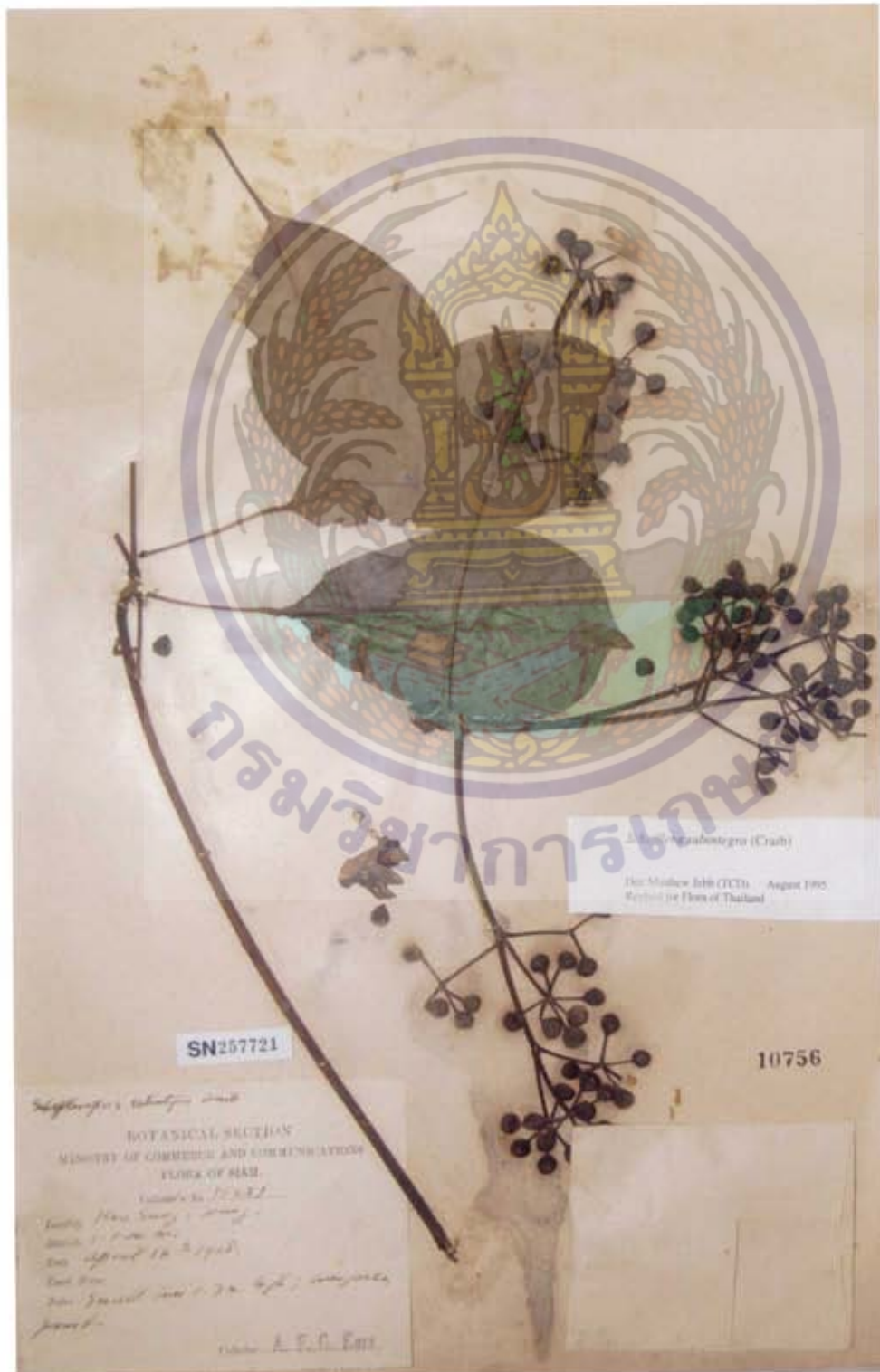

Botanical Name: *Scheffleropsis subintegra* Craib var. *angkae* Craib

Family: ARALIACEAE

BK: 10757

SN: 218584

Locality: Doi Intanon

Altitude: c. 700 m.

Date: May 4, 1921

Local Name: -

Notes: Small tree about 6 m. high; edge of stream in open evergreen forest.

Collector: A.F.G. Kerr 5348





Botanical Name: *Trevesia tomentella* Craib

Family: ARALIACEAE

BK: 10750

SN: 257722

Locality: Kata, Phuket

Altitude: c. 50 m.

Date: March 12, 1929

Local Name: -

Notes: Thin shrub c. 2 m. high; stem spiny; evergreen forest.

Collector: A.F.G. Kerr 17470



Botanical Name: *Trevesia valida* Craib

Family: ARALIACEAE

BK: 10753

SN: 257723

Locality: Banang Sta, Pattani

Altitude: c. 100 m.

Date: July 26, 1923

Local Name: Pisem Bluka

Notes: Slender unbranched tree to 4 m. high; evergreen forest; inflorescence to 70 cm. long.

Collector: A.F.G. Kerr 7335



Botanical Name: *Aristolochia helix* Phuph.

Family: ARISTOLOCHIACEAE

BK: 20094

SN: 235413

Locality: Kao Pang-nga, Pang-nga

Altitude: c. 200 m.

Date: February 27, 1929

Local Name: -

Notes: On limestone rocks.

Collector: A.F.G. Kerr 17267



Botanical Name: *Aristolochia phetchaburiensis* Chuakul & Saralamp

Family: ARISTOLOCHIACEAE

BK: 63426

SN: 260180

Locality: Pason Forest, Cha-am District, Pechaburi Province      Altitude: -

Date: October 10, 1998

Local Name: Krachoaw phet

Notes: Climber; perianth dark purple with yellow throat; fruit ovoid, 16 x 8 mm, 6-valved.

Collector: W. Chuakul 3227



Botanical Name: *Ceropegia siamensis* Kerr

Family: ASCLEPIADACEAE

BK: 16118

SN: 257724

Locality: Me Teng, Chiangmai

Altitude: c. 500 m.

Date: October 28, 1922

Local Name: -

Notes: Climbing on bushes in evergreen forest by stream.

Collector: A.F.G. Kerr 6470



Botanical Name: *Dischidia calva* Kerr

Family: ASCLEPIADACEAE

BK: 16236

SN: 227757

Locality: Kaw Kalat, Pung-nga

Altitude: -

Date: March 3, 1929

Local Name: -

Notes: Flowers white; on limestone rocks by sea.

Collector: A.F.G. Kerr 17314



Botanical Name: *Dischidia rimicola* Kerr

Family: ASCLEPIADACEAE

BK: 16266

SN: 257725

Locality: Kao Kuap, Krat

Altitude: -

Date: May 24, 1930

Local Name: อีแปะใบใหญ่

Notes: ดอกขาว

Collector: Put 2984



Botanical Name: *Dittoceras maculatum* Kerr

Family: ASCLEPIADACEAE

BK: 16165

SN: 257726

Locality: Pu Lom Lo, Dan Sai

Altitude: c. 1400 m.

Date: April 8, 1922

Local Name: -

Notes: Climber in bamboo jungle; flowers yellow with purple spots.

Collector: A.F.G. Kerr 5776





Botanical Name: *Gongronema filipes* Kerr

Family: ASCLEPIADACEAE

BK: 16021

SN: 257728

Locality: Doi Nang Ka, Chiangmai

Altitude: -

Date: April 24, 1931

Local Name: เตียนน้ำแม่

Notes: ดอกเขียว

Collector: Put 3768



Botanical Name: *Gynemopsis calcicola* Kerr

Family: ASCLEPIADACEAE

BK: 15841

SN: 257727

Locality: Ratburi

Altitude: c. 200 m.

Date: July 19, 1924

Local Name: -

Notes: Climbing over bushes on limestone hill; corolla pink.

Collector: A.F.G. Kerr 9044



Botanical Name: *Heterostemma gracile* Kerr

Family: ASCLEPIADACEAE

BK: 16101

SN: 257729

Locality: Doi Chiengdao, Chiangmai

Altitude: c. 1400 m.

Date: November 3, 1922

Local Name: -

Notes: Flowers yellow; climbing on bushes in scrub jungle.

Collector: A.F.G. Kerr 6535



Botanical Name: *Hoya flagellata* Kerr

Family: ASCLEPIADACEAE

BK: 16173

SN: 257730

Locality: Tarutao, Satul

Altitude: -

Date: January 18, 1928

Local Name: -

Notes: On tree at edge of mangrove swamp.

Collector: A.F.G. Kerr 14164



Botanical Name: *Hoya graveolens* Kerr

Family: ASCLEPIADACEAE

BK: 16174

SN: 257731

Locality: Sriracha

Altitude: -

Date: March 29, 1920

Local Name: -

Notes: On tree by stream.

Collector: A.F.G. Kerr 4138



Botanical Name: *Hoya mitrata* Kerr

Family: ASCLEPIADACEAE

BK: 16219

SN: 257732

Locality: Ban Tong Tao, Surat

Altitude: c. 10 m.

Date: August 3, 1927

Local Name: -

Notes: Climbing in evergreen forest.

Collector: A.F.G. Kerr 13152



Botanical Name: *Hoya oreogena* Kerr

Family: ASCLEPIADACEAE

BK: 16195

SN: 257733

Locality: Kao Luang, Prachuap

Altitude: c. 1200 m.

Date: July 5, 1926

Local Name: -

Notes: Flowers pale pink; on bushes open scrub.

Collector: A.F.G. Kerr 10857

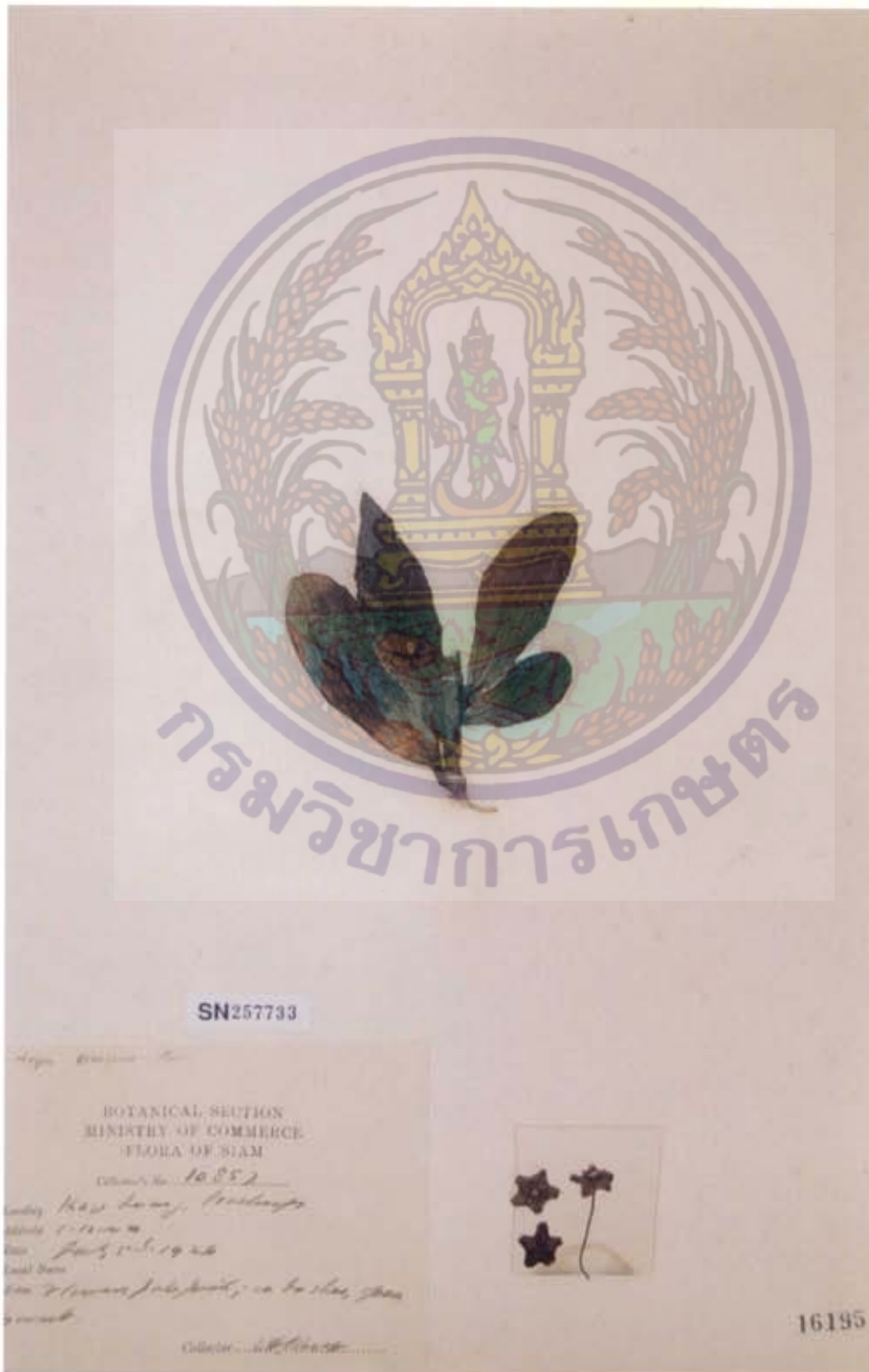

Botanical Name: *Hoya pachyclada* Kerr

Family: ASCLEPIADACEAE

BK: 16197

SN: 257734

Locality: Pu Wieng, Kawnken

Altitude: c. 300 m.

Date: February 6, 1931

Local Name: Tang Yai (ต้างใหญ่)

Notes: Common on tree in deciduous *Pentacme-Shorea* forest.

Collector: A.F.G. Kerr 20007



www.bh.psu.ac.th  
Type Specimens in Bangkok Herbarium



Botanical Name: *Hoya rigida* Kerr

Family: ASCLEPIADACEAE

BK: 16207

SN: 257735

Locality: Kao Kuap, Krat

Altitude: -

Date: May 25, 1930

Local Name: เต้าร้อยปลาขาว

Notes: -

Collector: Put 3034



Botanical Name: *Lygisma nervosum* Kerr

Family: ASCLEPIADACEAE

BK: 16157

SN: 257736

Locality: Muak Lek, Saraburi

Altitude: -

Date: September 4, 1928

Local Name: -

Notes: -

Collector: Put 1874



Botanical Name: *Marsdenia calcicola* Kerr

Family: ASCLEPIADACEAE

BK: 16068

SN: 257737

Locality: Doi Chiengdao

Altitude: c. 2100 m.

Date: November 6, 1922

Local Name: -

Notes: Woody climber; sap watery; flowers white; on limestone rocks.

Collector: A.F.G.Kerr 6599



Botanical Name: *Marsdenia eriocaulis* Kerr

Family: ASCLEPIADACEAE

BK: 16071

SN: 257738

Locality: Pang Tawn, Chiangmai

Altitude: -

Date: May 2, 1931

Local Name: -

Notes: Climber; flowers white.

Collector: Put 3872



www.bh.or.th  
Type Specimens in Bangkok Herbarium



Botanical Name: *Periploca purpurea* Kerr

Family: ASCLEPIADACEAE

BK: 15899

SN: 257740

Locality: Doi Chiengdao

Altitude: c. 1600 m.

Date: June 4, 1921

Local Name: -

Notes: Woody climber; flowers deep purple; open evergreen forest.

Collector: A.F.G. Kerr 5576

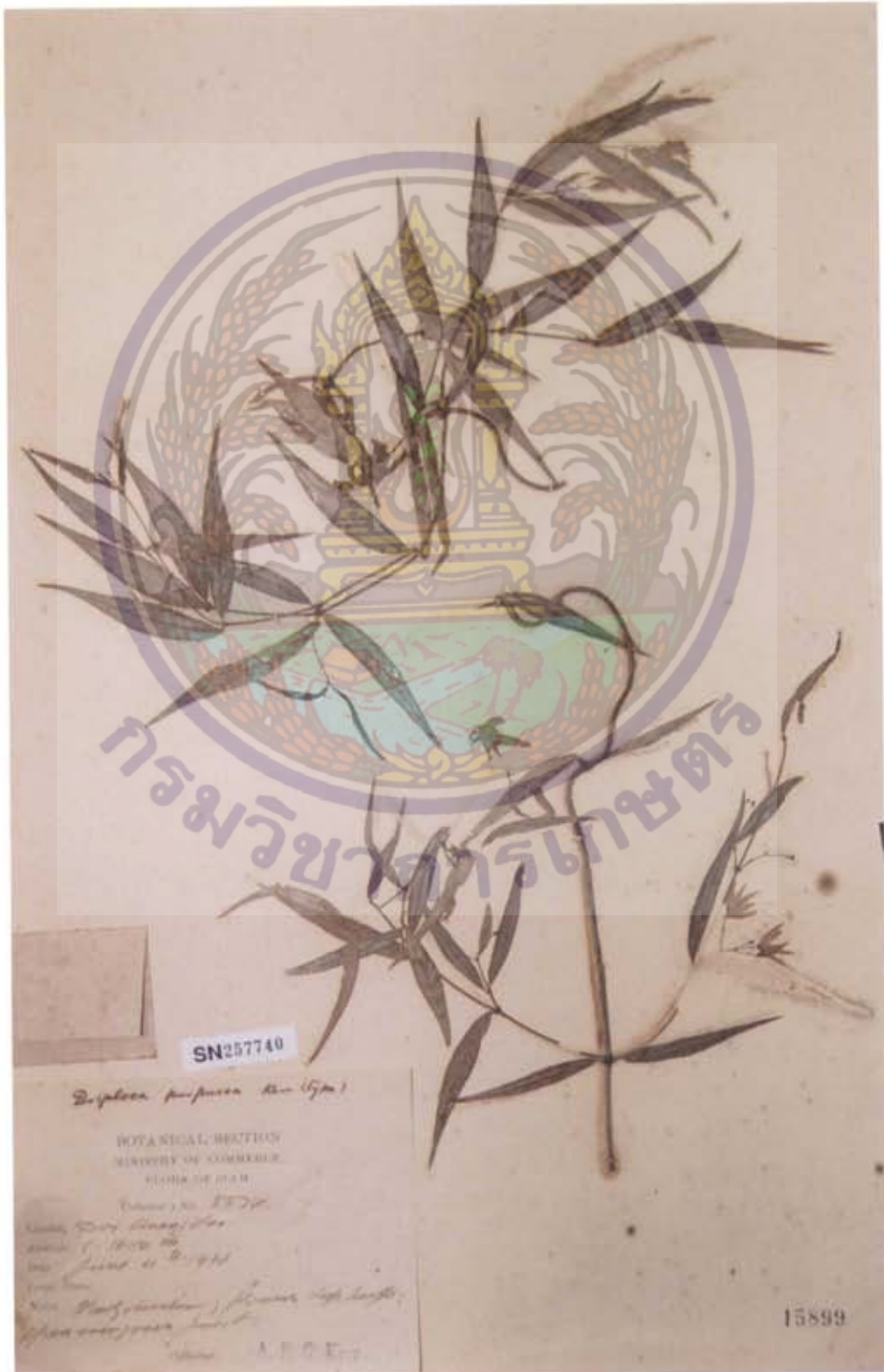

Botanical Name: *Secamone siamica* Kerr

Family: ASCLEPIADACEAE

BK: 15915

SN: 257741

Locality: Muang Pai

Altitude: c. 600 m.

Date: May 25, 1921

Local Name: -

Notes: Climbing on bushes in scrub jungle; flowers pale green.

Collector: A.F.G. Kerr 5504



Botanical Name: *Stephanotis pilosa* Kerr

Family: ASCLEPIADACEAE

BK: 16099

SN: 257742

Locality: Kao Keo Kang, Dan Sai

Altitude: c. 1300 m.

Date: April 7, 1922

Local Name: -

Notes: Woody climber; flowers white; evergreen forest.

Collector: A.F.G. Kerr 5769





Botanical Name: *Toxicarpus lagenifer* Kerr

Family: ASCLEPIADACEAE

BK: 15930

SN: 257743

Locality: Kan Kradai, Prachuap

Altitude: -

Date: January 14, 1929

Local Name: เถาวันแดง

Notes: ดอกขาว

Collector: Put 2292



Botanical Name: *Toxocarpus oblanceolatus* Kerr

Family: ASCLEPIADACEAE

BK: 15935

SN: 257744

Locality: Kao Luang, Sukotai

Altitude: c. 500 m.

Date: May 2, 1922

Local Name: -

Notes: Flowers white; climber in evergreen forest.

Collector: A.F.G. Kerr 5914



Botanical Name: *Tylophora riparia* Kerr

Family: ASCLEPIADACEAE

BK: 16054

SN: 257745

Locality: Menam Sak, Saraburi

Altitude: c. 40 m.

Date: June 4, 1923

Local Name: -

Notes: Flowers green; climbing on bushes at edge of river.

Collector: A.F.G. Kerr 7025 A



Botanical Name: *Impatiens betongensis* Craib

Family: BALSAMINACEAE

BK: 3704

SN: 257746

Locality: Betong, Pattani

Altitude: c. 200 m.

Date: August 27, 1923

Local Name: -

Notes: Flowers pink; by stream in evergreen forest.

Collector: A.F.G. Kerr 7685



Botanical Name: *Impatiens calcicola* Craib

Family: BALSAMINACEAE

BK: 3702

SN: 257747

Locality: Ratburi

Altitude: c. 50 m.

Date: July 14, 1924

Local Name: -

Notes: Petals white, tipped violet, throat yellow; to c. 50 m. high; crevices of limestone rocks.

Collector: A.F.G. Kerr 8991



Botanical Name: *Impatiens chiangdaoensis* T. Shimizu

Family: BALSAMINACEAE

BK: - / BKF 42636

SN: 206062

Locality: below the summit of Doi Chiangdao, Chiangmai

Altitude: 1900-2175 m.

Date: September 14, 1967

Local Name: -

Notes: Crevices in shady limestone.

Collector: T. Shimizu, H. Koyama & A. Nalampoon T-10134



Botanical Name: *Impatiens kerriae* Craib

Family: BALSAMINACEAE

BK: 3714

SN: 257749

Locality: Doi Chiengdao

Altitude: c. 1800 m.

Date: November 3, 1922

Local Name: -

Notes: Flowers white; with thick some what succulent stem & grooving; to a height of about 1 m; on limestone rocks.

Collector: A.F.G. Kerr 6544



Botanical Name: *Impatiens musicola* Craib

Family: BALSAMINACEAE

BK: 3719

SN: 257751

Locality: Doi Chiengdao

Altitude: 2100 m.

Date: November 6, 1922

Local Name: -

Notes: Flowers pale pink; on mossy rocks.

Collector: A.F.G. Kerr 6608





Botanical Name: *Impatiens nalampoonii* T. Shimizu

Family: BALSAMINACEAE

BK: - /BKF 43238

SN: 257752

Locality: Tham Pha Thai in Huay Tak, Lampang

Altitude: 350 m.

Date: September 23, 1967

Local Name: -

Notes: Shady rocky place of limestone.

Collector: M. Tagawa, T. Shimizu, H. Koyama & A. Nalampoon 10642



SN257752

FLORA OF THAILAND

*Impatiens nalampoonii* T. Shimizu  
lectype

Det. T. Shimizu (1969)

Loc. - Lampang: Tham Pha Thai in Huay Tak, about  
350 m. Shady rocky place of limestone

Date - September 23, 1967.  
Coll. - M. Tagawa, T. Shimizu, H. Koyama &  
A. Nalampoon, No. 10642

BKF  
No. 43238  
1/10/67

Botanical Name: *Impatiens noei* Craib

Family: BALSAMINACEAE

BK: 3720

SN: 257755

Locality: Kao Mak Kok, Muak Lek, Saraburi

Altitude: -

Date: July 17, 1925

Local Name: -

Notes: -

Collector: Nai Noe 128



Botanical Name: *Impatiens opinata* Craib

Family: BALSAMINACEAE

BK: 3721

SN: 257756

Locality: Banang Sta, Pattani

Altitude: 50-300 m.

Date: July 23, 1923

Local Name: -

Notes: Flowers yellow; in crevices of limestone rocks; evergreen forest.

Collector: A.F.G. Kerr 7304



Botanical Name: *Impatiens patula* Craib

Family: BALSAMINACEAE

BK: 3723

SN: 257758

Locality: Kao Hua Mot, Kampengpet

Altitude: c. 800 m.

Date: June 13, 1922

Local Name: -

Notes: Violet flowers; open grassy forest.

Collector: A.F.G. Kerr 6128



Botanical Name: *Impatiens putii* Craib

Family: BALSAMINACEAE

BK: 3728

SN: 257757

Locality: Sapli, Chumpawn

Altitude: -

Date: September 9, 1927

Local Name: -

Notes: ตอนแตกดอกสีม่วงแดงอ่อนๆ

Collector: Put 1020



Botanical Name: *Impatiens saxicola* Craib

Family: BALSAMINACEAE

BK: 3731

SN: 257759

Locality: Lem Dan Kao, Kaw Chang

Altitude: c. 400 m.

Date: October 3, 1924

Local Name: -

Notes: Flowers pale mauve with two yellow spots at base of lip; on open rocks.

Collector: A.F.G. Kerr 9303



Botanical Name: *Impatiens subaequalis* Craib

Family: BALSAMINACEAE

BK: 3732

SN: 257760

Locality: Kao Soi Dao, Chantaburi

Altitude: c. 1200 m.

Date: December 12, 1924

Local Name: -

Notes: Flowers pink; on rocks in evergreen forest.

Collector: A.F.G. Kerr 9626



Botanical Name: *Begonia acetosella* Craib

Family: BEGONIACEAE

BK: 10545

SN: 257761

Locality: Doi Sutep

Altitude: 3000 ft

Date: April 1, 1911

Local Name: -

Notes: -

Collector: A.F.G. Kerr 1744





Botanical Name: *Begonia debilis* King var. *punicea* Craib

Family: BEGONIACEAE

BK: 10577

SN: 257762

Locality: Muak Lek, Saraburi

Altitude: c. 200 m.

Date: August 30, 1924

Local Name: -

Notes: Flowers very pale pink nearly white; leaves tinted purple, sometimes with grey markings; on limestone rocks in evergreen forest.

Collector: A.F.G. Kerr 9075



Botanical Name: *Begonia demissa* Craib

Family: BEGONIACEAE

BK: 10560

SN: 257763

Locality: Baw Re, Kanburi

Altitude: -

Date: July 21, 1926

Local Name: -

Notes: Flowers white; among rocks.

Collector: Put 218



SN257763

*Begonia demissa* Craib  
 สมเด็จพระเจ้า  
 รัชกาลที่ ๖  
 วันที่ 21  
 สถานที่ Baw Re, Kanburi  
 วันที่ 21 JUL 1926  
 ลักษณะ Flowers white / among rocks  
 เก็บโดย Put

10560

Botanical Name: *Begonia discreta* Craib

Family: BEGONIACEAE

BK: 10561

SN: 257764

Locality: Doi Sutep, Chiangmai

Altitude: -

Date: -

Local Name: -

Notes: -

Collector: A.F.G. Kerr 3442



Botanical Name: *Begonia incondita* Craib

Family: BEGONIACEAE

BK: 10565

SN: 257765

Locality: Kao Luang, N. Sritamarat

Altitude: c. 900 m.

Date: April 29, 1928

Local Name: -

Notes: Flowers pale pink; on rocks in evergreen forest.

Collector: A.F.G. Kerr 15457



Botanical Name: *Begonia laciniata* Roxb. var. *pilosa* Craib

Family: BEGONIACEAE

BK: 10575

SN: 257766

Locality: Doi Pu Ka, Nan

Altitude: c. 1500 m.

Date: February 26, 1921

Local Name: -

Notes: Growing to height of 1.5 m.; flowers white; among rocks in evergreen forest.

Collector: A.F.G. Kerr 4937



Botanical Name: *Begonia prolixa* Craib

Family: BEGONIACEAE

BK: 10583

SN: 257767

Locality: Kao Kalakiri, Pattani

Altitude: c. 600 m.

Date: March 31, 1928

Local Name: -

Notes: Flowers white; evergreen forest.

Collector: A.F.G. Kerr 14926



Botanical Name: *Begonia pumila* Craib

Family: BEGONIACEAE

BK: 10584

SN: 257768

Locality: Kao Pawta Chengdong, Ranawng

Altitude: 700-900 m.

Date: January 20, 1929

Local Name: -

Notes: Flowers pink; on mossy rocks in evergreen forest.

Collector: A.F.G. Kerr 16757



Botanical Name: *Begonia putii* Craib

Family: BEGONIACEAE

BK: 10585

SN: 257769

Locality: Doi Chiengdao

Altitude: -

Date: October 19, 1926

Local Name: -

Notes: On rock.

Collector: Put 403





Botanical Name: *Begonia rabilii* Craib

Family: BEGONIACEAE

BK: 10586

SN: 257770

Locality: Kao Chem, Tung Song

Altitude: -

Date: July 21, 1929

Local Name: -

Notes: On rock.

Collector: Rabil 127

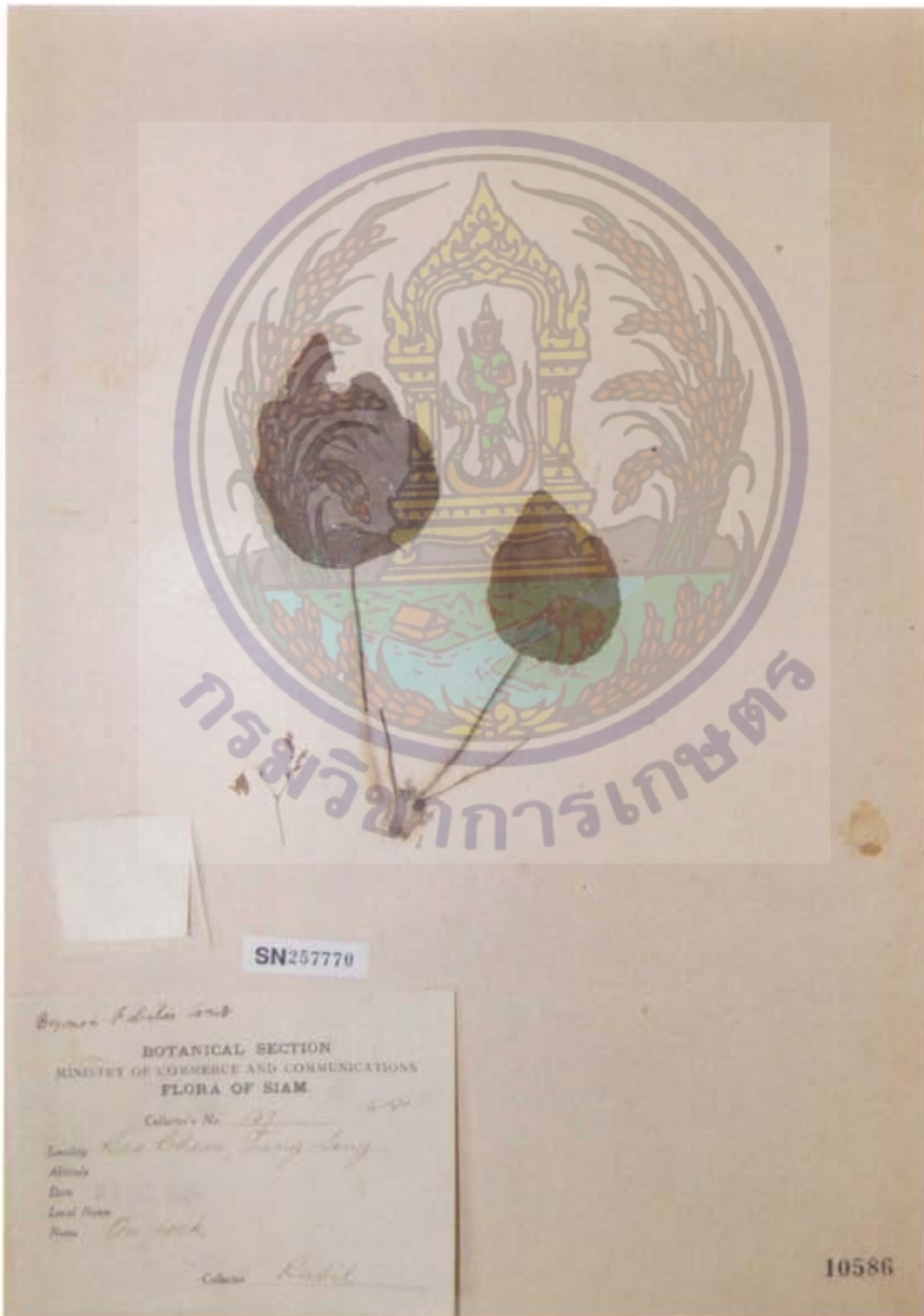

Botanical Name: *Begonia rimarum* Craib

Family: BEGONIACEAE

BK: 10587

SN: 257771

Locality: Ban Nasan, Surat

Altitude: c. 10 m.

Date: August 15, 1927

Local Name: -

Notes: Leaves plain or variegated (very variable in their markings); in crevices of limestone rocks.

Collector: A.F.G. Kerr 13327



Botanical Name: *Begonia saxifragifolia* Craib

Family: BEGONIACEAE

BK: 10589

SN: 257772

Locality: Kao Talu, Ranawng

Altitude: c. 50 m.

Date: February 3, 1927

Local Name: -

Notes: Flowers white; on damp limestone rock.

Collector: A.F.G. Kerr 11804



SN257772

*Begonia saxifragifolia* Craib

BOTANICAL SECTION  
MINISTRY OF COMMERCE  
FLORA OF SIAM

Collector's No. 11804

Locality Kao Talu, Ranawng

Altitude c. 50 m.

Date February 3, 1927

Local Name

Notes Flowers white; on damp limestone rock.

Collector A.F.G. Kerr

10589

Botanical Name: *Begonia smithiae* Geddes

Family: BEGONIACEAE

BK: 10590

SN: 257773

Locality: Khao Luang

Altitude: 5400 ft

Date: April 1922

Local Name: -

Notes: Flower pink.

Collector: Eryl Simth 714



Botanical Name: *Begonia soluta* Craib

Family: BEGONIACEAE

BK: 10592

SN: 257774

Locality: Kao Hua Mot, Kampeng Pet

Altitude: c. 900 m.

Date: June 13, 1922

Local Name: -

Notes: Flowers pale pink; in crevices of limestone rocks.

Collector: A.F.G. Kerr 6129



SN257774

*Begonia soluta* Craib  
 BOTANICAL SECTION  
 BUREAU OF FORESTRY  
 BANGKOK  
 June 13, 1922  
 Kao Hua Mot, Kampeng Pet  
 A.F.G. Kerr 6129  
 Flowers pale pink; in crevices of  
 limestone rocks.

10592

Botanical Name: *Begonia vagans* Craib

Family: BEGONIACEAE

BK: 10593

SN: 257775

Locality: Sai Yok, Kanburi

Altitude: -

Date: July 30, 1928

Local Name: -

Notes: -

Collector: Put 1777



## ดัชนีรายชื่อพรรณไม้ค้นแบบในพิพิธภัณฑ์พืชกรุงเทพ

### ACANTHACEAE

<i>Asystasia bracteata</i> J.B. Imlay .....	3
<i>Asystasia salicifolia</i> Craib var. <i>parviflora</i> J.B. Imlay .....	4
<i>Barleria biloba</i> J.B. Imlay .....	5
<i>Dicliptera siamensis</i> J.B. Imlay .....	6
<i>Echinacanthus siamensis</i> J.B. Imlay .....	7
<i>Eranthemum obovatum</i> J.B. Imlay .....	8
<i>Graphandra procumbens</i> J.B. Imlay .....	9
<i>Gymnostachyum coriaceum</i> J.B. Imlay .....	10
<i>Hygrophila intermedia</i> J.B. Imlay .....	11
<i>Justicia adnata</i> J.B. Imlay .....	12
<i>Justicia decurrens</i> J.B. Imlay .....	13
<i>Justicia diacantha</i> J.B. Imlay .....	14
<i>Justicia flagilis</i> Wall. ex C.B. Clarke var. <i>glandulosa</i> J.B. Imlay .....	15
<i>Justicia graphocaula</i> J.B. Imlay .....	16
<i>Justicia kerrii</i> J.B. Imlay .....	17
<i>Justicia oligantha</i> J.B. Imlay .....	18
<i>Justicia oligoneura</i> J.B. Imlay .....	19
<i>Justicia pallida</i> J.B. Imlay .....	20
<i>Justicia procumbens</i> L. var. <i>glandulosa</i> J.B. Imlay .....	21
<i>Justicia subtilifolia</i> J.B. Imlay .....	22
<i>Justicia suratensis</i> J.B. Imlay .....	23
<i>Justicia tenuissima</i> J.B. Imlay .....	24
<i>Justicia trichocarpa</i> J.B. Imlay .....	25
<i>Justicia vasculosa</i> (Wall. ex Nees) T. Anders. var. <i>laxa</i> J.B. Imlay .....	26
<i>Lepidagathis chiengmaiensis</i> Bremek. ....	27
<i>Lepidagathis dissimilis</i> J.B. Imlay .....	28
<i>Marcania grandiflora</i> J.B. Imlay .....	29
<i>Phlogacanthus rectiflorus</i> J.B. Imlay .....	30
<i>Pseuderanthemum axillare</i> J.B. Imlay .....	31
<i>Pseuderanthemum bracteatum</i> J.B. Imlay .....	32
<i>Pseuderanthemum longistylum</i> J.B. Imlay .....	33
<i>Rostellularia bankaoensis</i> Bremek. ....	34
<i>Ruellia dissimilis</i> J.B. Imlay .....	35
<i>Ruellia hirtella</i> J.B. Imlay .....	36
<i>Ruellia subulata</i> J.B. Imlay .....	37

## ดัชนีรายชื่อพรรณไม้ดินแบบในพิพิธภัณฑ์พืชกรุงเทพ

<i>Rungia diversibracteata</i> J.B. Imlay .....	38
<i>Rungia tenuissima</i> J.B. Imlay .....	39
<i>Strobilanthes albo-viridis</i> J.B. Imlay .....	40
<i>Strobilanthes apricus</i> (Hance) T. Anders. var. <i>glaber</i> J.B. Imlay .....	41
<i>Strobilanthes argenteus</i> J.B. Imlay .....	42
<i>Strobilanthes articulatus</i> J.B. Imlay .....	43
<i>Strobilanthes bombycinus</i> J.B. Imlay .....	44
<i>Strobilanthes corrugatus</i> J.B. Imlay .....	45
<i>Strobilanthes gramineus</i> J.B. Imlay .....	46
<i>Strobilanthes incisus</i> J.B. Imlay .....	47
<i>Strobilanthes latebracteatus</i> J.B. Imlay .....	48
<i>Strobilanthes maingayi</i> C.B. Clarke var. <i>glaber</i> J.B. Imlay .....	49
<i>Strobilanthes serratus</i> J.B. Imlay .....	50
<i>Strobilanthes suborbicularis</i> J.B. Imlay .....	51
<i>Strobilanthes turgidinodis</i> J.B. Imlay .....	52
<i>Thysanostigma siamense</i> J.B. Imlay .....	53
<b>ALANGIACEAE</b>	
<i>Alangium oblongum</i> Craib .....	54
<b>ANACARDIACEAE</b>	
<i>Gluta obovata</i> Craib .....	55
<i>Rhus rhesoides</i> Craib .....	56
<b>ANCISTROCLADACEAE</b>	
<i>Ancistrocladus carallioides</i> Craib .....	57
<b>ANNONACEAE</b>	
<i>Alphonsea pallida</i> Craib .....	58
<i>Artabotrys brevipes</i> Craib .....	59
<i>Artabotrys oblanceolatus</i> Craib .....	60
<i>Artabotrys spinosus</i> Craib .....	61
<i>Cyathostemma longipes</i> Craib .....	62
<i>Goniothalamus calvicarpa</i> Craib .....	63
<i>Goniothalamus expansus</i> Craib .....	64
<i>Melodorum parvifolium</i> Craib .....	65
<i>Milium elongata</i> Craib .....	66
<i>Milium mollis</i> Pierre var. <i>sparsior</i> Craib .....	67
<i>Milium smithiae</i> Craib .....	68
<i>Monocarpia siamensis</i> Craib .....	69



## ดัชนีรายชื่อพรรณไม้ต้นแบบในพิพิธภัณฑ์พืชกรุงเทพ

<i>Orophea laotica</i> Leonadia & Kessler .....	70
<i>Orophea siamensis</i> Craib .....	71
<i>Polyalthia socia</i> Craib .....	72
<i>Saccopetalum lineatum</i> Craib .....	73
<i>Sageraea reticulata</i> Craib .....	74
<i>Stelechocarpus longipes</i> Craib .....	75
<b>APOCYNACEAE</b>	
<i>Aganosma montana</i> Kerr .....	76
<i>Alstonia rupestris</i> Kerr .....	77
<i>Alyxia nitens</i> Kerr .....	78
<i>Alyxia thailandica</i> D.J. Middleton .....	79
<i>Anodendron nervosum</i> Kerr .....	80
<i>Carissa laotica</i> Pitard var. <i>ferruginea</i> Kerr .....	81
<i>Ervatamia calcicola</i> Kerr .....	82
<i>Ervatamia celastroides</i> Kerr .....	83
<i>Ervatamia ceratocarpa</i> Kerr .....	84
<i>Kopsia angustipetala</i> Kerr .....	85
<i>Melodinus crassipetalus</i> Kerr .....	86
<i>Parsonia siamensis</i> Kerr .....	87
<i>Rauwolfia membranifolia</i> Kerr .....	88
<i>Wrightia lanceolata</i> Kerr .....	89
<i>Wrightia viridiflora</i> Kerr .....	90
<b>ARACEAE</b>	
<i>Amorphophallus bangkokensis</i> Gagnep. ....	91
<i>Amorphophallus brevispathus</i> Gagnep. ....	92
<i>Amorphophallus koratensis</i> Gagnep. ....	93
<i>Amorphophallus linearis</i> Gagnep. ....	94, 95
<i>Amorphophallus napiger</i> Gagnep. ....	96
<i>Amorphophallus panomensis</i> Gagnep. ....	97
<i>Amorphophallus parvulus</i> Gagnep. ....	98, 99, 100
<i>Amorphophallus putii</i> Gagnep. ....	101
<i>Amorphophallus saraburiensis</i> Gagnep. ....	102
<i>Amorphophallus tenuispadix</i> Hett. ....	103
<i>Amorphophallus tenuistylis</i> Hett. ....	104
<i>Amorphophallus xiengraiensis</i> Gagnep. ....	105
<i>Arisaema putii</i> Gagnep. ....	106

## ดัชนีรายชื่อพรรณไม้ค้นแบบในพิพิธภัณฑ์พืชกรุงเทพ

<i>Arisaema siamicum</i> Gagnep. ....	107, 108, 109
<i>Arisaema sukotaiense</i> Gagnep. ....	110
<i>Arisaema trifoliatum</i> Gagnep. ....	111
<i>Cryptocoryne balansae</i> Gagnep. ....	112
<i>Cryptocoryne costata</i> Gagnep. ....	113
<i>Cryptocoryne crispatula</i> Engl. var. <i>flaccidifolia</i> N. Jacobsen .....	114
<i>Cryptocoryne kerrii</i> Gagnep. ....	115
<i>Hapaline kerrii</i> Gagnep. ....	116
<i>Steudnera kerrii</i> Gagnep. ....	117
<b>ARALIACEAE</b>	
<i>Arthrophyllum ferrugenum</i> Craib .....	118
<i>Arthrophyllum lucens</i> Craib .....	119
<i>Arthrophyllum meliifolium</i> Craib .....	120
<i>Arthrophyllum meliifolium</i> Craib var. <i>kratense</i> Craib .....	121
<i>Brassaiopsis calcarea</i> Craib .....	122
<i>Gilibertia siamensis</i> Craib .....	123
<i>Schefflera bengalensis</i> Gamble var. <i>impolita</i> Craib .....	124
<i>Schefflera coronae-sylvae</i> R. Vig. var. <i>siamensis</i> Craib .....	125
<i>Schefflera cuneata</i> Craib .....	126
<i>Schefflera oblonga</i> Craib .....	127
<i>Schefflera simalans</i> Craib .....	128
<i>Schefflera subintegra</i> Craib .....	129
<i>Scheffleropsis subintegra</i> Craib var. <i>angkae</i> Craib .....	130
<i>Trevesia tomentella</i> Craib .....	131
<i>Trevesia valida</i> Craib .....	132
<b>ARISTOLOCHIACEAE</b>	
<i>Aristolochia helix</i> Phuph. ....	133
<i>Aristolochia phetchaburiensis</i> Chuakul & Saralamp .....	134
<b>ASCLEPIADACEAE</b>	
<i>Ceropegia siamensis</i> Kerr .....	135
<i>Dischidia calva</i> Kerr .....	136
<i>Dischidia rimicola</i> Kerr .....	137
<i>Dittoceras maculatum</i> Kerr .....	138
<i>Gongronema filipes</i> Kerr .....	139
<i>Gymnemopsis calcicola</i> Kerr .....	140
<i>Heterostemma gracile</i> Kerr .....	141

## ดัชนีรายชื่อพรรณไม้ค้นแบบในพิพิธภัณฑ์พืชกรุงเทพ

<i>Hoya flagellata</i> Kerr .....	142
<i>Hoya graveolens</i> Kerr .....	143
<i>Hoya mitrata</i> Kerr .....	144
<i>Hoya oreogena</i> Kerr .....	145
<i>Hoya pachyclada</i> Kerr .....	146
<i>Hoya rigida</i> Kerr .....	147
<i>Lygisma nervosum</i> Kerr .....	148
<i>Marsdenia calcicola</i> Kerr .....	149
<i>Marsdenia eriocaulis</i> Kerr .....	150
<i>Meladerma puberulum</i> Kerr .....	151
<i>Periploca purpurea</i> Kerr .....	152
<i>Secamone siamica</i> Kerr .....	153
<i>Stephanotis pilosa</i> Kerr .....	154
<i>Toxocarpus lagenifer</i> Kerr .....	155
<i>Toxocarpus oblanceolatus</i> Kerr .....	156
<i>Tylophora riparia</i> Kerr .....	157
<b>BALSAMINACEAE</b>	
<i>Impatiens betongensis</i> Craib .....	158
<i>Impatiens calcicola</i> Craib .....	159
<i>Impatiens Chiangdaoensis</i> T. Shimizu .....	160
<i>Impatiens kerriae</i> Craib .....	161
<i>Impatiens musicola</i> Craib .....	162
<i>Impatiens nalampoonii</i> T. Shimizu .....	163
<i>Impatiens noei</i> Craib .....	164
<i>Impatiens opinata</i> Craib .....	165
<i>Impatiens patula</i> Craib .....	166
<i>Impatiens putii</i> Craib .....	167
<i>Impatiens saxicola</i> Craib .....	168
<i>Impatiens subaequalis</i> Craib .....	169
<b>BEGONIACEAE</b>	
<i>Begonia acetosella</i> Craib .....	170
<i>Begonia debilis</i> King var. <i>punicea</i> Craib .....	171
<i>Begonia demissa</i> Craib .....	172
<i>Begonia discreta</i> Craib .....	173
<i>Begonia incondita</i> Craib .....	174
<i>Begonia laciniata</i> Roxb. var. <i>pilosa</i> Craib .....	175

## ดัชนีรายชื่อพรรณไม้ค้นแบบในพิพิธภัณฑ์พืชกรุงเทพ

<i>Begonia prolixa</i> Craib .....	176
<i>Begonia pumila</i> Craib .....	177
<i>Begonia putii</i> Craib .....	178
<i>Begonia rabilii</i> Craib .....	179
<i>Begonia rimarum</i> Craib .....	180
<i>Begonia saxifragifolia</i> Craib .....	181
<i>Begonia smithiae</i> Geddes .....	182
<i>Begonia soluta</i> Craib .....	183
<i>Begonia vagans</i> Craib .....	184

