



พรรณไม้ต้นแบบในพิพิธภัณฑ์พืชกรุงเทพ
เล่ม 2 : วงศ์ BIGNONIACEAE ถึง วงศ์ GRAMINEAE
Type Specimens in Bangkok Herbarium
Volume II : BIGNONIACEAE to GRAMINEAE



พิพิธภัณฑ์พืชกรุงเทพ
กองคุ้มครองพันธุ์พืช
กรมวิชาการเกษตร
2551

Bangkok Herbarium (BK)
Plant Variety Protection Division
Department of Agriculture
Ministry of Agriculture and
Cooperatives, Thailand

เอกสารวิชาการกรมวิชาการเกษตร ลำดับที่ 8/2551
ISBN 978-974-436-693-1

2008

เอกสารวิชาการกรมวิชาการเกษตร ลำดับที่ 8/2551

ISBN 978-974-436-693-1

เอกสารเผยแพร่พิพิธภัณฑ์พืชกรุงเทพลำดับที่ 3

Bangkok Herbarium Publication No. 3

กรมวิชาการเกษตร

กรมวิชาการเกษตรสงวนลิขสิทธิ์ พิมพ์เผยแพร่ห้ามจำหน่าย

จัดพิมพ์โดย

กรมวิชาการเกษตร 50 ถนนพหลโยธิน เขตจตุจักร กรุงเทพฯ 10900

พิมพ์ที่ บริษัท ทูเก็ตเตอร์ จำกัด 731 ชั้น 15 ถนนอโศกดินแดง เขตดินแดง
กรุงเทพฯ 10400

จำนวน 1,000 เล่ม

กันยายน 2551

© Copyright 2008 : Department of Agriculture, 50 Phahon Yothin Road,
Chatuchak District, Bangkok 10900, Thailand

Published by

Together Co., Ltd. 731 Floor 15, Asok-Din Daeng Road, Din Daeng, Bangkok
10400, Thailand

September 2008



คำนำ

พรรณไม้ต้นแบบ (Type Specimen) มีความสำคัญสำหรับการตั้งชื่อวิทยาศาสตร์ ที่ถูกต้องตามหลักสากลของกฎการตั้งชื่อทางพฤกษศาสตร์ (International Code of Botanical Nomenclature : ICBN) เนื่องจากเป็นหลักฐานทางทรัพยากรธรรมชาติของประเทศและของโลกที่สำคัญและมีคุณค่ายิ่งต่อการศึกษา ค้นคว้า ทบทวนทางอนุกรมวิธาน และการใช้ประโยชน์พรรณไม้วงศ์ต่าง ๆ โดยทั่วไปพรรณไม้ต้นแบบมีหลายประเภท พรรณไม้ต้นแบบในประเทศไทยส่วนใหญ่พบว่าเป็นพรรณไม้ต้นแบบคู่ตัวอย่างแรก (Isotype) ซึ่งเก็บรักษาไว้ในพิพิธภัณฑ์พืชและหอพรรณไม้ที่สำคัญของประเทศ โดยเฉพาะอย่างยิ่งพิพิธภัณฑ์พืชกรุงเทพเป็นพิพิธภัณฑ์พืชแห่งแรกของประเทศไทยมีพรรณไม้ต้นแบบมากที่สุดในประเทศ คือ มีพรรณไม้ต้นแบบมากกว่า 900 ชนิดภายใต้การดูแลของกลุ่มวิจัยเพื่อการคุ้มครองพันธุ์พืช กองคุ้มครองพันธุ์พืช กรมวิชาการเกษตร

ในปี พ.ศ. 2537 พิพิธภัณฑ์พืชกรุงเทพ ได้ร่วมสนองงานตามพระราชดำริ กิจกรรมศูนย์ข้อมูลพันธุกรรมพืช โครงการอนุรักษ์พันธุกรรมพืชอันเนื่องมาจากพระราชดำริ สมเด็จพระเทพรัตนราชสุดาฯ สยามบรมราชกุมารี ซึ่งมีบันทึกชุดข้อมูลพรรณไม้แห้งไว้ 56,379 ข้อมูล จำนวน 305 วงศ์ ในจำนวนนี้เป็นพรรณไม้ต้นแบบคู่ตัวอย่างแรก จำนวน 96 วงศ์ จัดเป็นกลุ่มพืชใบเลี้ยงคู่ 82 วงศ์ และ กลุ่มพืชใบเลี้ยงเดี่ยว 14 วงศ์ ปัจจุบันได้ดำเนินการมาเป็นระยะ 5 ปี ที่ 4 (พ.ศ. 2550 - 2554) สามารถพัฒนาก้าวหน้าประสบความสำเร็จเป็นที่น่าพอใจ โดยได้ปรับปรุงแก้ไขชุดข้อมูลพรรณไม้แห้งให้ถูกต้อง คือ ในปีงบประมาณ 2550 ได้ข้อมูลที่ปรับปรุงแก้ไข 20,000 ข้อมูล และในปีงบประมาณ 2551 จะได้ข้อมูลที่แก้ไขเพิ่มอีก 20,000 ข้อมูล ข้อมูลเหล่านี้ได้นำมาจัดพิมพ์เป็นเอกสารวิชาการ กรมวิชาการเกษตร ครั้งนี้เป็นพรรณไม้ต้นแบบในพิพิธภัณฑ์พืชกรุงเทพเล่มที่ 2 เริ่มจาก วงศ์ Bignoniaceae ถึงวงศ์ Gramineae เพื่อใช้เป็นข้อมูลพันธุกรรมพืชเป็นประโยชน์ แก่วิชาการด้านพฤกษศาสตร์วิชาการเกษตรและสาขาวิชาที่เกี่ยวข้องอย่างกว้างขวาง กรมวิชาการเกษตรได้เล็งเห็นความสำคัญดังกล่าว จึงสนับสนุนให้จัดพิมพ์เป็นเอกสาร วิชาการกรมวิชาการเกษตร เพื่อเผยแพร่ผลงานของศูนย์ข้อมูลพันธุกรรมพืช โครงการอนุรักษ์ พันธุกรรมพืชอันเนื่องมาจากพระราชดำริฯ ในความรับผิดชอบของกองคุ้มครองพันธุ์พืช กรมวิชาการเกษตร ในปี 2551 นี้

สุคนธ์รักษ์

(นางสาวเมทนี สุคนธ์รักษ์)

อธิบดีกรมวิชาการเกษตร

สารบัญ

	หน้า
บทนำ	1
วงศ์ BIGNONIACEAE	3
วงศ์ BURSERACEAE	4
วงศ์ CAPPARIDACEAE	5
วงศ์ CAPRIFOLIACEAE	6
วงศ์ CELASTRACEAE	9
วงศ์ COMBRETACEAE	15
วงศ์ COMMELINACEAE	25
วงศ์ COMPOSITAE	26
วงศ์ CONNARACEAE	37
วงศ์ CONVOLVULACEAE	38
วงศ์ CRASSULACEAE	50
วงศ์ CUCURBITACEAE	51
วงศ์ CYPERACEAE	54
วงศ์ DICHAPETALACEAE	58
วงศ์ DIOSCOREACEAE	59
วงศ์ DIPSACACEAE	71



สารบัญ

	หน้า
วงศ์ DIPTEROCARPACEAE	72
วงศ์ EBENACEAE	73
วงศ์ ELAEOCARPACEAE	83
วงศ์ ERICACEAE	85
วงศ์ ERYTHROXYLACEAE	94
วงศ์ ESCALLONIACEAE	95
วงศ์ EUPHORBIACEAE	99
วงศ์ FAGACEAE	129
วงศ์ FLACOURTIACEAE	137
วงศ์ FUMARIACEAE	145
วงศ์ GENTIANACEAE	147
วงศ์ GERANIACEAE	151
วงศ์ GESNERIACEAE	152
วงศ์ GRAMINEAE	176



บทนำ

การตั้งชื่อวิทยาศาสตร์ของพืชที่ถูกต้องตามกฎหมายการตั้งชื่อพืช กำหนดให้มีตัวอย่างพรรณไม้ต้นแบบที่จะตั้งชื่อ (Nomenclatural type) โดยเฉพาะอย่างยิ่งตัวอย่างพรรณไม้ต้นแบบในชั้นการจำแนกระดับวงศ์ลงมา มีหลายประเภท คือ ตัวอย่างต้นแบบชิ้นแรก (Holotype) ตัวอย่างต้นแบบคู่ตัวอย่างแรก (Isotype) ตัวอย่างต้นแบบเป็นตัวอย่างแทน (Lectotype) ตัวอย่างต้นแบบที่ยังไม่ได้เลือก (Syntype) ตัวอย่างต้นแบบใหม่แทนตัวอย่างเดิม (Neotype) ตัวอย่างต้นแบบเก็บใหม่ในถิ่นเดิม (Topotype) ตัวอย่างต้นแบบคู่เคียง (Paratype) พรรณไม้ต้นแบบในพิพิธภัณฑ์พืชในประเทศเป็นทรัพยากรที่มีคุณค่าอย่างยิ่งในการอ้างอิงทางวิชาการด้านพฤกษศาสตร์ เพื่อใช้ในการศึกษาทบทวนพรรณไม้วงศ์ต่าง ๆ ปัจจุบันมีพิพิธภัณฑ์พืชหรือหอพรรณไม้ในประเทศและต่างประเทศหลายแห่งที่มีการเก็บรักษาตัวอย่างพรรณไม้ต้นแบบไว้เพื่อการค้นคว้าวิจัย ดังนั้น การศึกษาและรวบรวมข้อมูลเชิงปริมาณโดยการสำรวจเพื่อแยกกลุ่มวงศ์ของพืชเพื่อสะดวกในการสืบค้น และการใช้ประโยชน์ในการจัดทำข้อมูลความหลากหลายของพรรณพืชที่เป็นหลักฐานทางพฤกษศาสตร์ไว้อย่างเป็นระบบต่อไป พิพิธภัณฑ์พืชกรุงเทพ (BK) เป็นพิพิธภัณฑ์พืชแห่งแรกของประเทศไทย ที่ทำหน้าที่บุกเบิกการสำรวจพรรณพฤกษชาติของประเทศ โดยการริเริ่มของนายแพทย์ Kerr ซึ่งเป็นคนแรกที่ดำรงตำแหน่งเจ้ากรมตรวจพันธุ์รุกชาติ นับตั้งแต่ปี พ.ศ. 2463 ในปัจจุบันหน่วยงานดังกล่าวสังกัดอยู่ภายในกรมวิชาการเกษตร ผลจากการสำรวจในยุคแรก ทำให้ได้ตัวอย่างพรรณไม้มากกว่า 32,546 หมายเลข (Jacobs, 1962) ในจำนวนนี้พบว่า เป็นพรรณไม้ชนิดใหม่ของโลกเป็นจำนวนมาก จึงได้ตั้งชื่อพฤกษศาสตร์ของพืชเหล่านั้น โดยตัวอย่างส่วนหนึ่งส่งไปศึกษาในพิพิธภัณฑ์พืชหลักในยุโรป เช่น พิพิธภัณฑ์พืชของสวนพฤกษศาสตร์คิว (K) พิพิธภัณฑ์ธรรมชาติวิทยา กรุงลอนดอน (BM) ในปัจจุบันการศึกษาด้านอนุกรมวิธานพืชมีความถูกต้องแม่นยำ และสะดวกมากยิ่งขึ้น การใช้ระบบคอมพิวเตอร์เข้ามาช่วยในการศึกษา เป็นการลดการใช้ตัวอย่างพรรณไม้ต้นแบบ ไม่ให้เกิดความเสียหายและยังส่งเสริมให้มีความคล่องตัวในการศึกษา นอกจากนี้เป็นการเผยแพร่ให้เห็นคุณค่าของตัวอย่างพรรณไม้ต้นแบบและตัวอย่างพรรณไม้อ้างอิงในพิพิธภัณฑ์พืช ได้รับความสนใจมากยิ่งขึ้น

การศึกษาข้อมูลตัวอย่างพรรณไม้ต้นแบบในพิพิธภัณฑ์พืชกรุงเทพ กองคุ้มครองพันธุ์พืช กรมวิชาการเกษตร พบว่า ตัวอย่างส่วนใหญ่เป็นตัวอย่างพรรณไม้ต้นแบบคู่ตัวอย่างแรก (Isotype) รวมทั้งสิ้น 96 วงศ์ แบ่งเป็นกลุ่มพืชใบเลี้ยงคู่ 82 วงศ์ และกลุ่มพืชใบเลี้ยงเดี่ยว 14 วงศ์ วงศ์ที่มีจำนวนชนิดมากที่สุด 10 ลำดับ ได้แก่ วงศ์ RUBIACEAE 194 ชนิด วงศ์ LEGUMINOSAE 74 ชนิด วงศ์ ACANTHACEAE 51 ชนิด วงศ์ MYRSINACEAE 38 ชนิด วงศ์ MELASTOMACEAE 31 ชนิด วงศ์ EUPHORBIACEAE 29 ชนิด วงศ์ ARACEAE 22 ชนิด วงศ์ ASCLEPIADACEAE 22 ชนิด วงศ์ ANNONACEAE 19 ชนิด วงศ์ VERBENACEAE 18 ชนิด (เอกสารแนบเพิ่มเติม 1 เล่ม) ผู้เก็บตัวอย่างที่สำคัญ ได้แก่ Kerr 733 หมายเลข Put 92 หมายเลข Smith 10 หมายเลข TDBS 1 หมายเลข Larsen 1 หมายเลข

Winit 21 หมายเลข Hodel และ Vacharakorn 8 หมายเลข Noi Noe 8 หมายเลข Maxwell 7 หมายเลข Lakshnakara 6 หมายเลข Rabil 6 หมายเลข Bunchuai 2 หมายเลข Chermisrivathana 2 หมายเลข Collins 2 หมายเลข Garrett 2 หมายเลข King 2 หมายเลข Shimizu 2 หมายเลข Adisai 1 หมายเลข Bouke 1 หมายเลข Corner 1 หมายเลข Hambananda 1 หมายเลข Henry 1 หมายเลข Marcan 1 หมายเลข Merrill 1 หมายเลข Smitinand 1 หมายเลข Tagawa 1 หมายเลข Wallich 1 หมายเลข จำนวนตัวอย่างแยกตามรายปี พบว่า ตัวอย่างปีเก่าที่สุดคือ ค.ศ. 1910 และตัวอย่างปีล่าสุดคือ ค.ศ. 1997 ปีที่มีจำนวนตัวอย่างมากที่สุด คือ ปี ค.ศ. 1924 จำนวน 125 ตัวอย่าง รองลงมา ได้แก่ ค.ศ. 1922 จำนวน 117 ตัวอย่าง ค.ศ. 1929 จำนวน 89 ตัวอย่าง ค.ศ. 1927 จำนวน 85 ตัวอย่าง และ ค.ศ. 1930 จำนวน 76 ตัวอย่าง ตามลำดับ และพบส่วนใหญ่เป็นตัวอย่างของ Kerr การใช้ประโยชน์ ข้อมูลพรรณไม้ต้นแบบในพิพิธภัณฑ์พืชกรุงเทพ สำหรับ การศึกษาประวัติความเป็นมาของ นักพฤกษศาสตร์ และการทบทวนพรรณไม้ในประเทศไทย โดยเฉพาะ ชนิดพรรณไม้ ชื่อพื้นเมือง ระดับความสูงจากระดับน้ำทะเล สถานที่เก็บตัวอย่าง วันที่เก็บ บันทึกลักษณะของพรรณไม้ ประโยชน์และโทษของพรรณไม้ พบว่า ปี ค.ศ. 1910 ทำให้นักวิจัยพรรณไม้ในรุ่นหลัง สามารถวิเคราะห์ข้อมูลพรรณไม้ที่สำคัญในการศึกษาสำรวจพรรณไม้ในเวลาต่อมา และทำให้ทราบการกระจายพันธุ์ สภาพถิ่นที่อยู่ หรือสภาพแวดล้อมของพรรณไม้ในอดีต และเปรียบเทียบได้ในปัจจุบัน จึงได้มีการจัดพิมพ์หนังสือคู่มือพรรณพฤกษชาติของ ดอยสุเทพ (Flora of Doi Suthep) ต่อมาจัดพิมพ์ในวารสาร Bulletin of Miscellaneous Information, 1910 (Kew Bulletin) วารสาร Journal of Siam Natural History Society 12, 1939 และ หนังสือ Flora Siamensis Enumeratio โดยใช้ตัวอย่างพรรณไม้ต้นแบบคู่ ตัวอย่างแรกของ Kerr และของผู้เก็บคนอื่น ที่เก็บรักษาไว้ที่พิพิธภัณฑ์พืชกรุงเทพ (BK) เป็นข้อมูลที่สำคัญ ส่วนตัวอย่างพรรณไม้ต้นแบบชิ้นแรก ได้เก็บรักษาไว้ ณ หอพรรณไม้คิว (K) และหอพรรณไม้พิพิธภัณฑ์ธรรมชาติวิทยา กรุงลอนดอน (BM) ประเทศสหราชอาณาจักร และมีจำนวนตัวอย่างซ้ำหลายชิ้นถูกส่งไปเก็บไว้ตามหอพรรณไม้ทั้งหลายแห่งทั่วโลก

พรรณไม้ต้นแบบในพิพิธภัณฑ์กรุงเทพ เล่ม 2 ประกอบด้วยข้อมูลพรรณไม้ ต้นแบบเรียงตามลำดับอักษรภาษาอังกฤษจำนวน 30 วงศ์ ได้แก่ วงศ์ BIGNONIACEAE วงศ์ BURSERACEAE วงศ์ CAPPARIDACEAE วงศ์ CAPRIFOLIACEAE วงศ์ CELASTRACEAE วงศ์ COMBRETACEAE วงศ์ COMMELINACEAE วงศ์ COMPOSITAE วงศ์ CONNARACEAE วงศ์ CONVULVACEAE วงศ์ CRASSULACEAE วงศ์ CUCURBITACEAE วงศ์ CYPERACEAE วงศ์ DICHAPETALACEAE วงศ์ DIOSCOREACEAE วงศ์ DIPSACACEAE วงศ์ DIPTEROCARPACEAE วงศ์ EBENACEAE วงศ์ ELAEOCARPACEAE วงศ์ ERICACEAE วงศ์ ERYTHROXYLACEAE วงศ์ ESCALLONIACEAE วงศ์ EUPHORBIACEAE วงศ์ FAGACEAE วงศ์ FLACOURTIACEAE วงศ์ FUMARIACEAE วงศ์ GENTIANACEAE วงศ์ GERANIACEAE วงศ์ GESNERIACEAE และวงศ์ GRAMINEAE



Botanical Name: *Radermachera kerrii* Barnett & Sandwith

Family: BIGNONIACEAE

BK: 17893

SN: 257776

Location: Pu Wieng, Kawn Ken

Altitude: c. 400 m.

Date: February 16, 1931

Local Name: Ke Pu (แคพู)

Notes: Tree c. 8 m. high; flowers pink; rocky limestone hill.

Collector: A.F.G. Kerr 20161



Botanical Name: *Canarium venosum* Craib

Family: BURSERACEAE

BK: 4402

SN: 257777

Location: Hue Nam Man, Dan Sai

Altitude: c. 600 m.

Date: April 11, 1922

Local Name: Kaw Kan (ก๊อกกั่น)

Notes: Tree about 15 m. high; savannah forest.

Collector: A.F.G. Kerr 5814

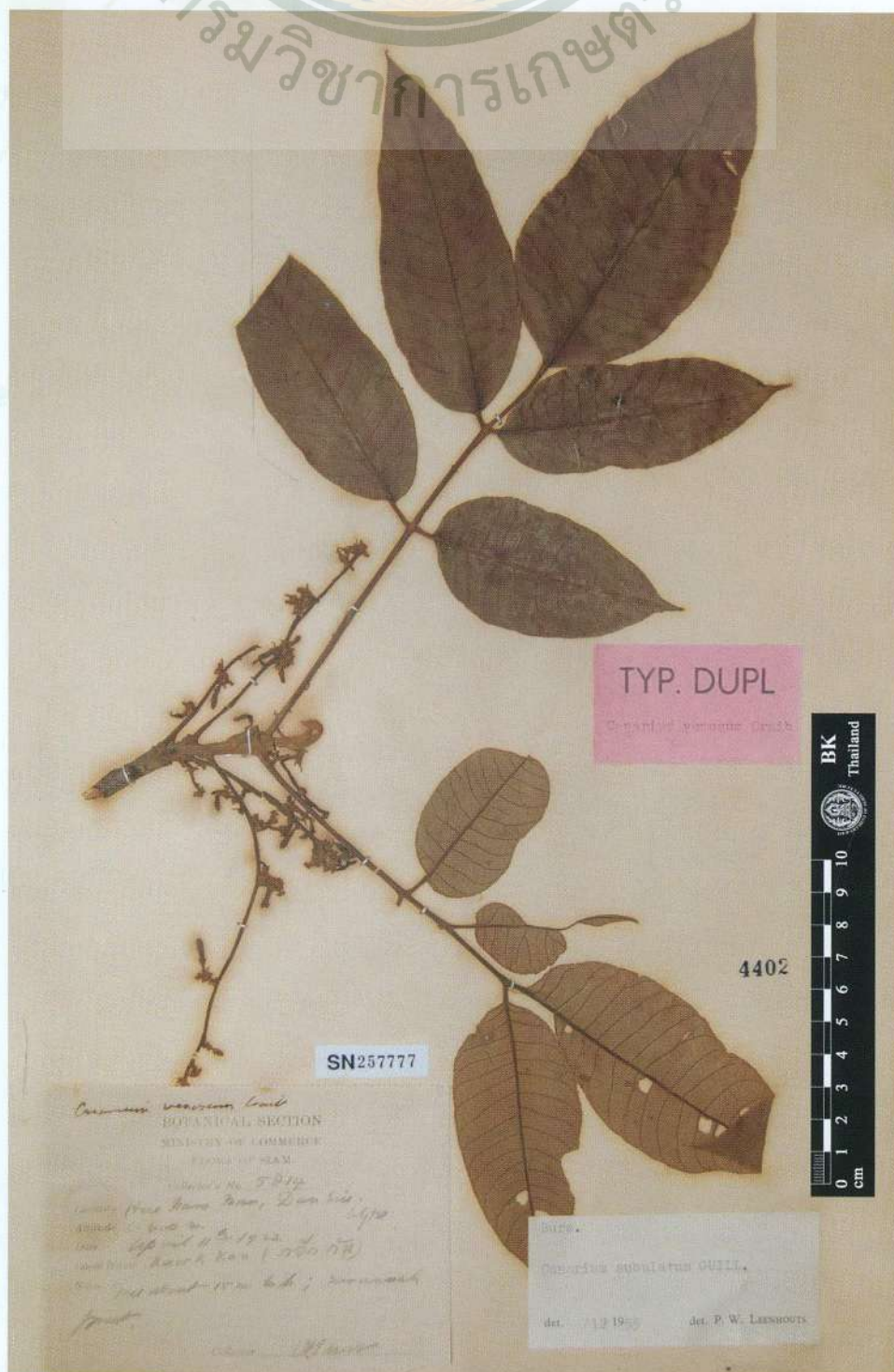

Botanical Name: *Capparis nana* Craib

Family: CAPPARIDACEAE

BK: 1115

SN: 202115

Location: Muang Petchabun

Altitude: c. 100 m.

Date: March 31, 1922

Local Name: -

Notes: Low shrub 2-3 feet high; often forming wide patches in bamboo jungle.

Collector: A.F.G. Kerr 5723

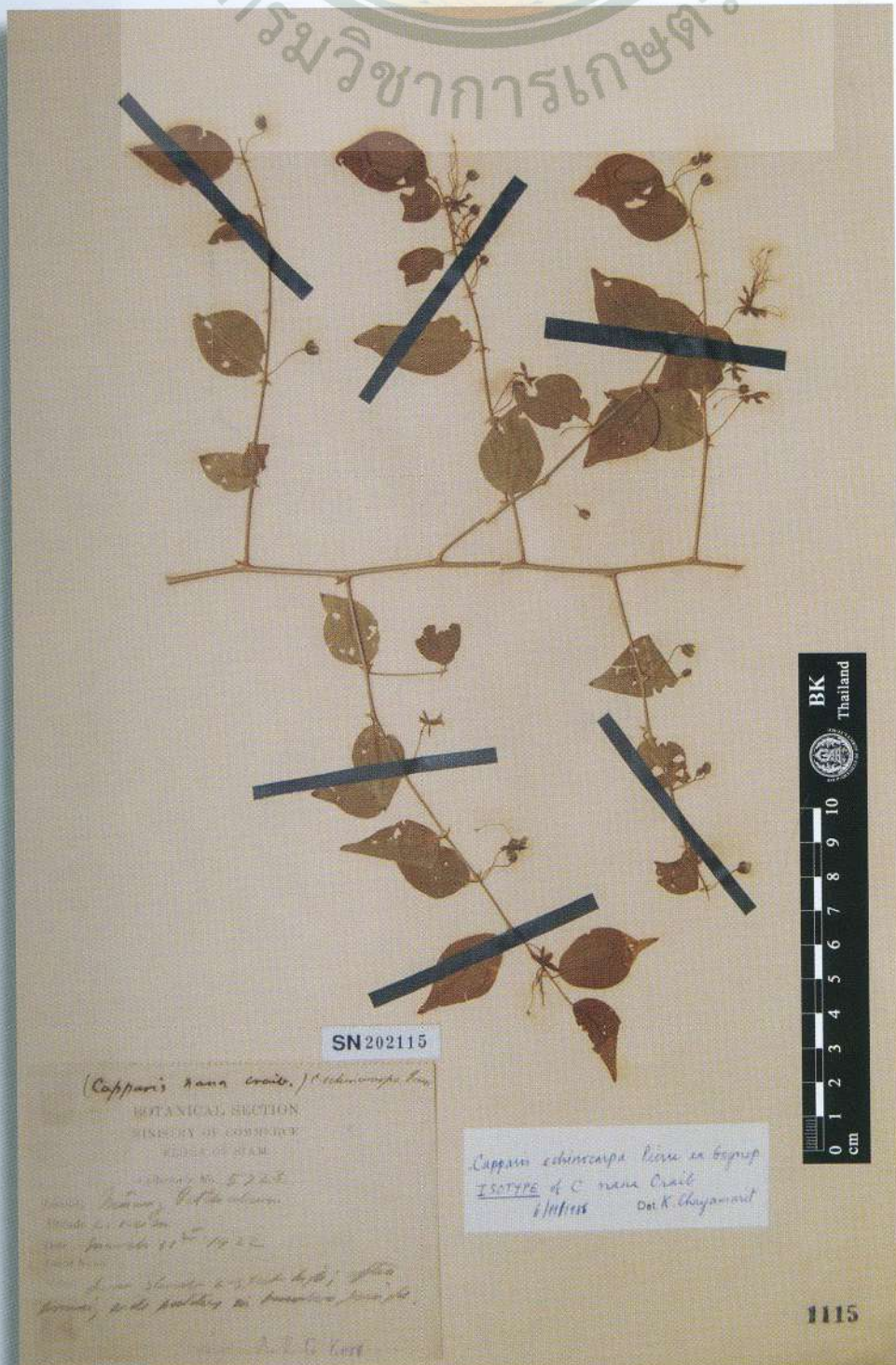

Botanical Name: *Viburnum inopinatum* Craib

Family: CAPRIFOLIACEAE

BK: 10897

SN: 257778

Location: Doi Suteh, Chiangmai

Altitude: -

Date: January 25, 1910

Local Name: -

Notes: -

Collector: A.F.G. Kerr 932



Botanical Name: *Viburnum kerrii* Geddes

Family: CAPRIFOLIACEAE

BK: 10899

SN: 257779

Location: Doi Intanon

Altitude: c. 2400 m.

Date: May 2, 1921

Local Name: -

Notes: Small tree about 4 m. high; flowers white; edge open swamp (also grows as tall tree in dense evergreen forest).

Collector: A.F.G. Kerr 5318

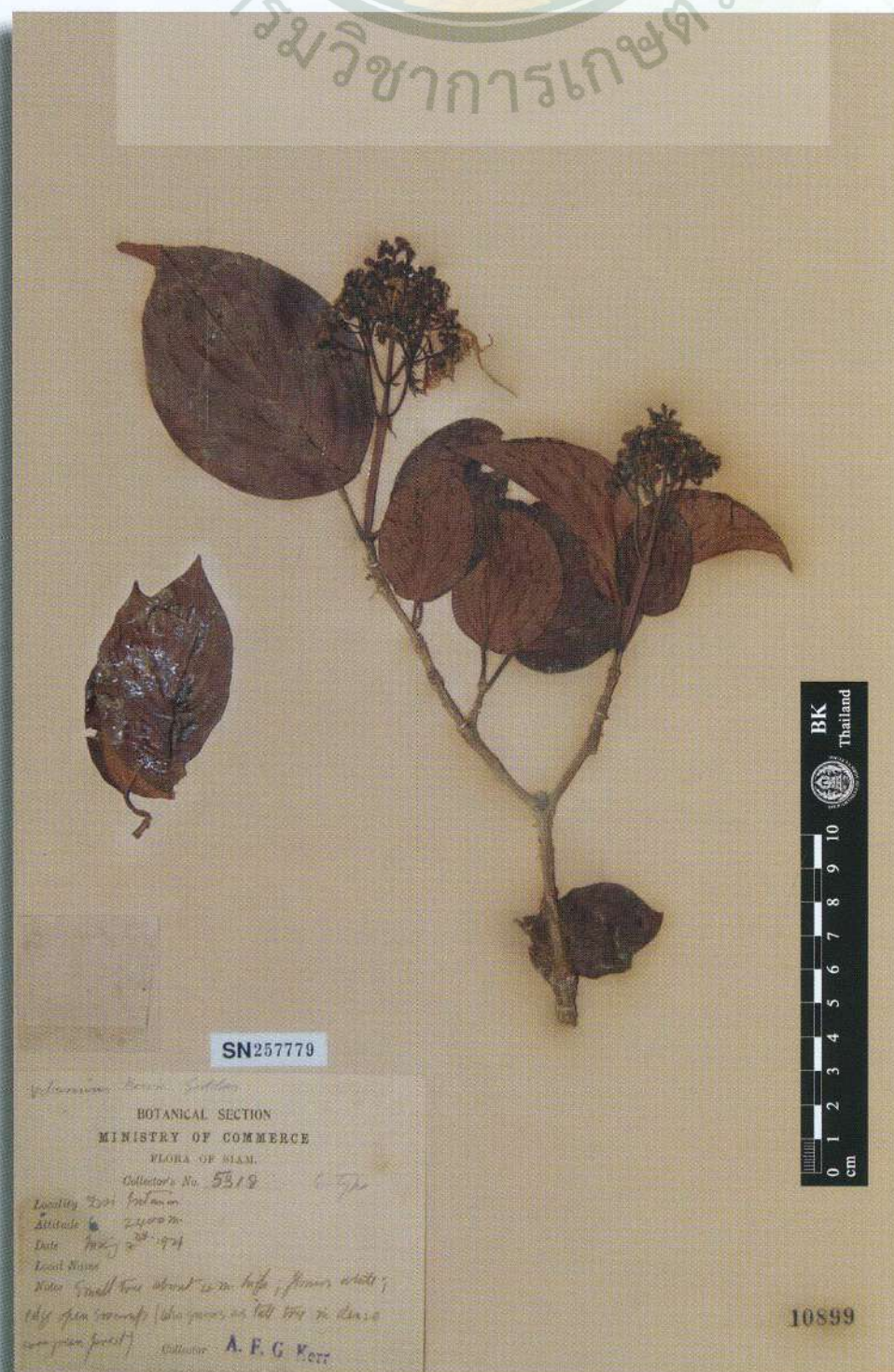

Botanical Name: *Viburnum sessiliflorum* Geddes

Family: CAPRIFOLIACEAE

BK: 10913

SN: 257780

Location: Kao Krading, Loei

Altitude: c. 900 m.

Date: March 12, 1924

Local Name: -

Notes: Tree c. 8 m. high; flowers white; evergreen forest.

Collector: A.F.G. Kerr 8651

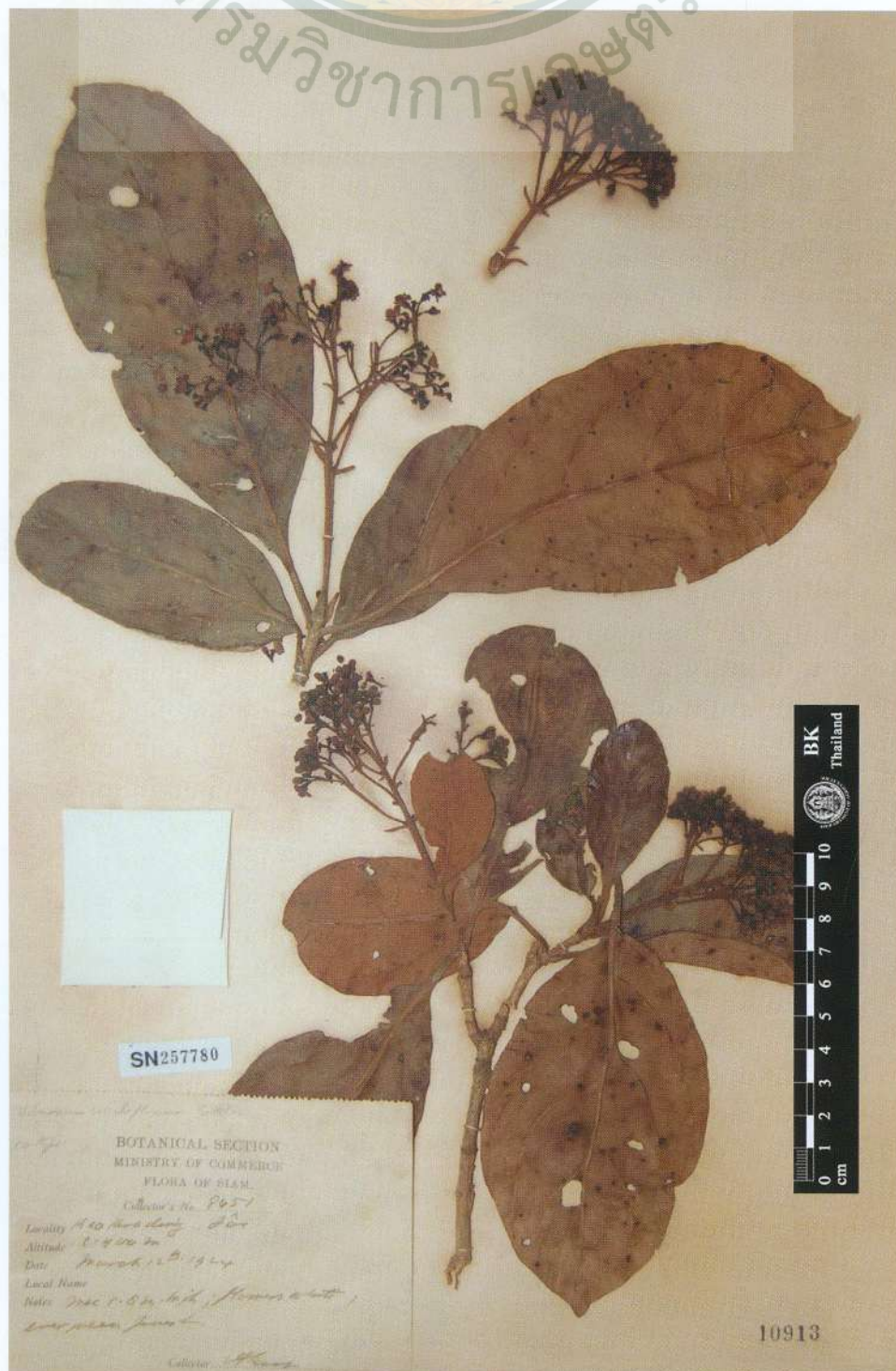

Botanical Name: *Euonymus carinatus* Craib

Family: CELASTRACEAE

BK: 4811

SN: 257781

Location: Nong Pru-Sriracha Forest

Altitude: -

Date: April 13, 1923

Local Name: -

Notes: Small tree near railway line Railhead; cream flowers; evergreen forest.

Collector: Mrs. D.J. Collins 842

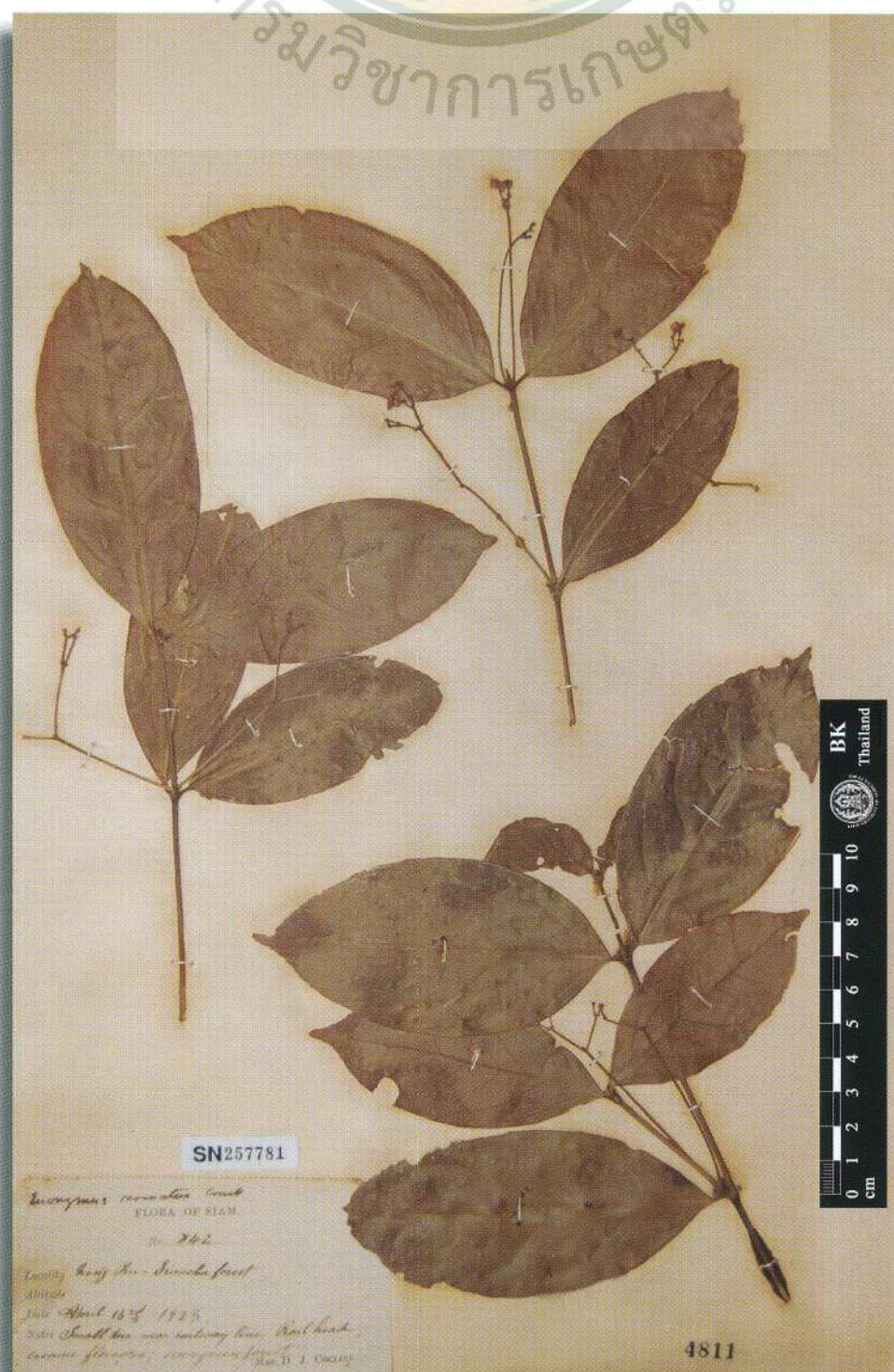

Botanical Name: *Euonymus ligustrinus* Craib

Family: CELASTRACEAE

BK: 4825

SN: 257782

Location: Nakawn Tai

Altitude: c. 200 m.

Date: April 16, 1922

Local Name: -

Notes: Shrub about 4 m. high; flowers white; evergreen forest.

Collector: A.F.G. Kerr 5852



Botanical Name: *Hippocratea pallida* Craib

Family: CELASTRACEAE

BK: 4933

SN: 257783

Location: Dong Pya Yen, Chaibadan

Altitude: c. 100 m.

Date: December 16, 1923

Local Name: -

Notes: Woody climber; flowers green; evergreen forest.

Collector: A.F.G. Kerr 8016



Botanical Name: *Hippocartea puberula* Craib

Family: CELASTRACEAE

BK: 4934

SN: 257784

Location: Hue Me Na, Muang Pai

Altitude: c. 900 m.

Date: May 24, 1921

Local Name: -

Notes: Woody climber; flowers green; evergreen forest near stream.

Collector: A.F.G. Kerr 5503

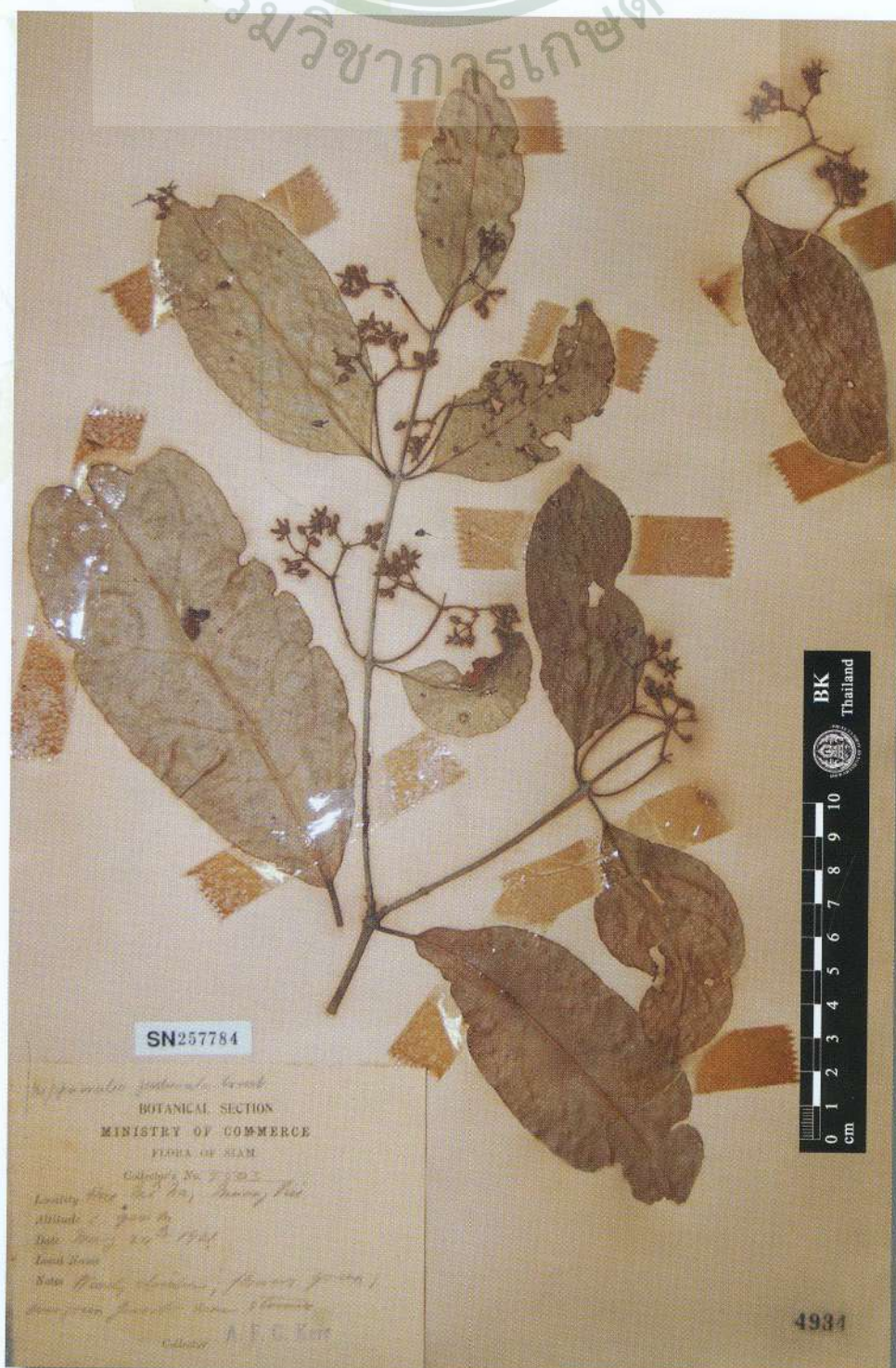

Botanical Name: *Hippocratea sulcata* Craib

Family: CELASTRACEAE

BK: 4935

SN: 257785

Location: Klawng Mayom, Kaw Chang

Altitude: c. 30 m.

Date: April 6, 1923

Local Name: -

Notes: Woody climber, green flowers; common in evergreen forest.

Collector: A.F.G. Kerr 6927



Botanical Name: *Salacia viridis* Craib

Family: CELASTRACEAE

BK: 4955

SN: 257786

Location: Nakawn Tai, Pitsanulok

Altitude: c. 400 m.

Date: April 1, 1924

Local Name: -

Notes: Woody climber; green flowers; mixed forest by stream.

Collector: A.F.G. Kerr 8889

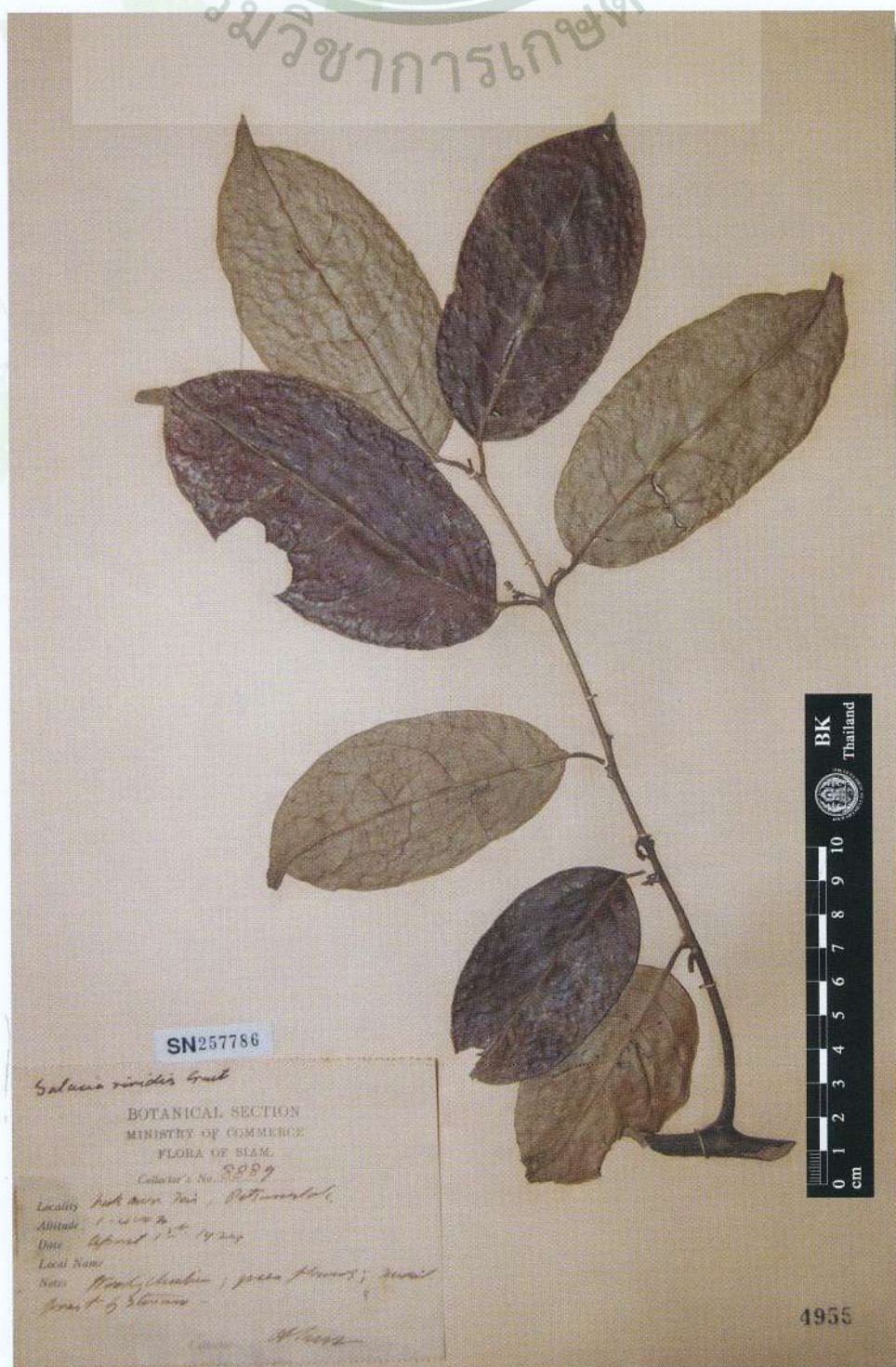

Botanical Name: *Combretum alatum* Craib

Family: COMBRETACEAE

BK: 8923

SN: 257795

Location: Merim, Chiangmai

Altitude: c. 800 m.

Date: October 24, 1922

Local Name: -

Notes: Woody climbing green flowers; evergreen forest.

Collector: A.F.G. Kerr 6440



Botanical Name: *Combretum annulatum* Craib

Family: COMBRETACEAE

BK: 8924

SN: 257787

Location: Ta Hgow, Chumpawn

Altitude: c. 100 m.

Date: January 17, 1927

Local Name: -

Notes: Woody climber; evergreen forest.

Collector: A.F.G. Kerr 11488



Botanical Name: *Combretum foliatum* Craib

Family: COMBRETACEAE

BK: 9016

SN: 257797

Location: Nop Pring, Pang-nga

Altitude: c. 20 m.

Date: February 25, 1929

Local Name: Sut (สุด)

Notes: Climbing in scrub.

Collector: A.F.G. Kerr 17239

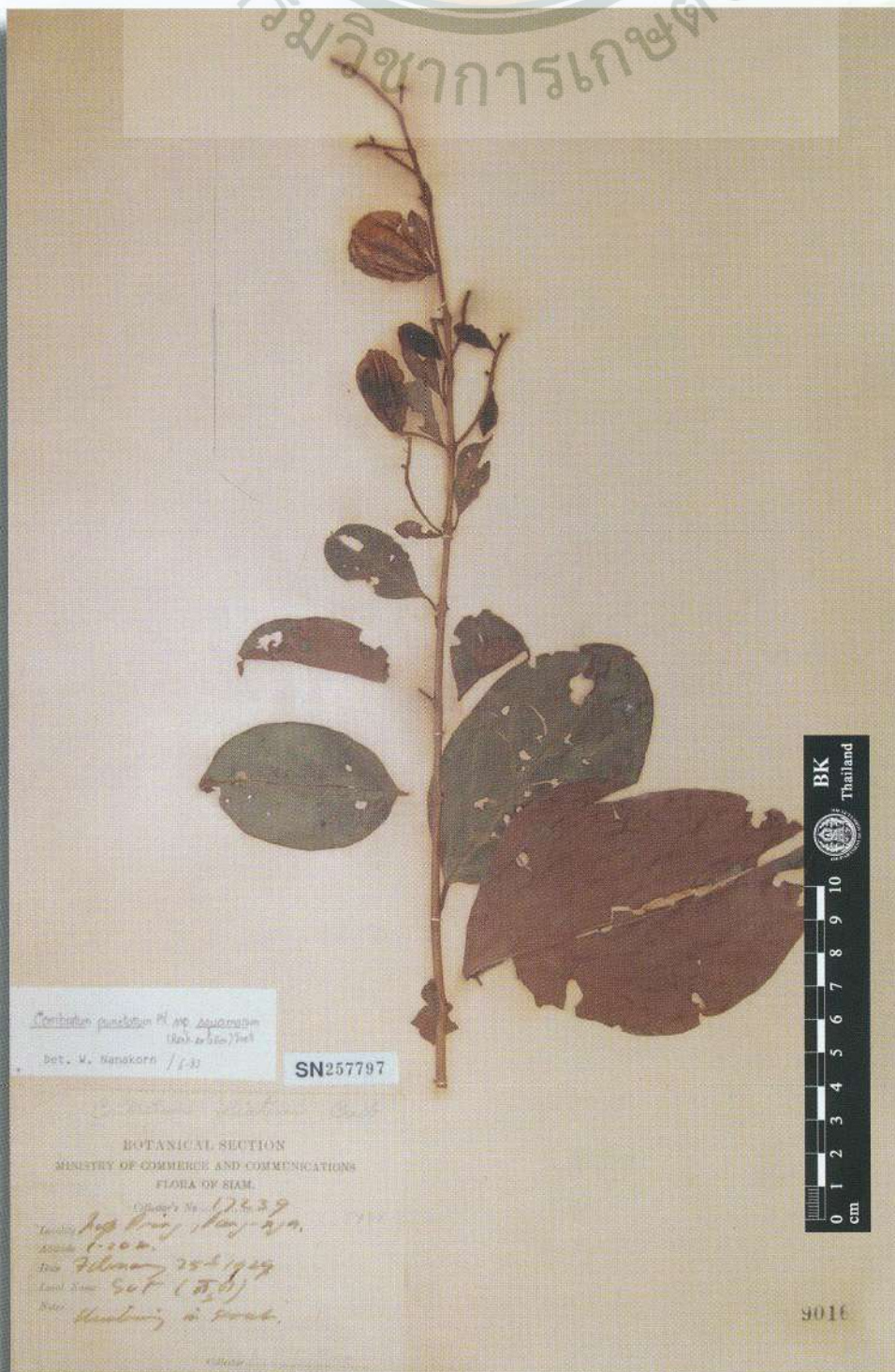

Botanical Name: *Combretum kunstleri* King var. *rectinerve* Craib

Family: COMBRETACEAE

BK: 8947

SN: 257790

Location: Bukit, Pattani

Altitude: c. 200 m.

Date: July 8, 1923

Local Name: -

Notes: Woody climber; evergreen forest.

Collector: A.F.G. Kerr 7126

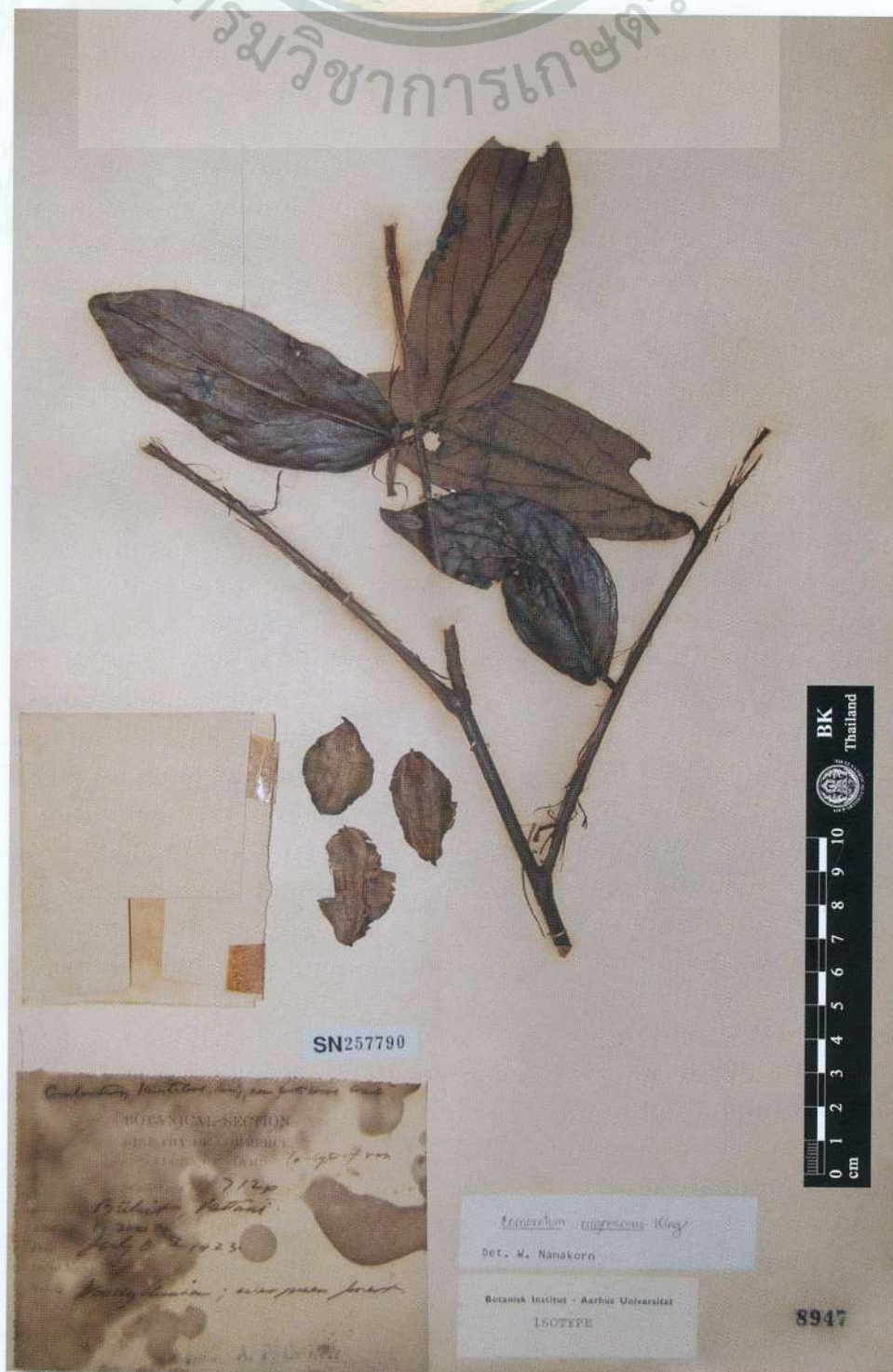

Botanical Name: *Combretum procursum* Craib

Family: COMBRETACEAE

BK: 8963

SN: 257794

Location: Kanburi

Altitude: c. 50 m.

Date: February 26, 1926

Local Name: -

Notes: Common woody climber in bamboo forest.

Collector: A.F.G. Kerr 10561



Botanical Name: *Combretum quadratum* Craib

Family: COMBRETACEAE

BK: 8977

SN: 257796

Location: Kao Lem, Korat

Altitude: c. 1300 m.

Date: January 12, 1925

Local Name: -

Notes: Spreading shrub c. 4 m. high; in scrub on summit.

Collector: A.F.G. Kerr 9950



Botanical Name: *Combretum winitii* Craib

Family: COMBRETACEAE

BK: 8998

SN: 257798

Location: Mekor, Raheng

Altitude: 900 ft.

Date: July 23, 1915

Local Name: เครือมะถั่วเน่า

Notes: -

Collector: Winit 376

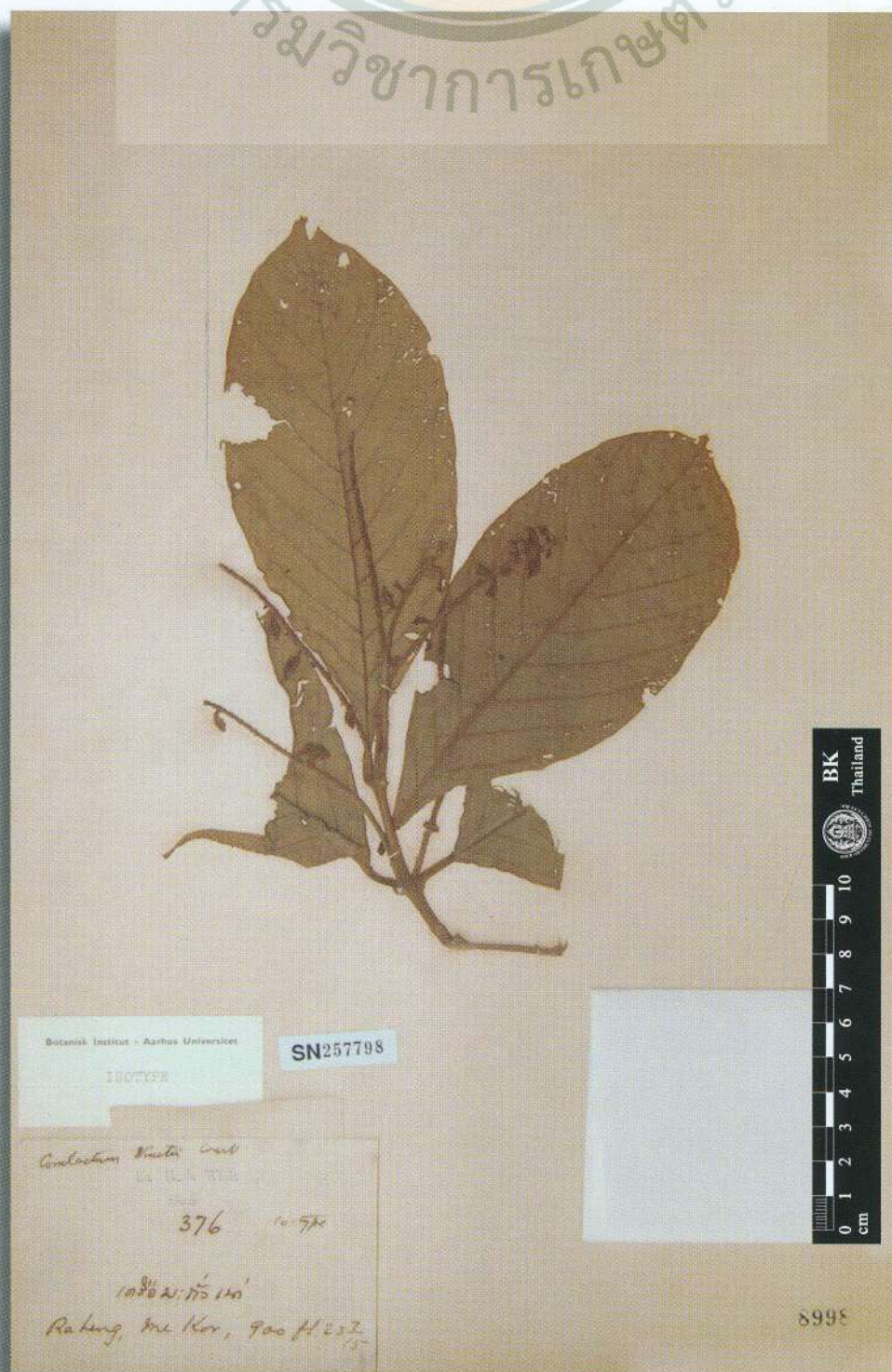

Botanical Name: *Quisqualis caudata* Craib

Family: COMBRETACEAE

BK: 8760

SN: 257801

Location: Kao Pawta Chongdong, Ranawng

Altitude: c. 900 m.

Date: January 21, 1929

Local Name: -

Notes: Flowers pink; climbing in evergreen scrub.

Collector: A.F.G. Kerr 16797

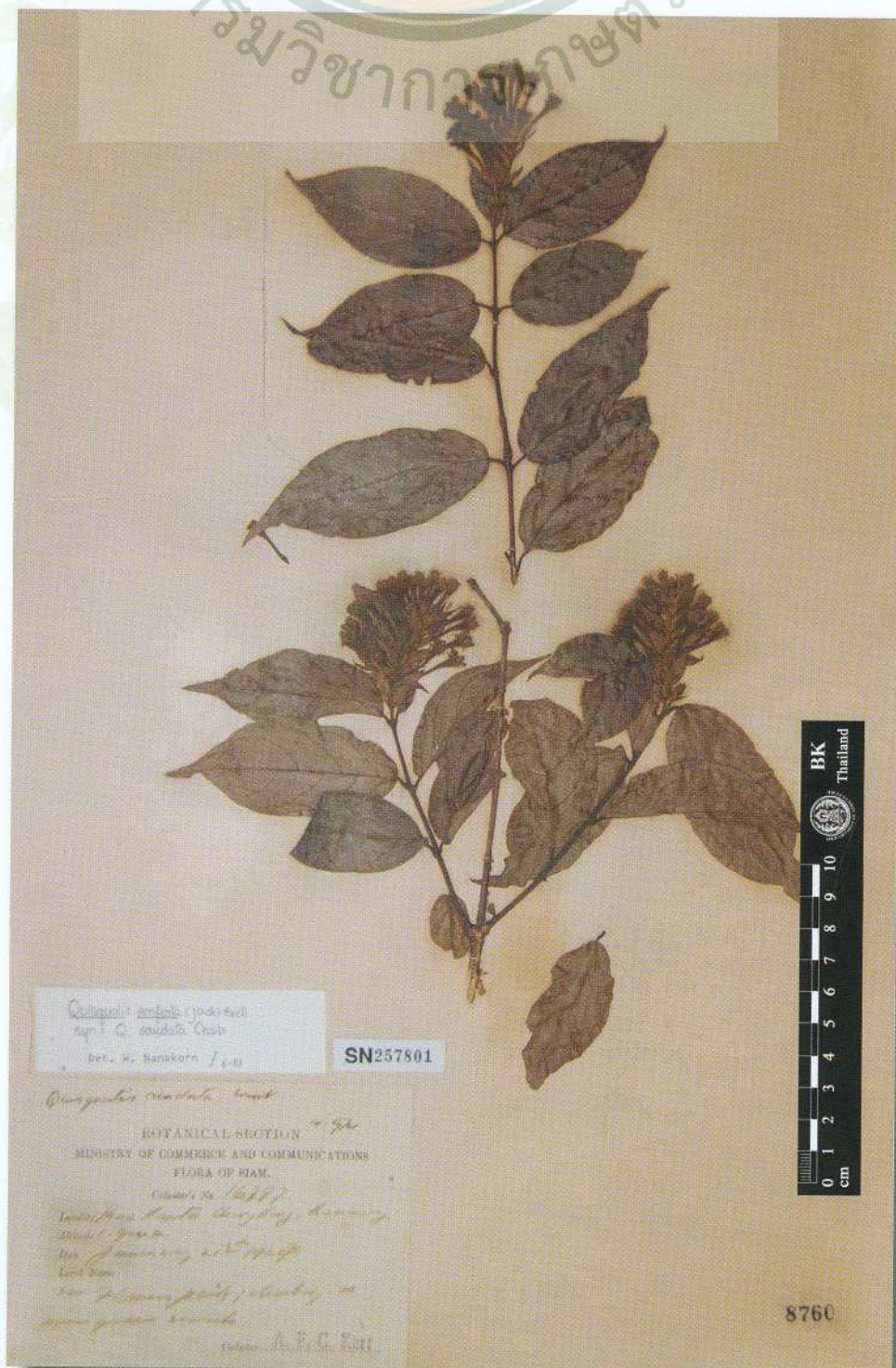

Botanical Name: *Quisqualis prostrata* Craib

Family: COMBRETACEAE

BK: 8777

SN: 257802

Location: Utaradit

Altitude: c. 100 m.

Date: April 20, 1922

Local Name: -

Notes: Trailing on open grassy ground; flowers greenish.

Collector: A.F.G. Kerr 5891



Botanical Name: *Terminalia myriocarpa* Van Heurck & Müll. Arg. var. *hirsuta* Craib

Family: COMBRETACEAE

BK: 8821

SN: 257803

Location: Doi Kiu Satai, Muang Fang

Altitude: c. 700 m.

Date: March 27, 1921

Local Name: Sang (ซ่าง)

Notes: Lofty tree about 30 m. high, evergreen forest.

Collector: A.F.G. Kerr 6993



Botanical Name: *Aetheolirion stenolobium* Forman

Family: COMMELINACEAE

BK: 25436

SN: 257804

Location: Muak Lek, Saraburi

Altitude: c. 400 m.

Date: September 4, 1924

Local Name: -

Notes: Flowers white; climbing on bushes on limestone rocks.

Collector: A.F.G. Kerr 9150



Botanical Name: *Camchaya loloana* Kerr

Family: COMPOSITAE

BK: 13162

SN: 257805

Location: Chieng dao

Altitude: c. 1100 m.

Date: November 9, 1922

Local Name: -

Notes: Flowers purple; open oak and pine forest.

Collector: A.F.G. Kerr 6650



Botanical Name: *Camchaya tenuiflora* Kerr

Family: COMPOSITAE

BK: 13165

SN: 257806

Location: Bangkok

Altitude: -

Date: October 4, 1931

Local Name: -

Notes: Cultivated in Bangkok from seeds brought from Chawng Sam Maw, Chaiyapum province. Flower purple (Flowers have sometimes very scanty and fugacious-pappus, otherwise 1 ft. very like Gagnepain's *Thorelia montana*)

Collector: A.F.G. Kerr 20563

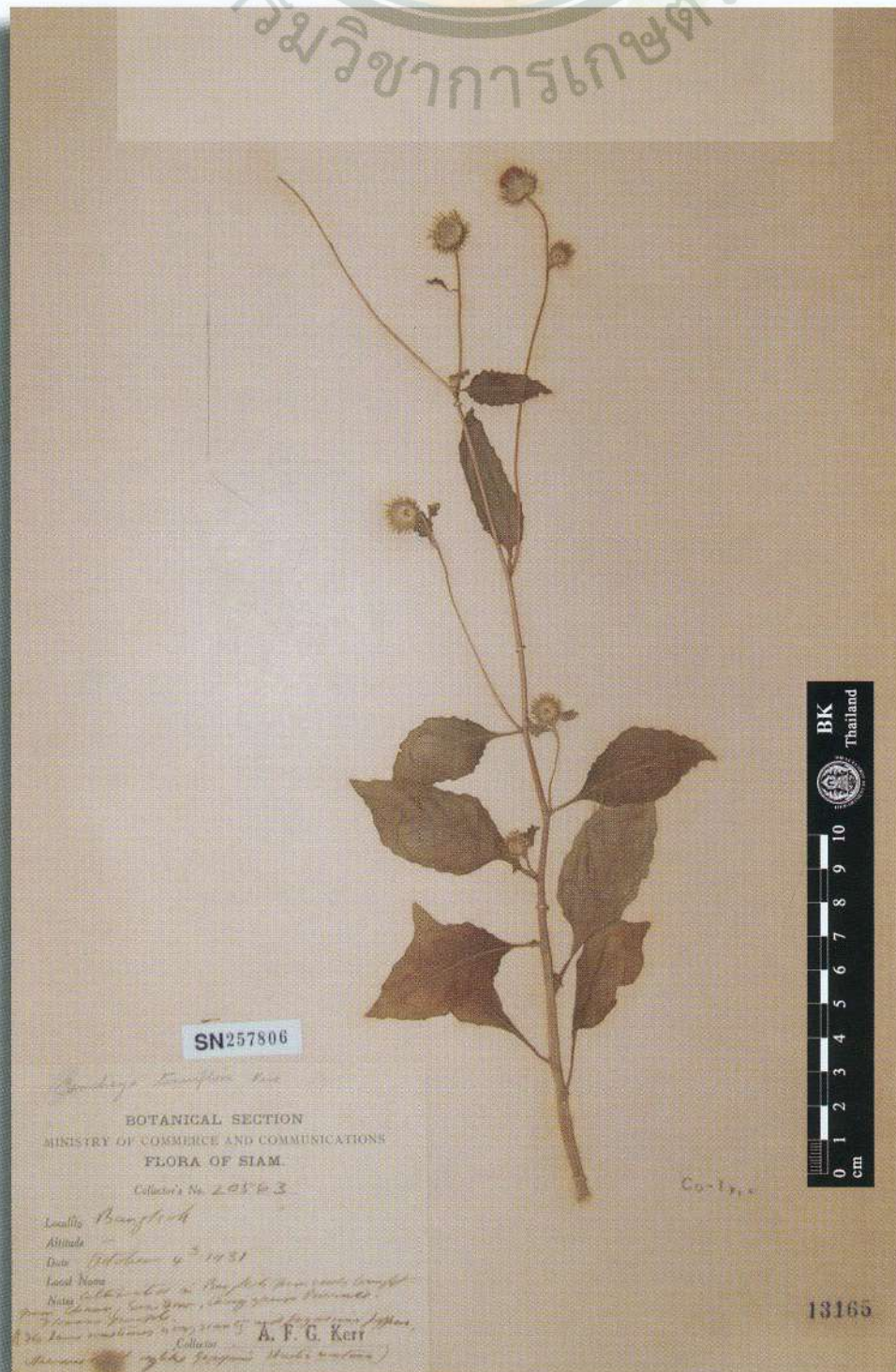

Botanical Name: *Gynura calciphila* Kerr

Family: COMPOSITAE

BK: 13606

SN: 257807

Location: Siepyuan, Chumpawn

Altitude: -

Date: September 6, 1927

Local Name: -

Notes: Flower yellow.

Collector: Put 953

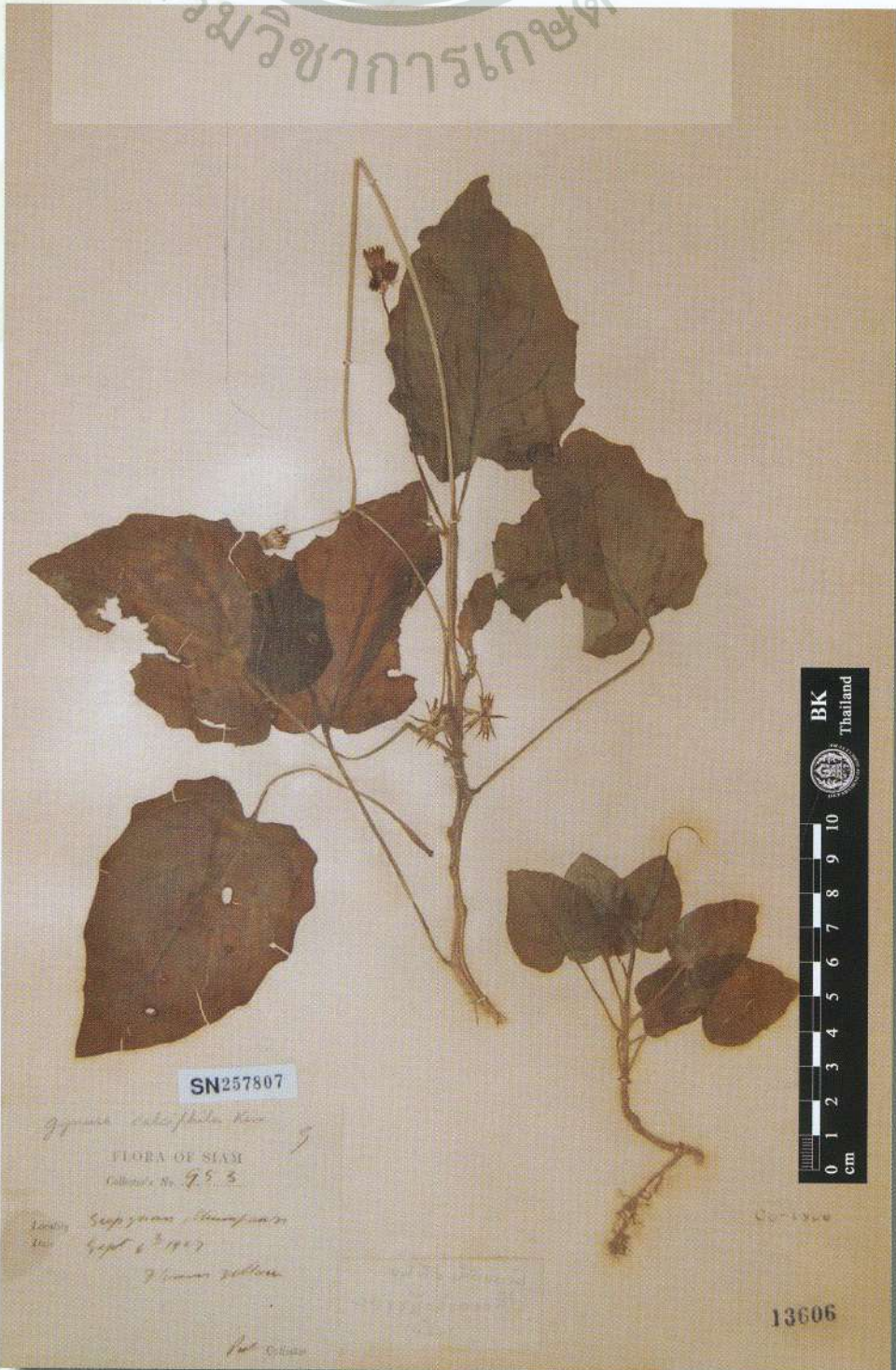

Botanical Name: *Gynura truncata* Kerr

Family: COMPOSITAE

BK: 13634

SN: 257808

Location: Bua Yai, Korat

Altitude: c. 200 m.

Date: May 19, 1931

Local Name: -

Notes: To about 1.5 m. high, in deciduous (*Shorea-Pentacme*) forest.

Collector: A.F.G. Kerr 20484



Botanical Name: *Lactuca putii* Kerr

Family: COMPOSITAE

BK: 13691

SN: 257809

Location: Doi Chiengdao

Altitude: -

Date: October 17, 1926

Local Name: -

Notes: -

Collector: Put 367

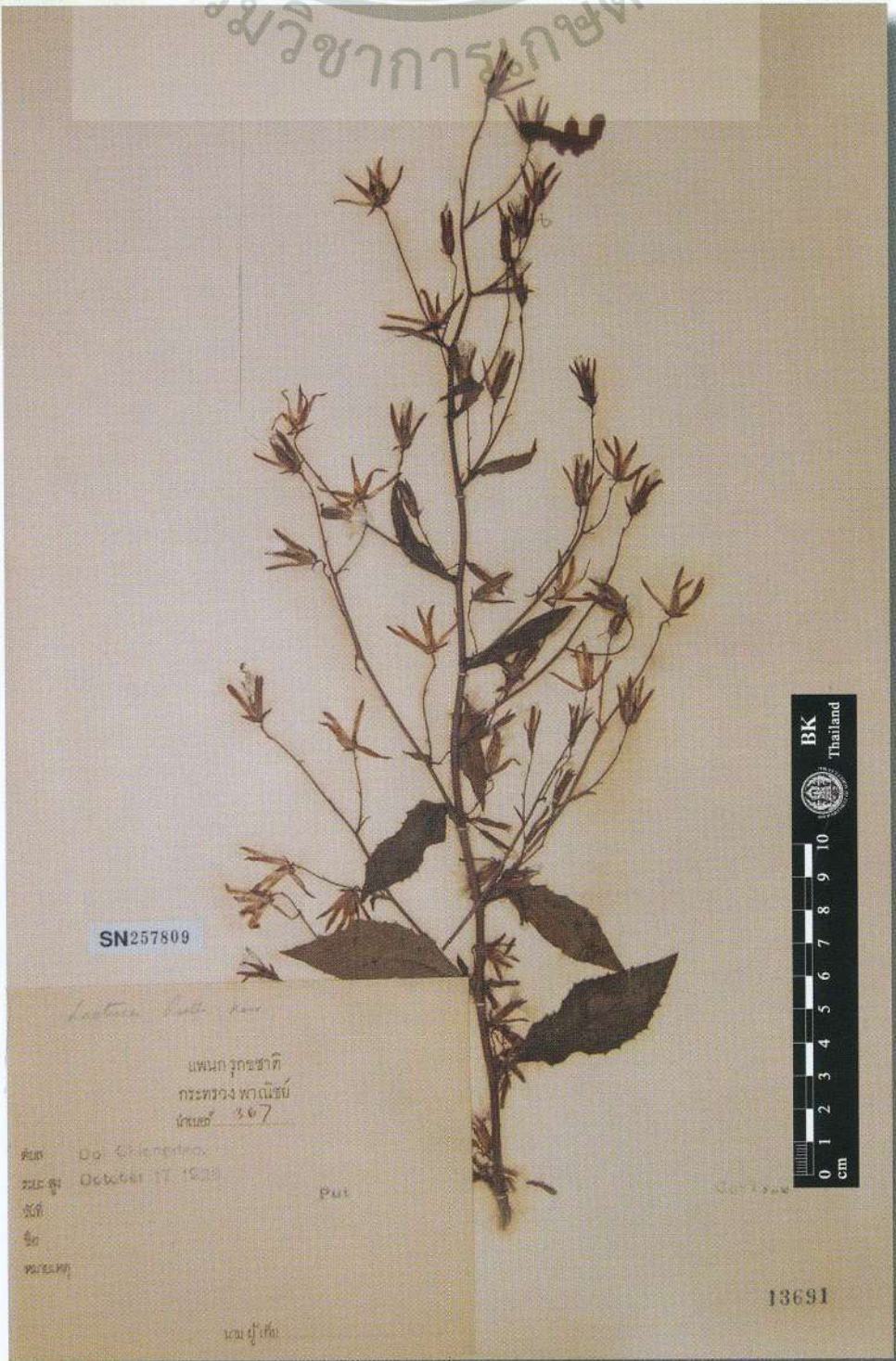
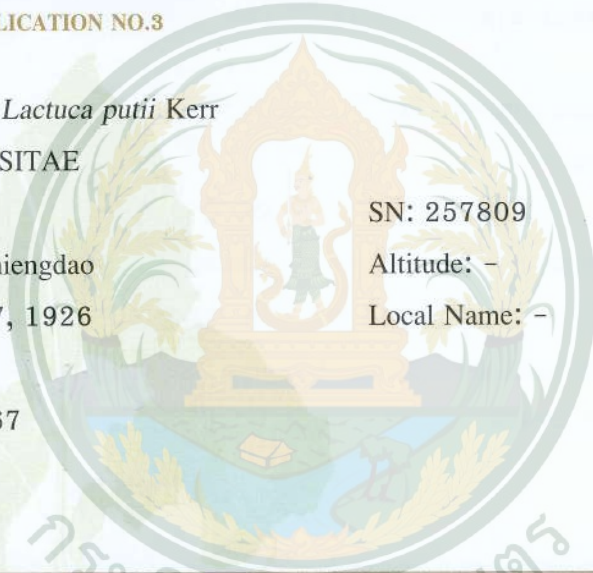

Botanical Name: *Lactuca riparia* Kerr

Family: COMPOSITAE

BK: 13693

SN: 257810

Location: Chanuman, Ubon

Altitude: c. 100 m.

Date: February 2, 1924

Local Name: -

Notes: Flowers pale yellow; banks of Me Kong.

Collector: A.F.G. Kerr 8386

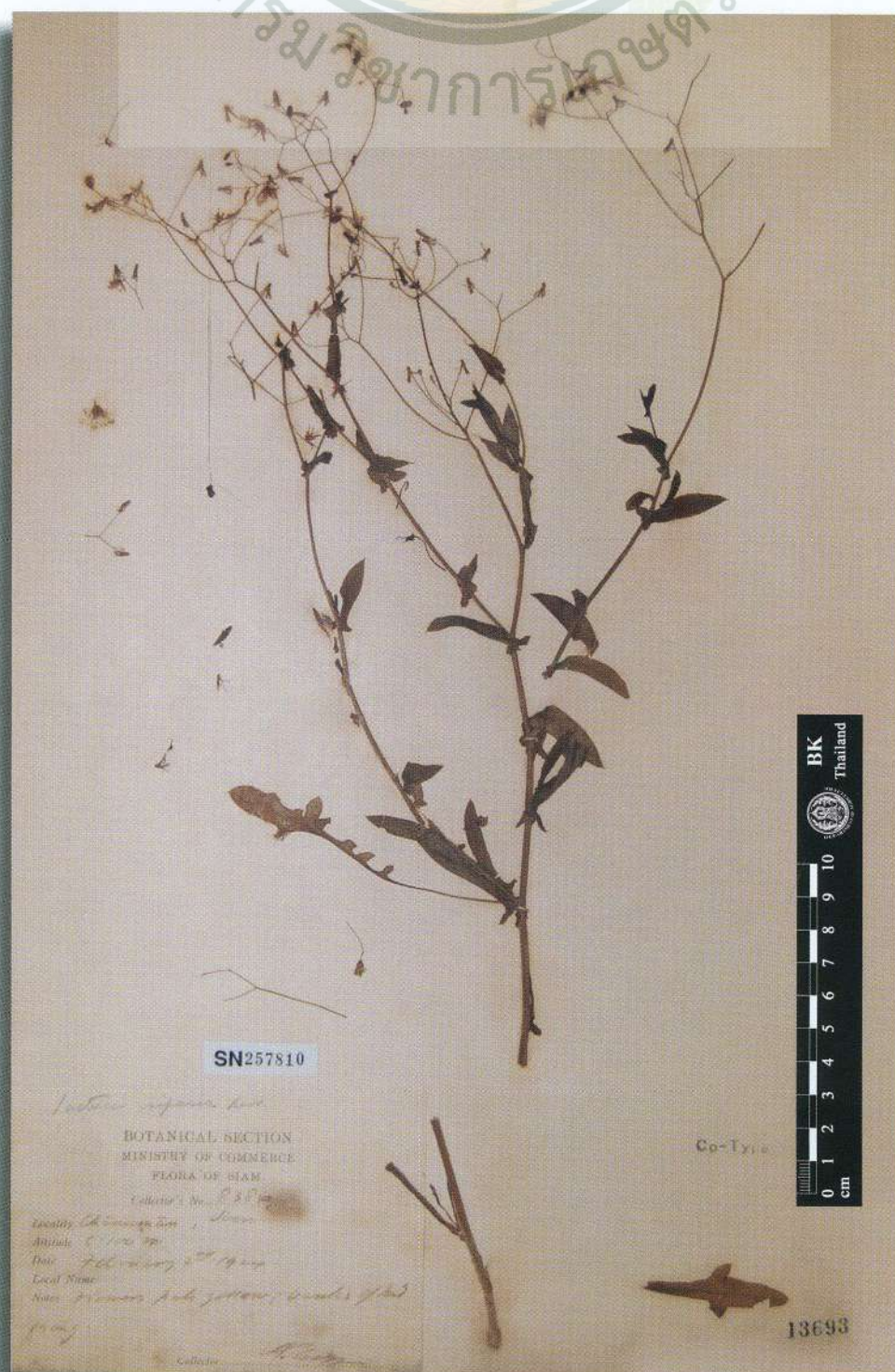

Botanical Name: *Lactuca siamensis* Kerr

Family: COMPOSITAE

BK: 13694

SN: 257811

Location: Kao Krading, Loi

Altitude: c. 1200 m.

Date: March 13, 1924

Local Name: -

Notes: Flowers yellow; open grassy ground.

Collector: A.F.G. Kerr 8714

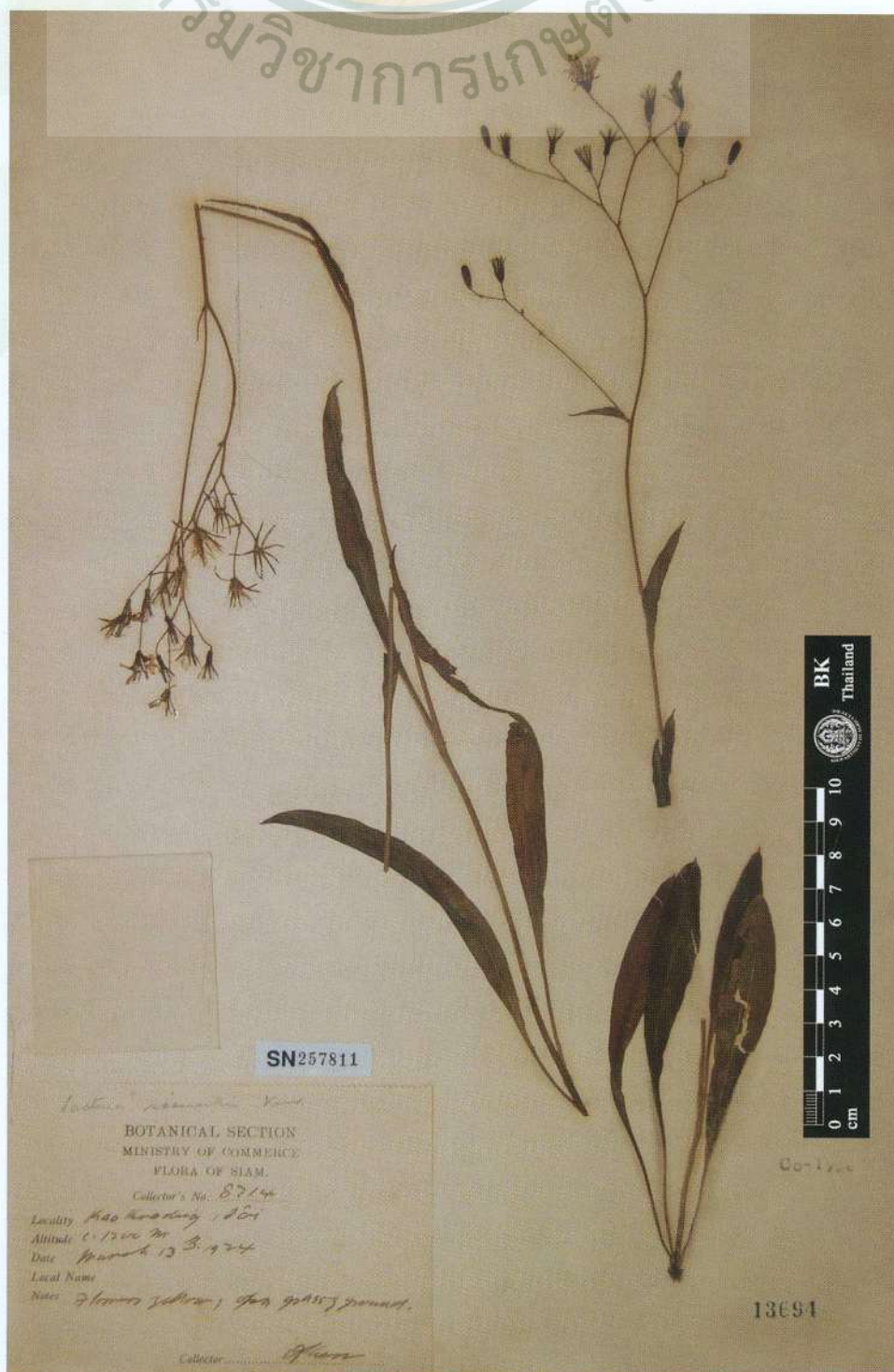

Botanical Name: *Saussurea venosa* Kerr

Family: COMPOSITAE

BK: 13664

SN: 257812

Location: Doi Chiengdao

Altitude: c. 2100 m.

Date: November 6, 1922

Local Name: -

Notes: Petals white; stamens purplish brown, open rocky ground.

Collector: A.F.G. Kerr 6613



Botanical Name: *Vernonia craibiana* Kerr

Family: COMPOSITAE

BK: 13185

SN: 257813

Location: Kao Lem, Korat

Altitude: c. 700 m.

Date: January 13, 1925

Local Name: -

Notes: Corolla dark purple; climbing on trees edge of evergreen forest.

Collector: A.F.G. Kerr 9969



Botanical Name: *Vernonia curtisii* Craib & Hutch. var. *tomentosa* Kerr

Family: COMPOSITAE

BK: 13193

SN: 257814

Location: Ratburi

Altitude: c. 200 m.

Date: July 15, 1924

Local Name: Hua chai wai ya rap (หัวใจไวยราพ)

Notes: Corolla white tinged violet, stigmas & stamens violet; faintly scented; crevices of limestone rocks.

Collector: A.F.G. Kerr 8997



Botanical Name: *Vernonia sangka* Kerr

Family: COMPOSITAE

BK: 13233

SN: 257815

Location: Sangka (Siam)-Sam Rawng (Cambodia) Boundery

Altitude: c. 300 m.

Date: January 15, 1924

Local Name: -

Notes: Woody climber; flowers purplish; scrub jungle by stream.

Collector: A.F.G. Kerr 8302

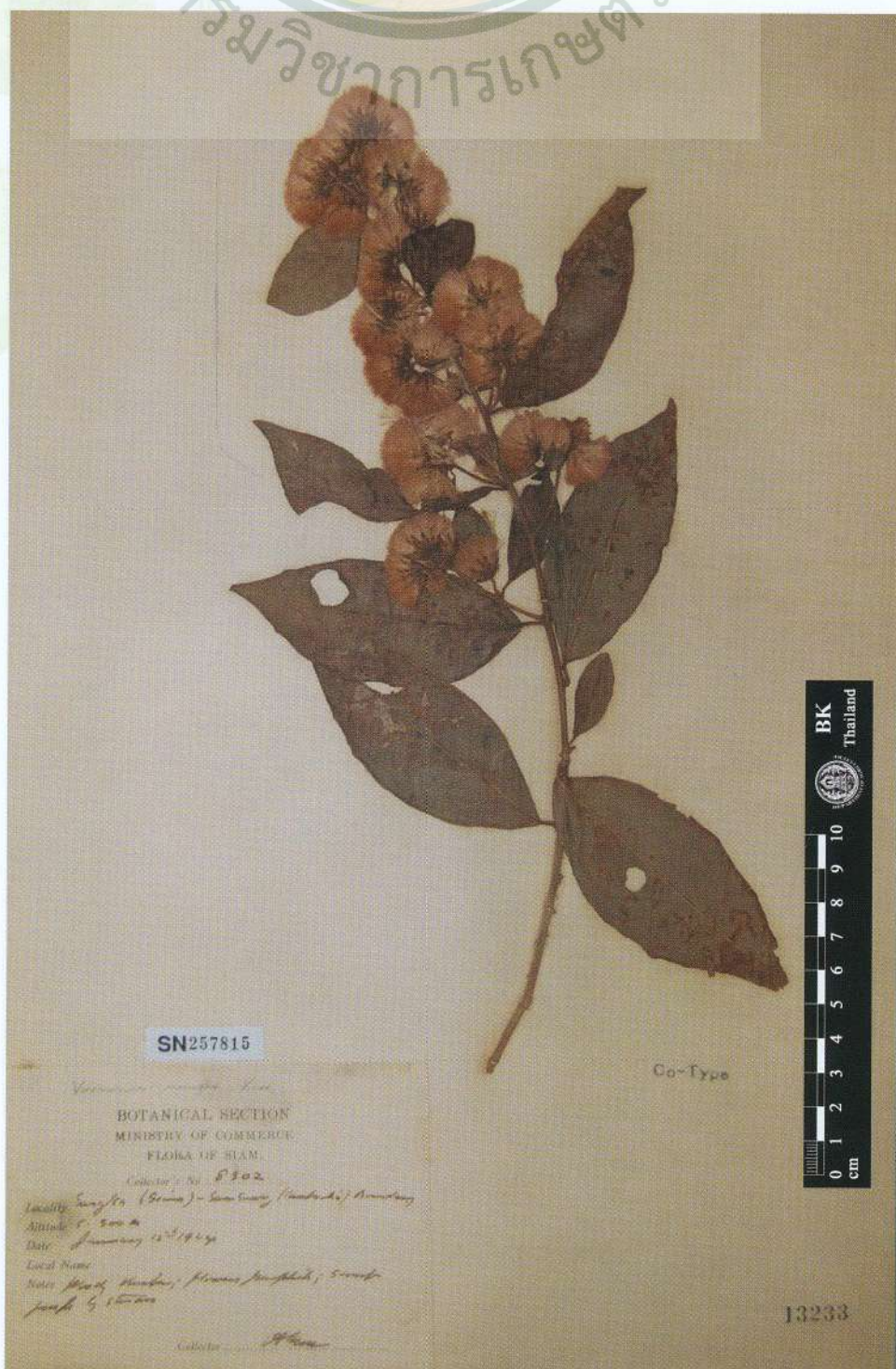

Botanical Name: *Connaropsis varians* Craib

Family: CONNARACEAE

BK: 3804

SN: 257816

Location: Betong, Pattani

Altitude: c. 400 m.

Date: August 27, 1923

Local Name: -

Notes: Flowers white, from fallen branch in high evergreen forest (? Climber)

Collector: A.F.G. Kerr 7680

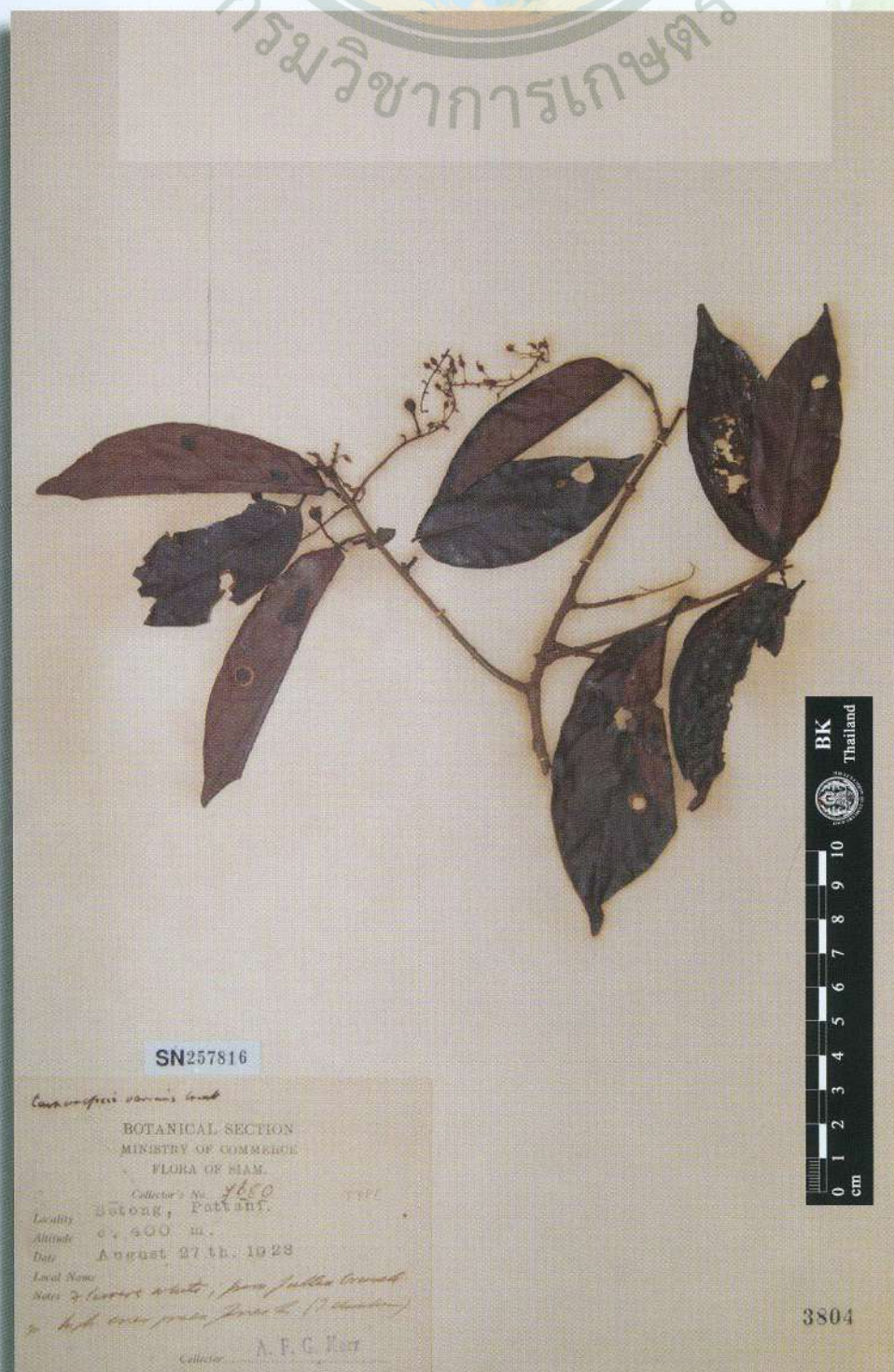

Botanical Name: *Erycibe fecunda* Kerr

Family: CONVOLVULACEAE

BK: 31388

SN: 257823

Location: Chaiburi, Nawng Kai

Altitude: c. 200 m.

Date: February 21, 1924

Local Name: หนาวเดือนห้า

Notes: Large woody climber; edge of evergreen forest.

Collector: A.F.G. Kerr 8535



BOTANICAL SECTION
MINISTRY OF COMMERCE
FLORA OF SIAM.

Collector's No. 8535

Locality: Chaiburi, Nawng Kai.

Altitude: c. 200 m.

Date: February 21, 1924

Local Name:

Notes: Large woody climber; edge of evergreen forest.

Collector: A.F.G. Kerr

31388

Botanical Name: *Erycibe noei* Kerr

Family: CONVOLVULACEAE

BK: 4340

SN: 257824

Location: Ban Chum Seng, Korat

Altitude: -

Date: May 23, 1929

Local Name: Dang itok (ดังอีตก)

Notes: Climber; flowers scented.

Collector: Nai Noe 210



Botanical Name: *Erycibe rabilii* Kerr

Family: CONVOLVULACEAE

BK: 16700

SN: 257825

Location: Kao Namhom Keo, Tung Song

Altitude: -

Date: July 27, 1929

Local Name: Changsan supman (ช้างसानสับมัน)

Notes: Climber, flowers yellow, very fragrant.

Collector: Rabil 225



Botanical Name: *Ipomoea hylophila* Kerr

Family: CONVOLVULACEAE

BK: 16673

SN: 257826

Location: Ban Pa Yang (Raheng)

Altitude: about 100 m.

Date: November 16, 1920

Local Name: -

Notes: Climbing; on undergrowth in deciduous jungle; flower purple.

Collector: A.F.G. Kerr 4579



Botanical Name: *Lettsonia brachypoda* Kerr

Family: CONVOLVULACEAE

BK: 16731

SN: 257818

Location: Hui Taleng, Korat

Altitude: -

Date: December 22, 1928

Local Name: กำร้างหมูเถื่อน

Notes: -

Collector: Put 2190

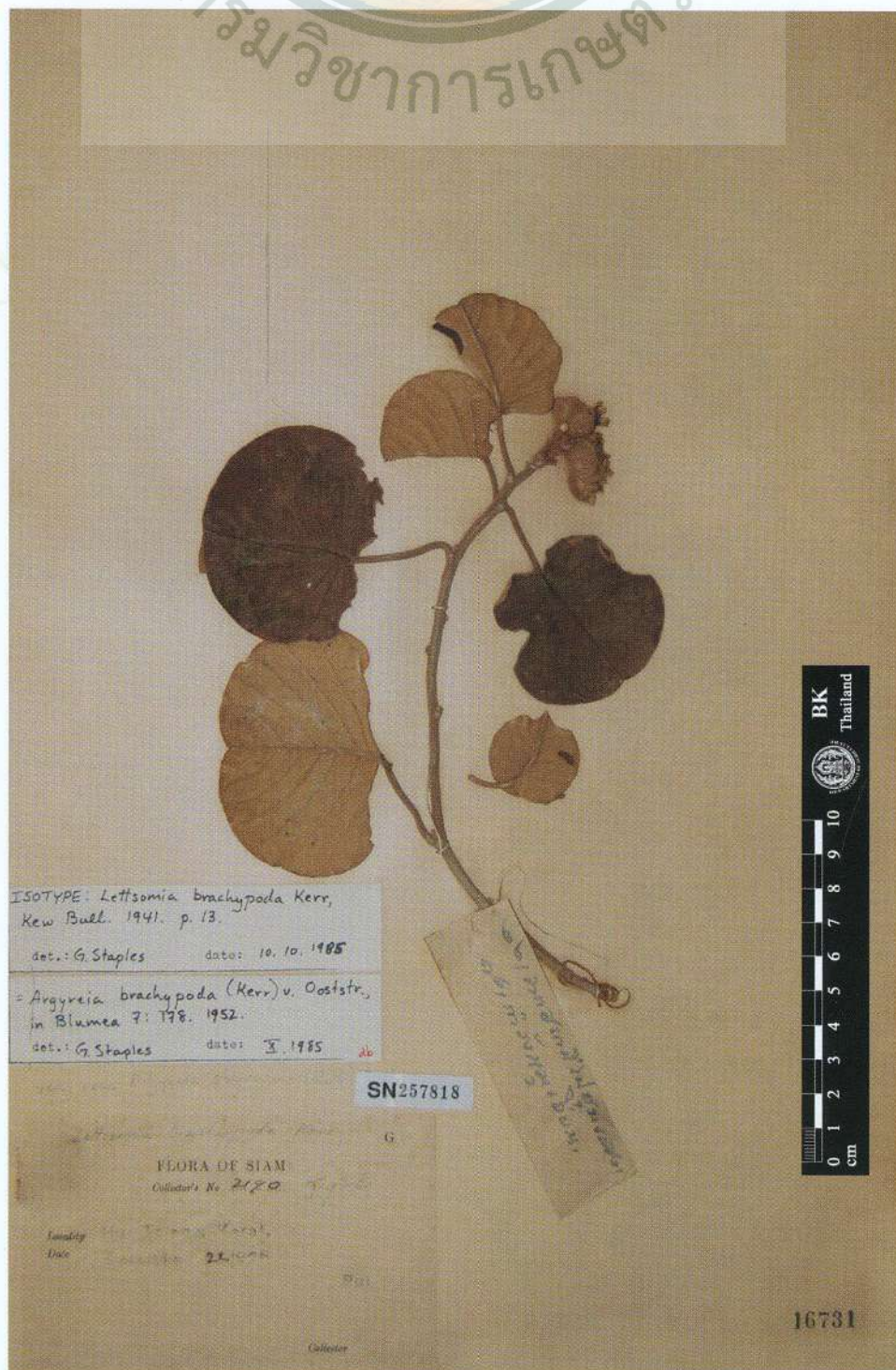

Botanical Name: *Lettsomia breviscapa* Kerr

Family: CONVOLVULACEAE

BK: 18023

SN: 257817

Location: Hua Wai, Nakawn Sawan

Altitude: -

Date: August 27, 1931

Local Name: เถาฟ้าละหัง

Notes: Flower white.

Collector: Put 4045

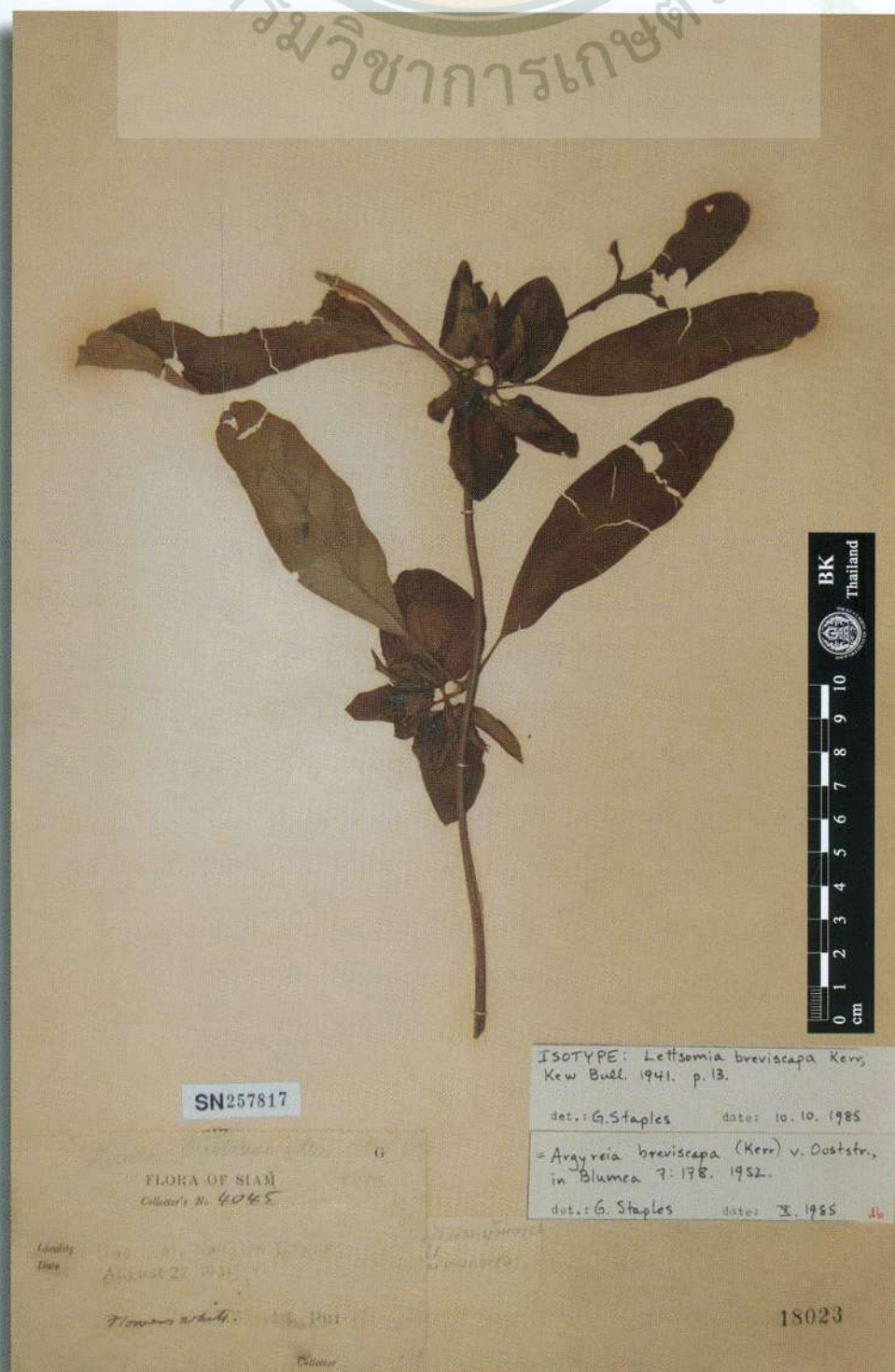

Botanical Name: *Lettsomia calcicola* Kerr

Family: CONVOLVULACEAE

BK: 16732

SN: 257819

Location: Kao Tawng, Kanburi

Altitude: c. 100 m.

Date: August 31, 1930

Local Name: -

Notes: Stems trailing on ground; flowers white; open deciduous forest on rocky limestone hill.

Collector: A.F.G. Kerr 19658

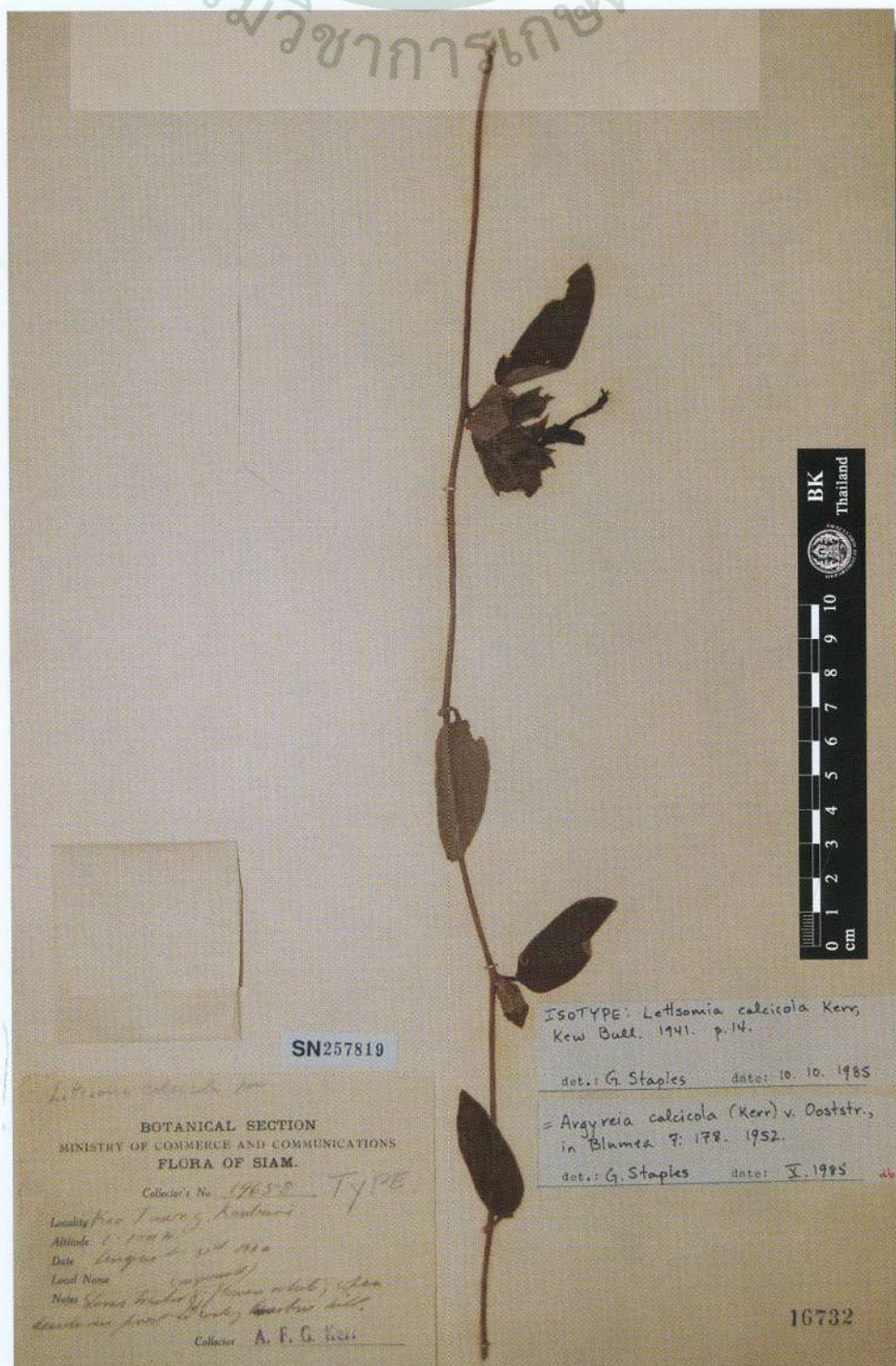

Botanical Name: *Lettsomia roseo-purpurea* Kerr

Family: CONVOLVULACEAE

BK: 16756

SN: 257820

Location: Kao Tong, Chumpawn

Altitude: c. 700 m.

Date: January 18, 1927

Local Name: -

Notes: Woody climber; flowers pink with purple centre; evergreen forest.

Collector: A.F.G. Kerr 11531

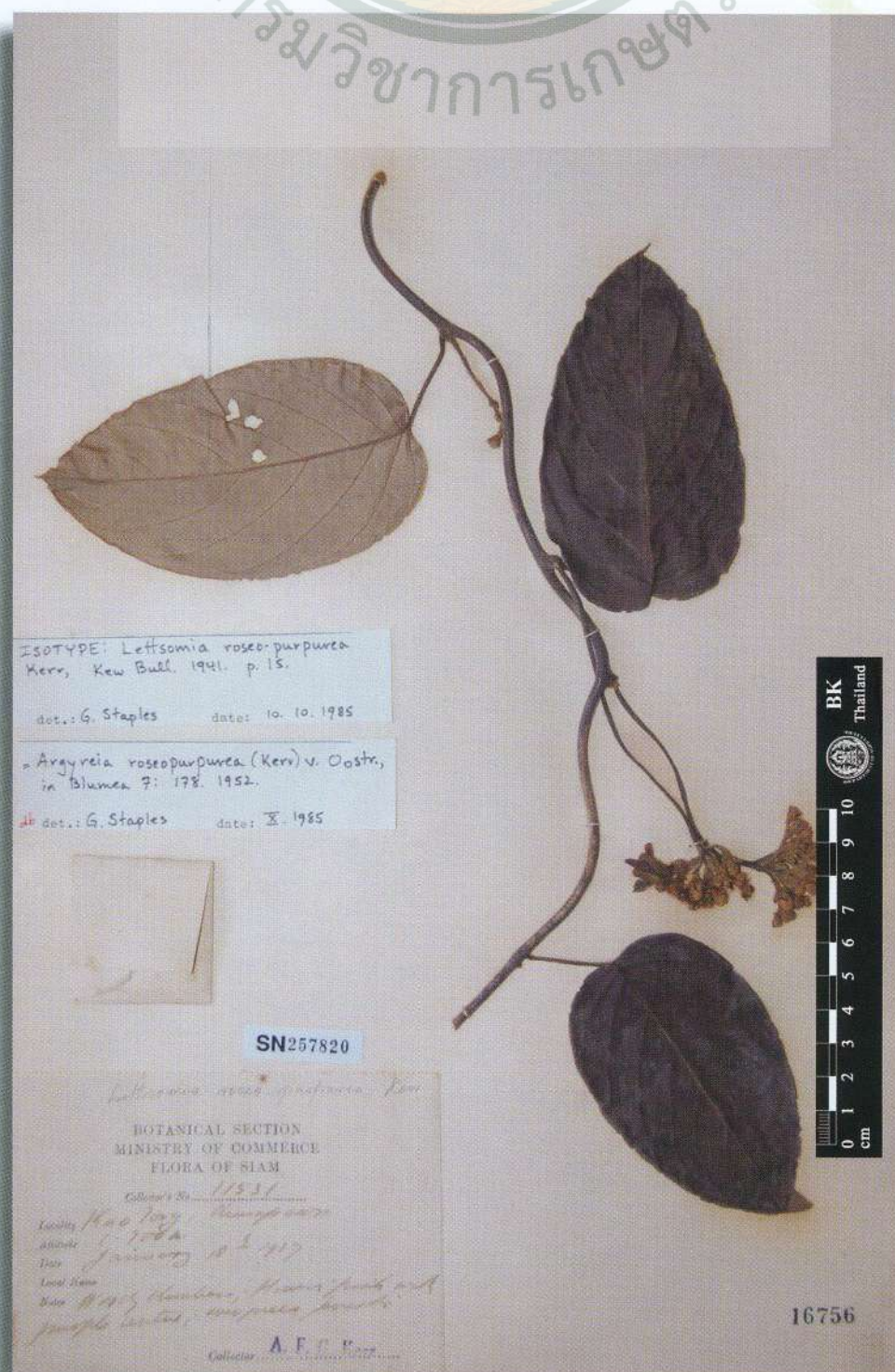

Botanical Name: *Lettsomia stenophylla* Kerr

Family: CONVOLVULACEAE

BK: 16757

SN: 257821

Location: Me Teng, Chiangmai

Altitude: c. 700 m.

Date: October 20, 1922

Local Name: -

Notes: Flowers purple, shading to white in tube, open grassy forest; trailing on ground.

Collector: A.F.G. Kerr 6490

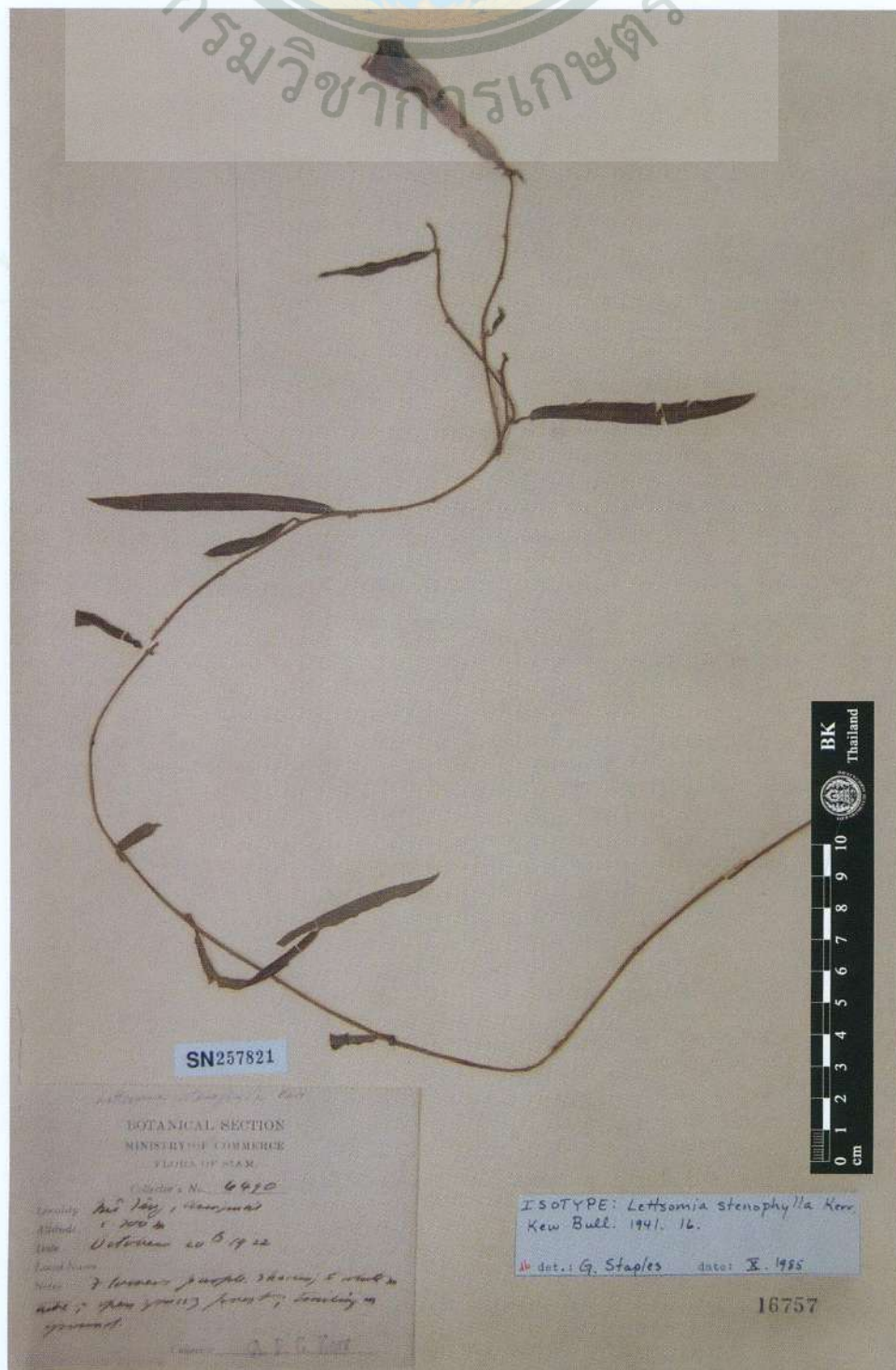

Botanical Name: *Lettsomia versicolor* Kerr

Family: CONVULVULACEAE

BK: 16758

SN: 257822

Location: Watana, Krabin

Altitude: c. 100 m.

Date: December 27, 1924

Local Name: -

Notes: Tube white, limb mottled purple & white, climbing on bushes in scrub.

Collector: A.F.G. Kerr 9786

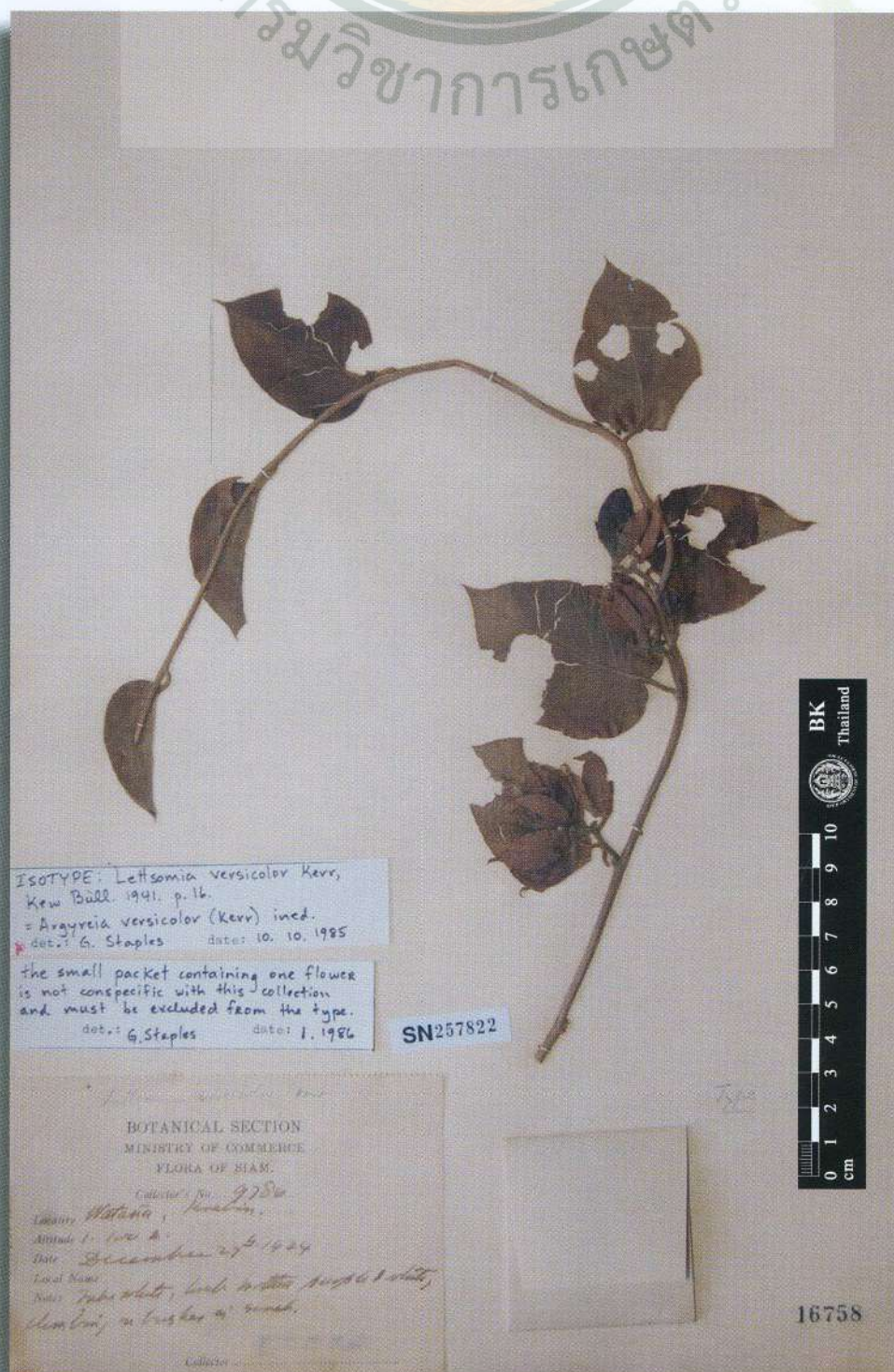

Botanical Name: *Merremia bambusetorum* Kerr

Family: CONVOLVULACEAE

BK: 16923

SN: 257827

Location: Kao Kuap, Trat

Altitude: c. 400 m.

Date: December 23, 1929

Local Name: -

Notes: Flowers pale yellow; climbing in bamboo jungle.

Collector: A.F.G. Kerr 17704

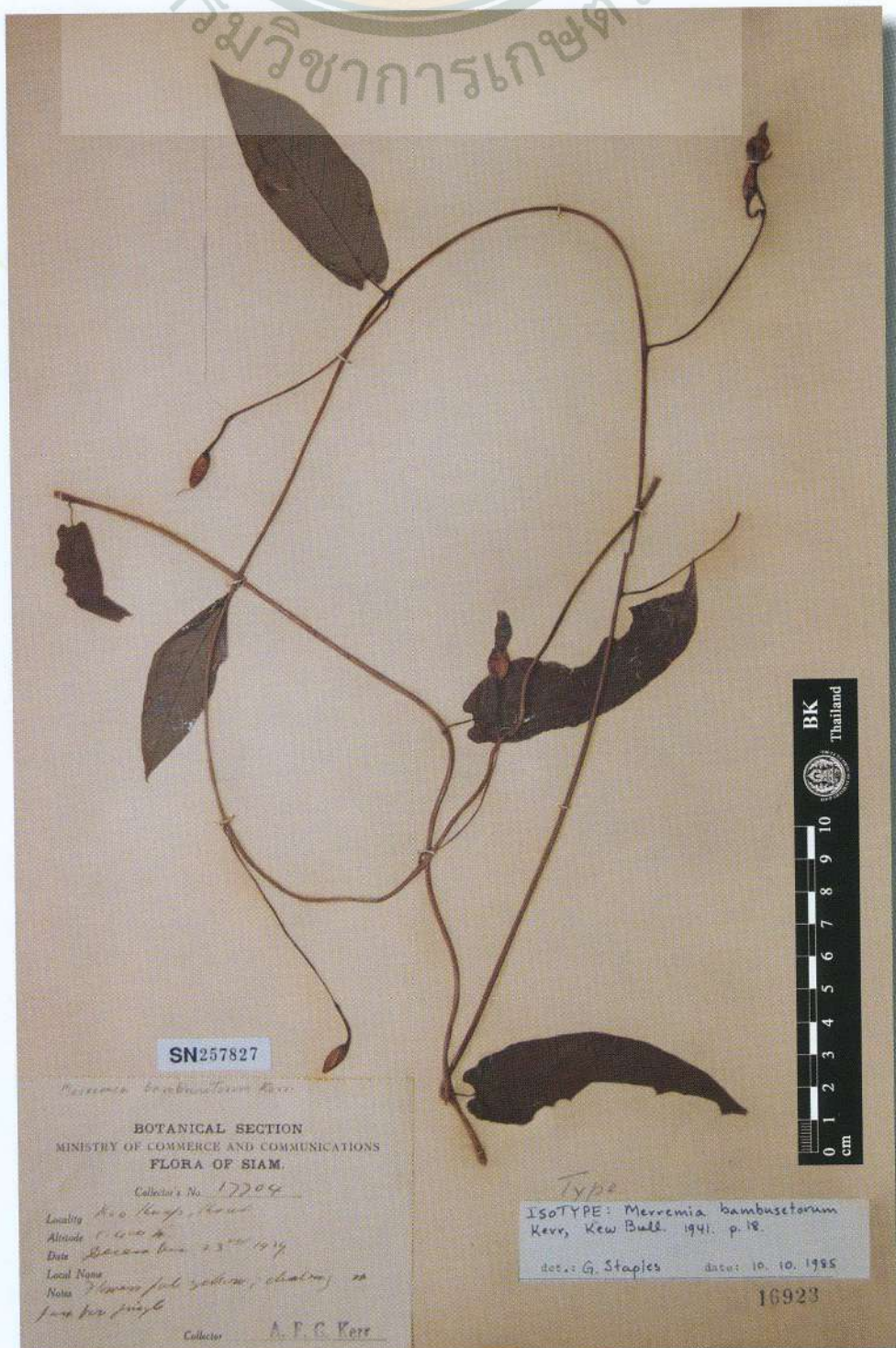

Botanical Name: *Porana bialata* Kerr

Family: CONVOLVULACEAE

BK: 16891

SN: 257828

Location: Hui Yang, Prachuap

Altitude: -

Date: October 1, 1930

Local Name: ตับเต๋า

Notes: ดอกขาว

Collector: Put 3166



Botanical Name: *Kalanchoe tetramera* Geddes

Family: CRASSULACEAE

BK: 8609

SN: 257830

Location: Tachang, Chantuk, Korat

Altitude: c. 400 m.

Date: January 15, 1925

Local Name: -

Notes: Flowers yellow; on limestone rocks.

Collector: A.F.G. Kerr 9988

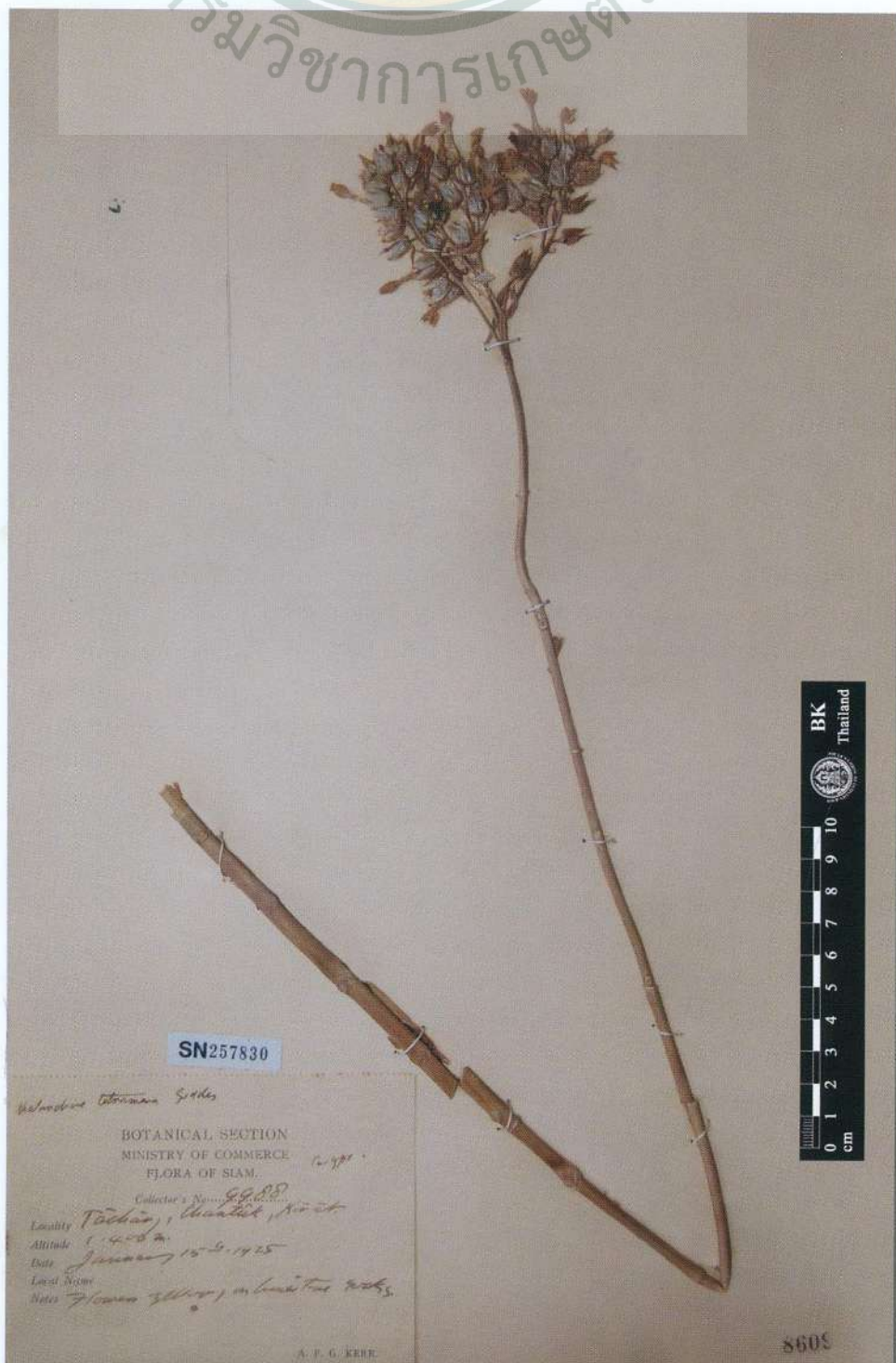

Botanical Name: *Alsomitra plena* Craib

Family: CUCURBITACEAE

BK: 10464

SN: 257831

Location: Kao Tao, Prachuap

Altitude: c. 10 m.

Date: November 10, 1928

Local Name: -

Notes: Climbing on bushes in scrub.

Collector: A.F.G. Kerr 16191A

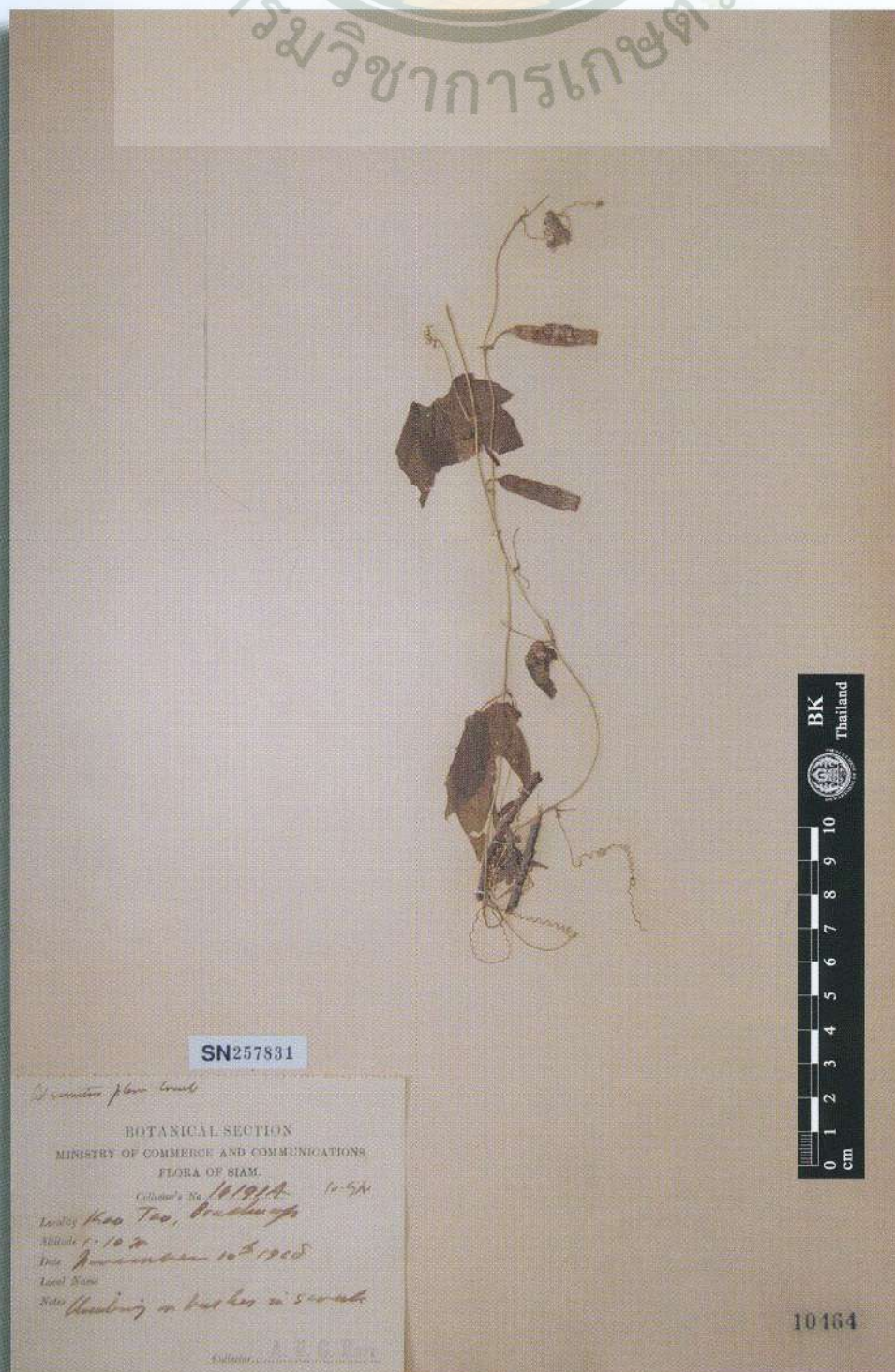

SN257831

Alsomitra plena Craib

BOTANICAL SECTION
MINISTRY OF COMMERCE AND COMMUNICATIONS
FLORA OF SIAM.

Collector's No. 16191A 16-5A

Locality Kao Tao, Prachuap

Altitude c. 10 m.

Date November 10, 1928

Local Name

Notes Climbing on bushes in scrub.

Collector A. F. G. Kerr

10164

Botanical Name: *Alsomitra plena* Craib

Family: CUCURBITACEAE

BK: 10465

SN: 217150

Location: Kao Tao, Prachuap

Altitude: c. 10 m.

Date: November 10, 1928

Local Name: -

Notes: Climbing on bushes in scrub

Collector: A.F.G. Kerr 16191

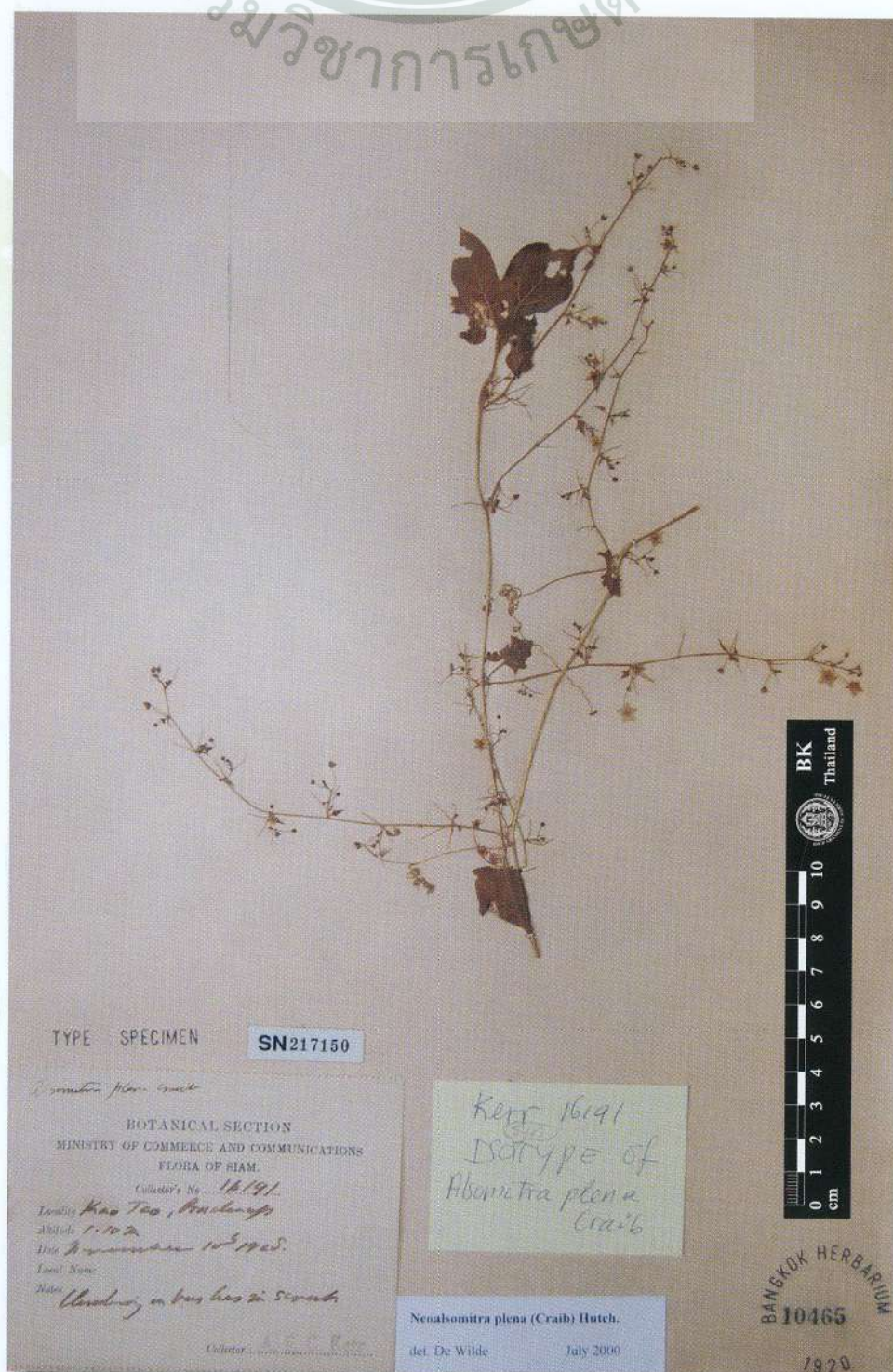

Botanical Name: *Alsomitra simplex* Craib

Family: CUCURBITACEAE

BK: 1017

SN: 217167

Location: Betong, Pattani

Altitude: c. 200 m.

Date: August 9, 1923

Local Name: -

Notes: Flowers pale green; climbing on trees by stream in evergreen forest.

Collector: A.F.G. Kerr 7524



Botanical Name: *Fimbristylis brunneoides* Kern

Family: CYPERACEAE

BK: 27197

SN: 257832

Location: Paknam Songkram, Nakawn Panom Altitude: c. 200 m.

Date: May 7, 1932

Local Name: -

Notes: On sand bank in river.

Collector: A.F.G. Kerr 21359

กรมวิชาการเกษตร



27197

SN257832

BOTANICAL SECTION
MINISTRY OF COMMERCE AND COMMUNICATIONS
FLORA OF SIAM.

Collector's No. 21359

Locality Paknam Songkram, Nakawn Panom
Altitude c. 200 m.

Date May 7, 1932

Local Name

Notes On sand bank in river.

Collector A.F.G. Kerr

TYP. DUPL.

FIMBRISTYLIS BRUNNEOIDES
Kern. Botanica 2 (1932) 146

Fimbristylis Brunneoides Kern

Dr. J. H. KERN
(Bangkok, Thailand)

J. H. K.

Botanical Name: *Fimbristylis psammophila* Kern

Fimbristylis arenicola Kern non Wiggins

Family: CYPERACEAE

BK: 27314

SN: 257834

Location: Paknam Songkram, Nakawn Panom Altitude: c. 200 m.

Date: May 7, 1932

Local Name: -

Notes: On sand bank in river.

Collector: A.F.G. Kerr 21361

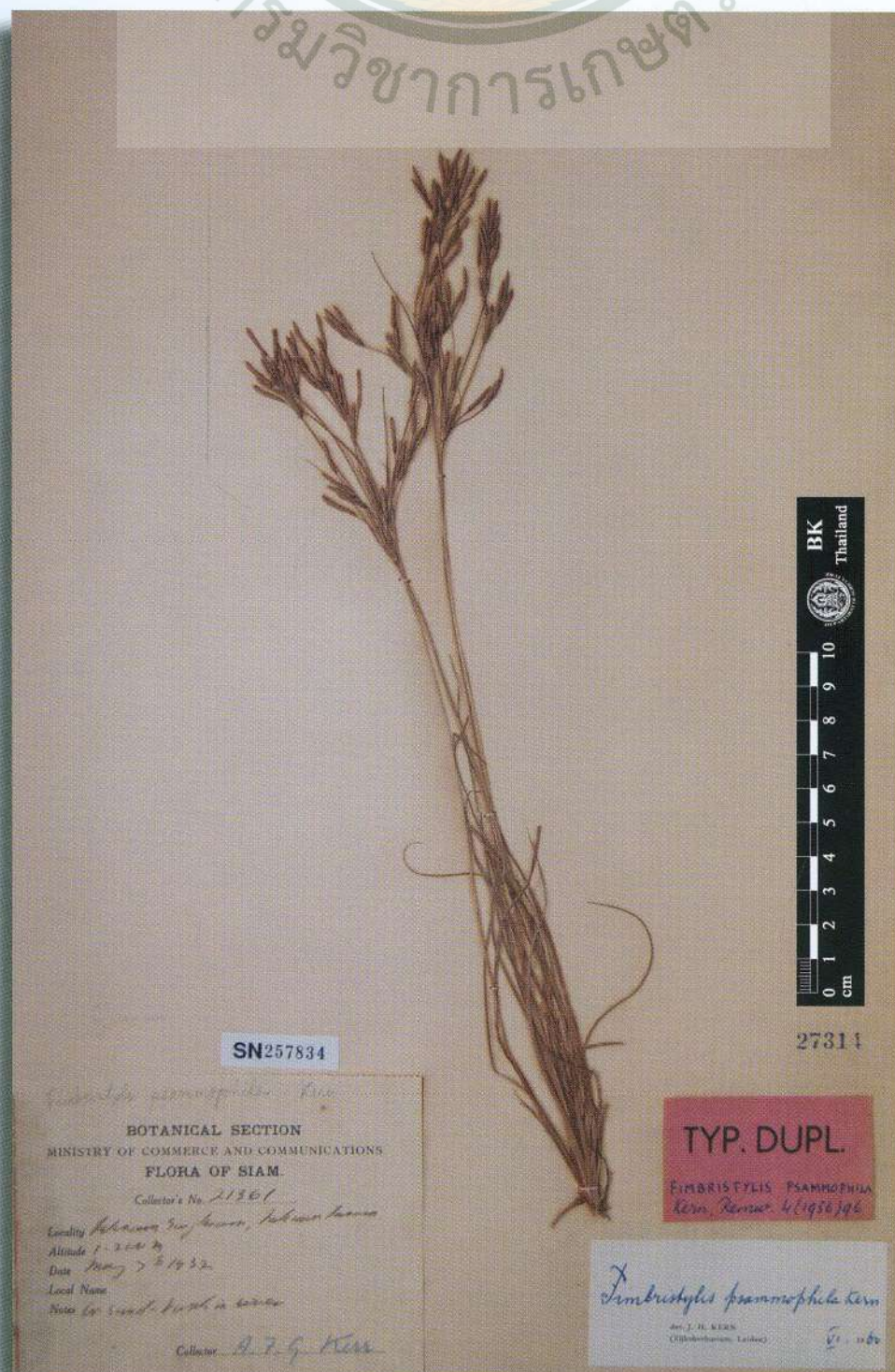

Botanical Name: *Fimbristylis savannicola* Kern

Family: CYPERACEAE

BK: 27317

SN: 248200

Location: Phu Tong, Loi

Altitude: c. 1100 m.

Date: March 28, 1924

Local Name: Ya Nuat Meo (หญ้าหนวดแมว)

Notes: In savannah.

Collector: A.F.G. Kerr 8862



Botanical Name: *Fimbristylis spicigera* Kern

Family: CYPERACEAE

BK: 27322

SN: 257835

Location: Paknam Songkram, Nakawn Panom Altitude: c. 200 m.

Date: May 7, 1932

Local Name: -

Notes: On sand bank in river.

Collector: A.F.G. Kerr 21366



Botanical Name: *Dichapetalum kerrii* Craib

Family: DICHAPETALACEAE

BK: 5163

SN: 207759

Location: Me Wong, Nakawn Sawawn

Altitude: c. 200 m.

Date: May 25, 1922

Local Name: -

Notes: Small tree 6-7 m. high; evergreen forest.

Collector: A.F.G. Kerr 6036

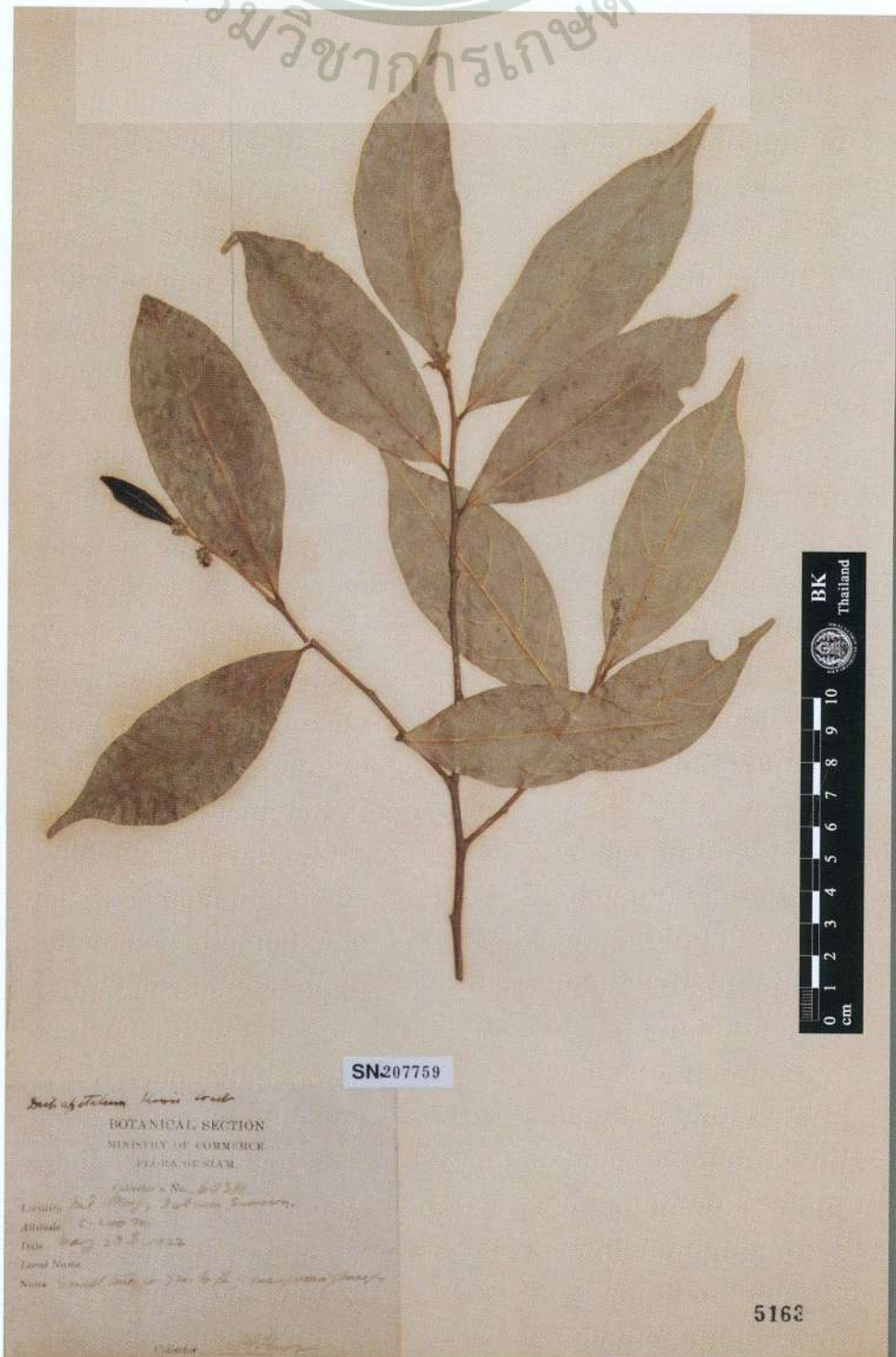

Botanical Name: *Dioscorea craibiana* Prain & Burkill

Family: DIOSCOREACEAE

BK: 25869

SN: 244676

Location: near Sriracha

Altitude: about 30 feet

Date: November 24, 1927

Local Name: -

Notes: Unknown to villagers whether edible or not.

Collector: Mrs. D.J. Collins 1547

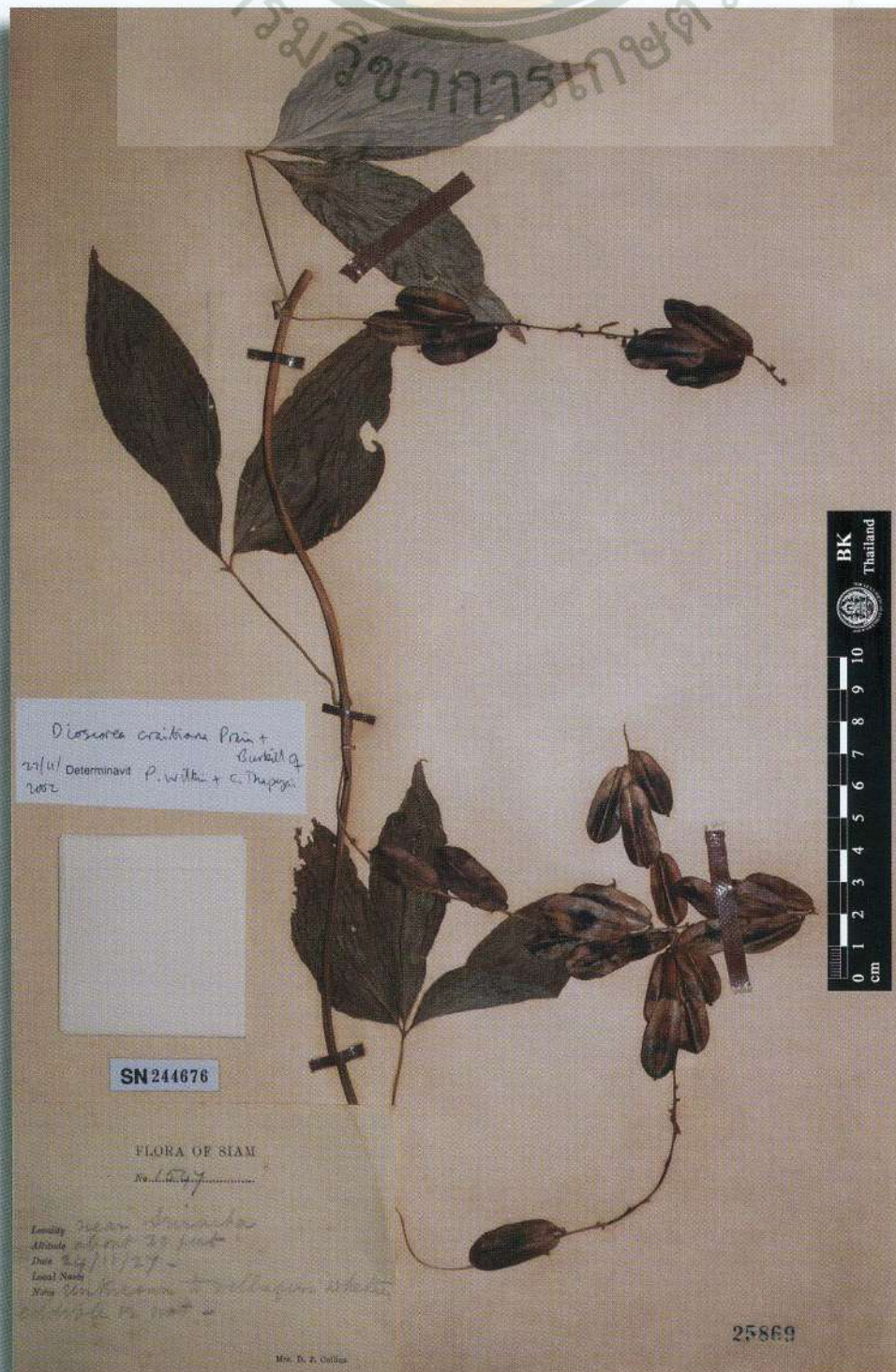

Botanical Name: *Dioscorea filicaulis* Prain & Burkill

Family: DIOSCOREACEAE

BK: 25838

SN: 244659

Location: Aran Pratet

Altitude: -

Date: October 20, 1928

Local Name: มันตองแตก

Notes: -

Collector: Put 2087

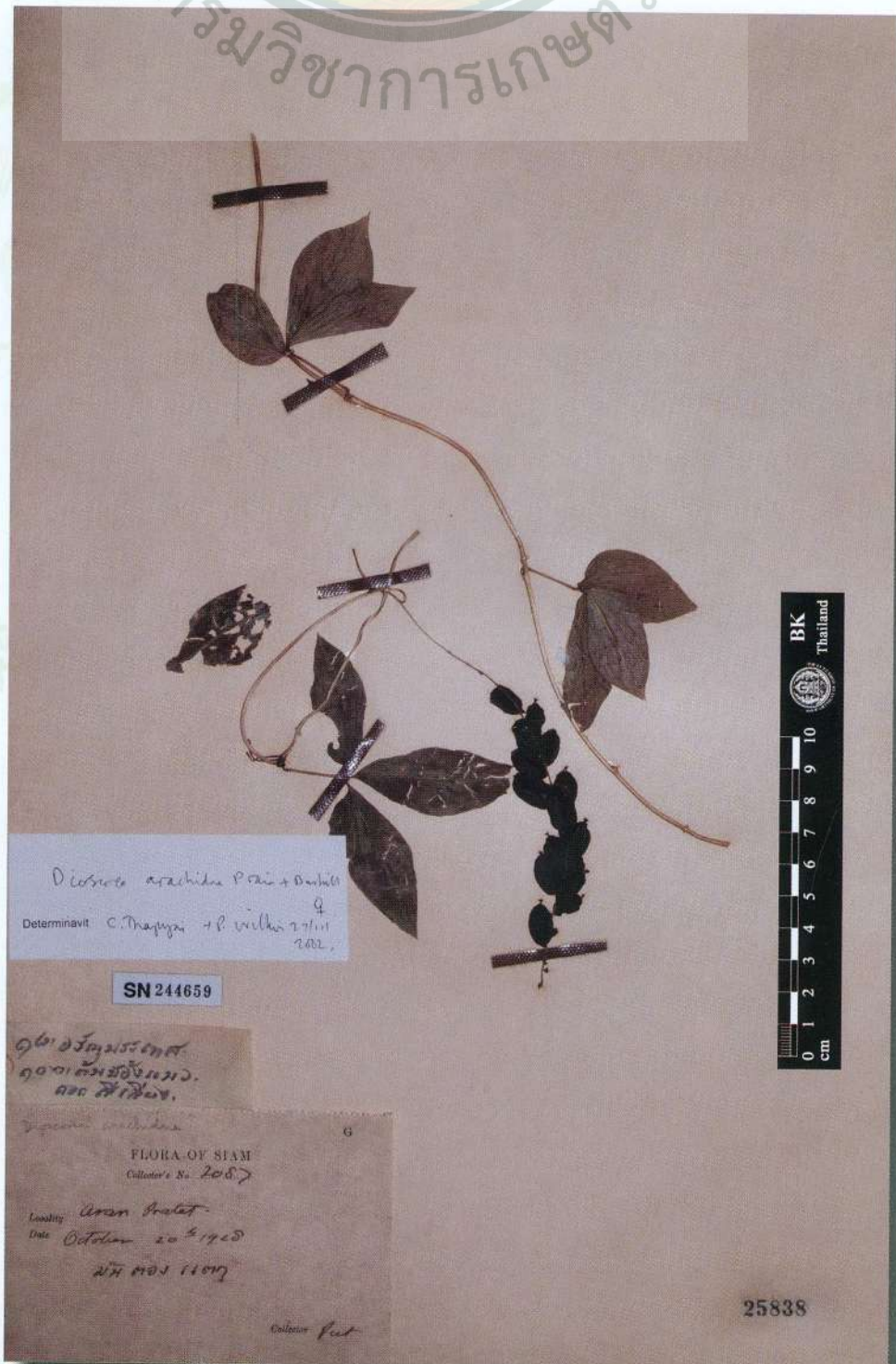

Botanical Name: *Dioscorea hispida* Dennst.

var. *neo-scaphoides* Prain & Burkill

Family: DIOSCOREACEAE

BK: 25740

SN: 257837

Location: Chiangmai

Altitude: c. 300 m.

Date: August 25, 1921

Local Name: -

Notes: Climbing on undergrowth in deciduous forest.

Collector: A.F.G. Kerr 5650



Botanical Name: *Dioscorea inopinata* Prain & Burkill

Family: DIOSCOREACEAE

BK: 25812

SN: 257838

Location: Sam Roi Yawt, Prachuap

Altitude: Under 50 m.

Date: July 13, 1926

Local Name: Man nok

Notes: Climbing on bushes in evergreen; rocky limestone hill.

Collector: A.F.G. Kerr 10978

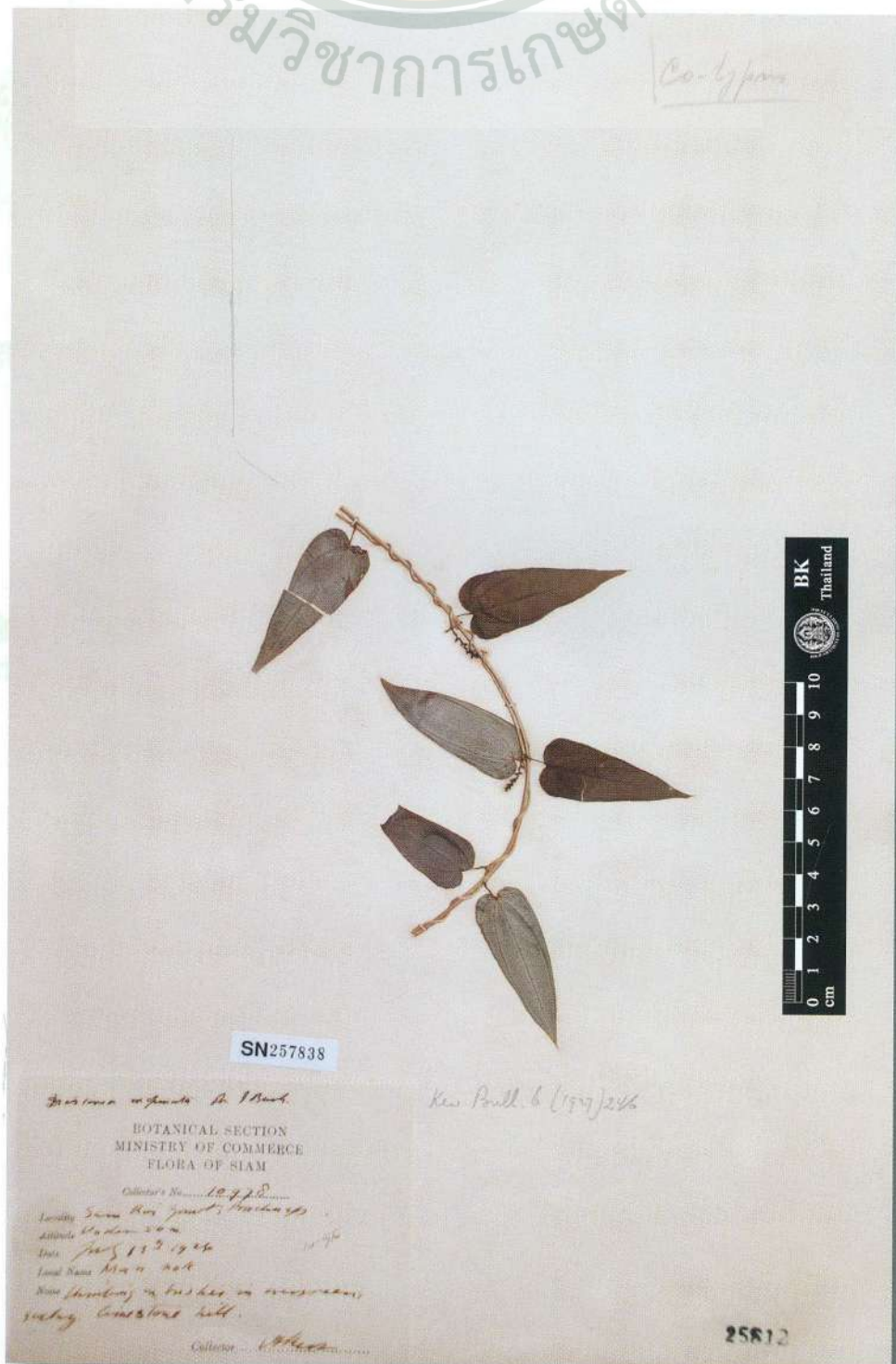

Botanical Name: *Dioscorea kratika* Prain & Burkill

Family: DIOSCOREACEAE

BK: 25771

SN: 257839

Location: Baw Rai, Krat

Altitude: c. 50 m.

Date: November 28, 1924

Local Name: Man dong (มันดง)

Notes: Climbing on bushes in evergreen forest.

Collector: A.F.G. Kerr 9453

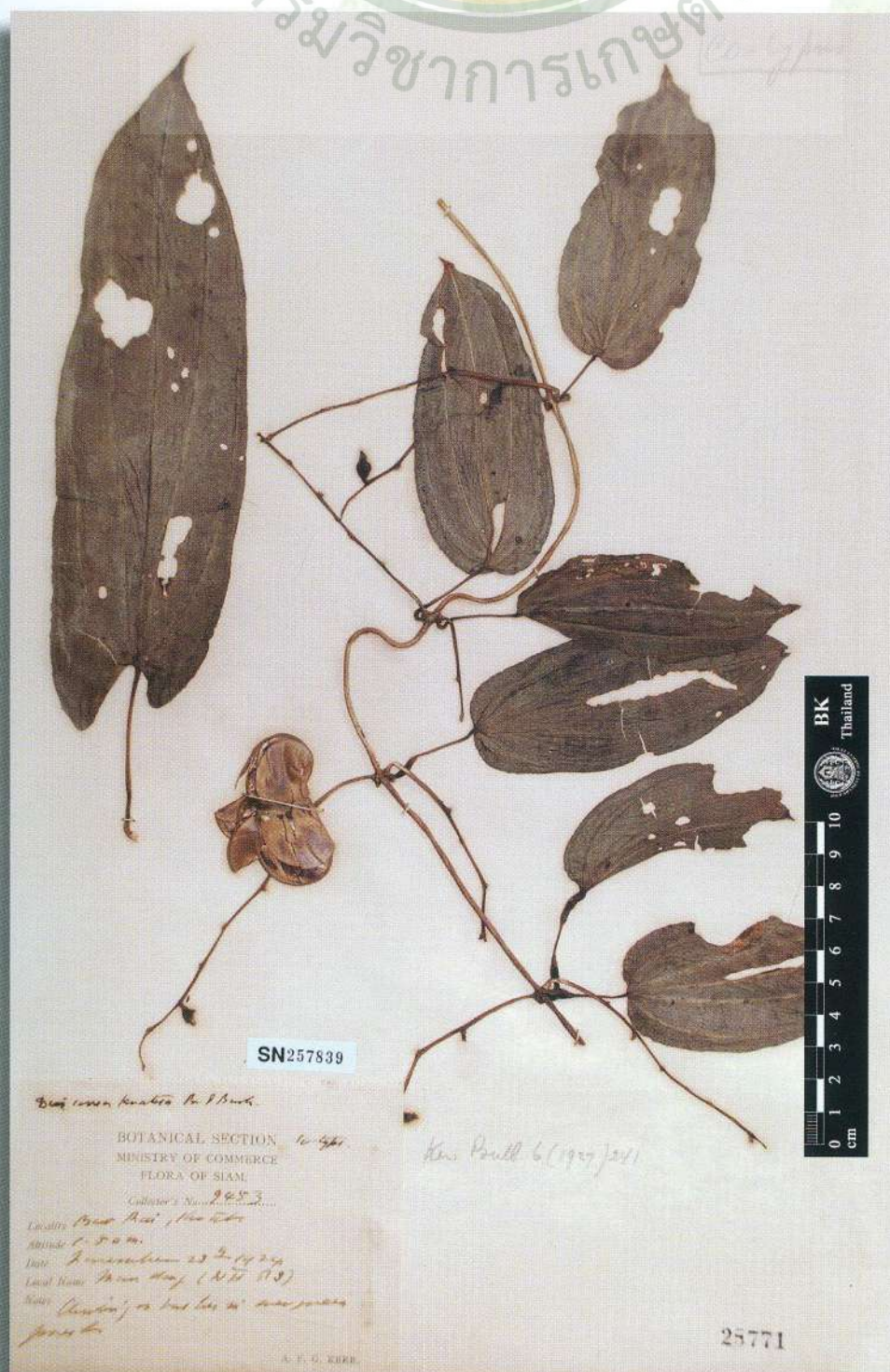

Botanical Name: *Dioscorea oryzetorum* Prain & Burkill

var. *angustifolia* Prain & Burkill

Family: DIOSCOREACEAE

BK: 25821

SN: 244816

Location: Bangkok

Altitude: -

Date: November 2, 1924

Local Name: -

Notes: Growing close to 9352 (hedge row).

Collector: A.F.G. Kerr 9353

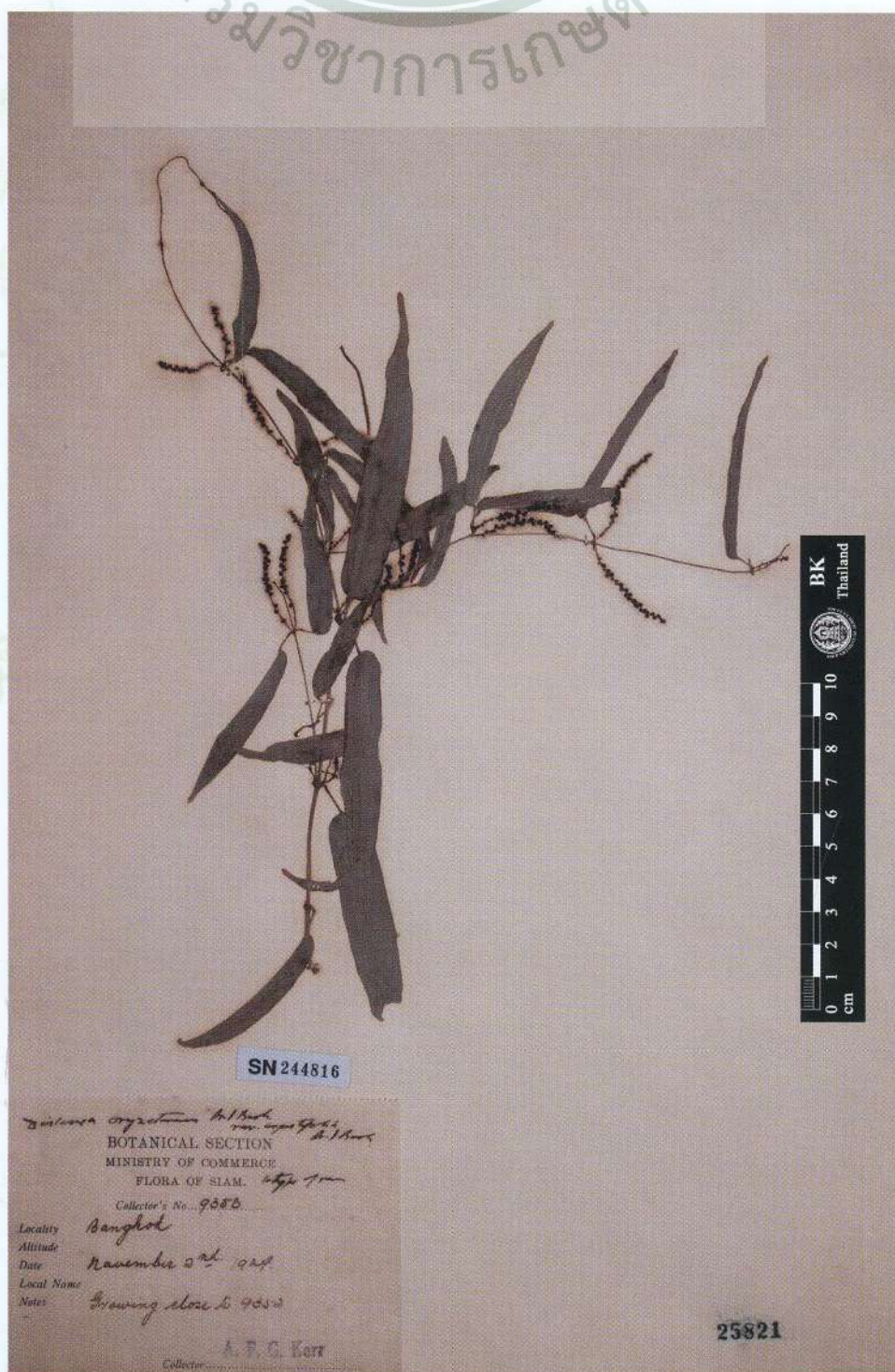

Botanical Name: *Dioscorea oryzetorum* Prain & Burkill

var. *latifolia* Prain & Burkill

Family: DIOSCOREACEAE

BK: 25827

SN: 244812

Location: Sriracha

Altitude: -

Date: September 26, 1923

Local Name: Mun Doang

Notes: Wild yam—largest in size, Dug up in November. Eaten steamed, like tapeoca which the tubers resemble.

Collector: Mrs. Collins 984

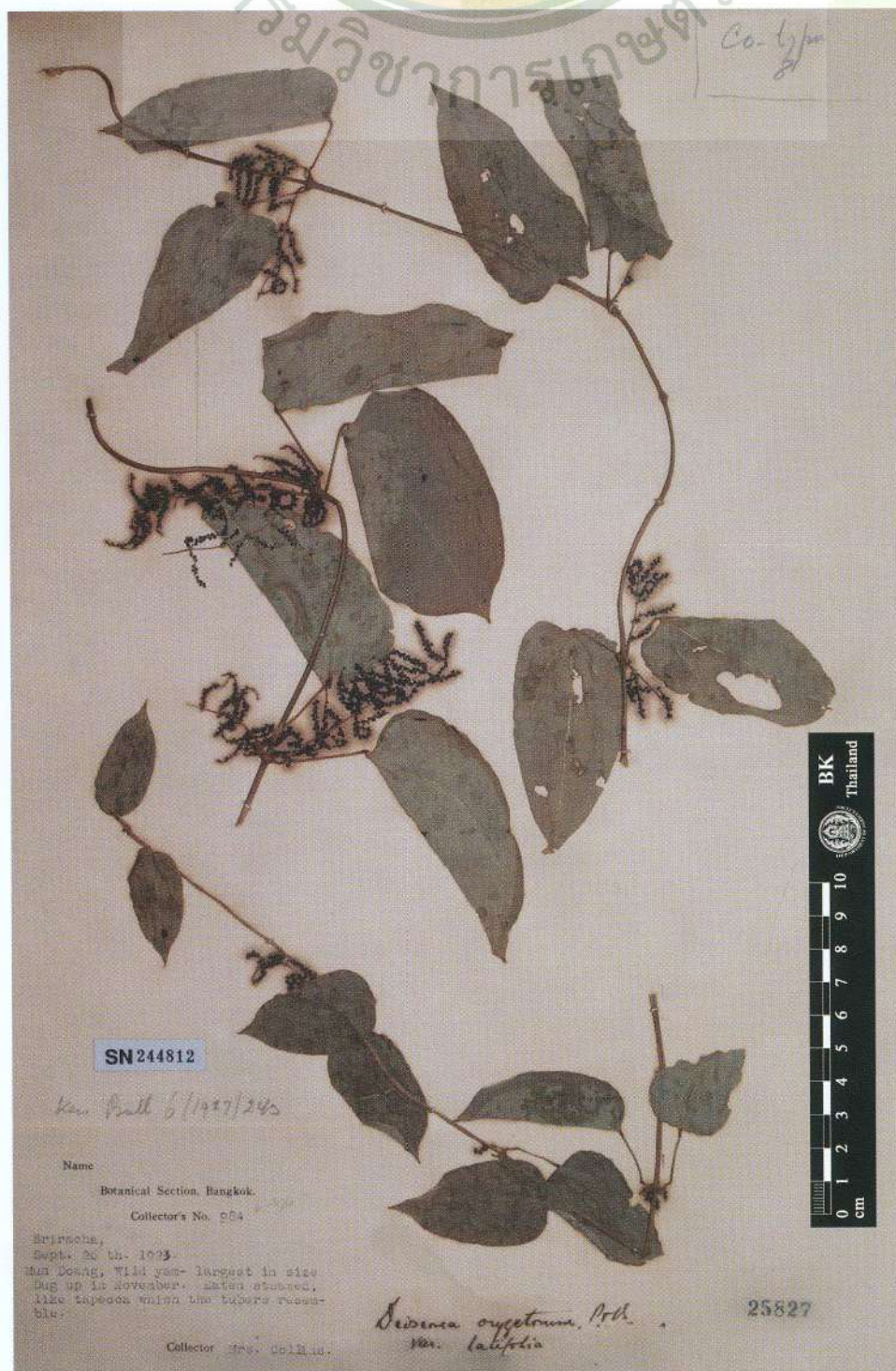

Botanical Name: *Dioscorea oryzetorum* Prain & Burkill

var. *mediifolia* Prain & Burkill

Family: DIOSCOREACEAE

BK: 25824

SN: 244813

Location: Bangkok

Altitude: -

Date: November 2, 1924

Local Name: Man nok (มันนกก)

Notes: Climbing in hedge row.

Collector: A.F.G. Kerr 9352

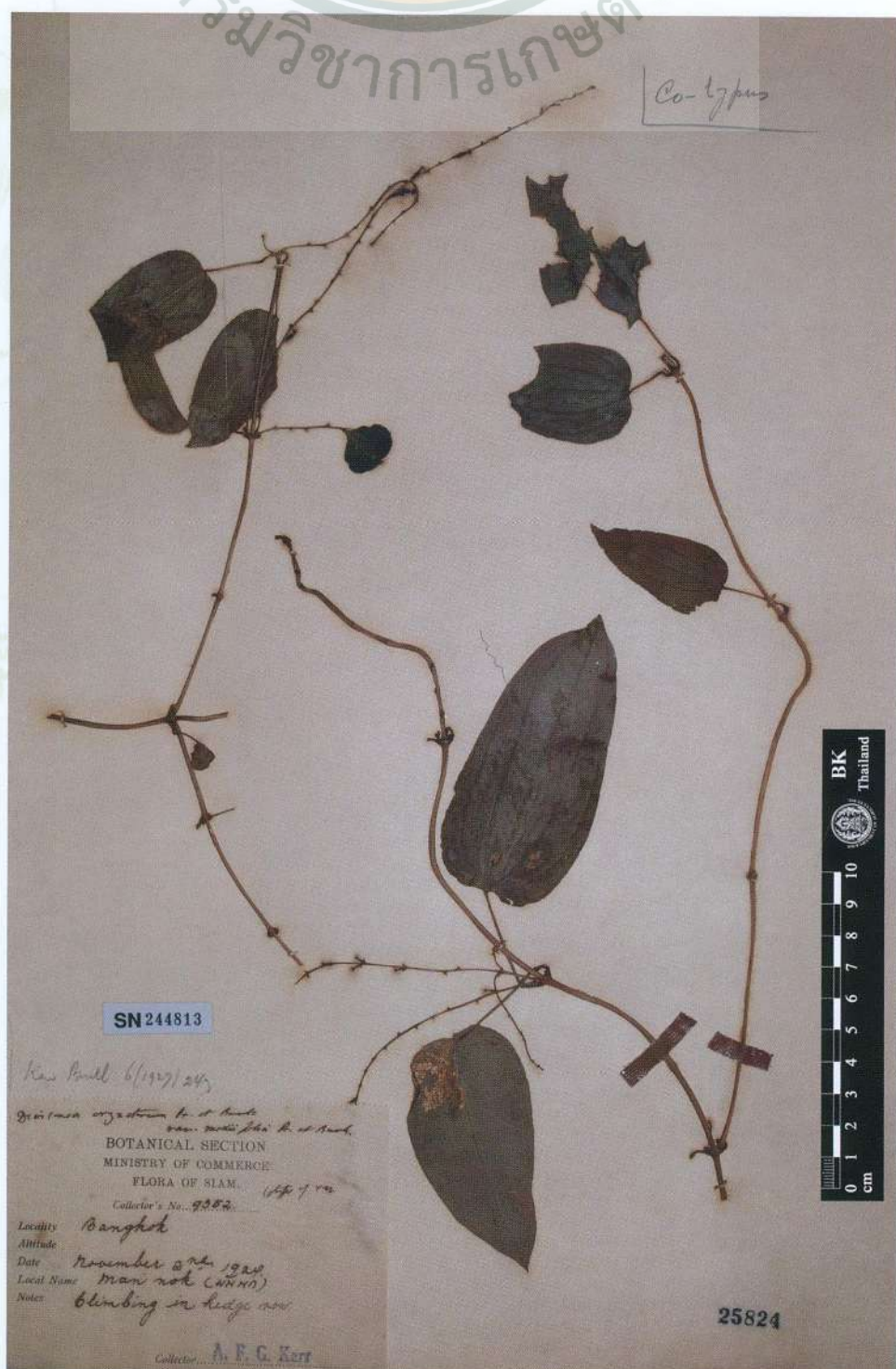

Botanical Name: *Dioscorea paradoxa* Prain & Burkill

Family: DIOSCOREACEAE

BK: 25814

SN: 257840

Location: Hin Lap, Saraburi

Altitude: c. 100 m.

Date: September 3, 1924

Local Name: -

Notes: Very common climbing over bushes on rocky limestone hill.

Collector: A.F.G. Kerr 9132

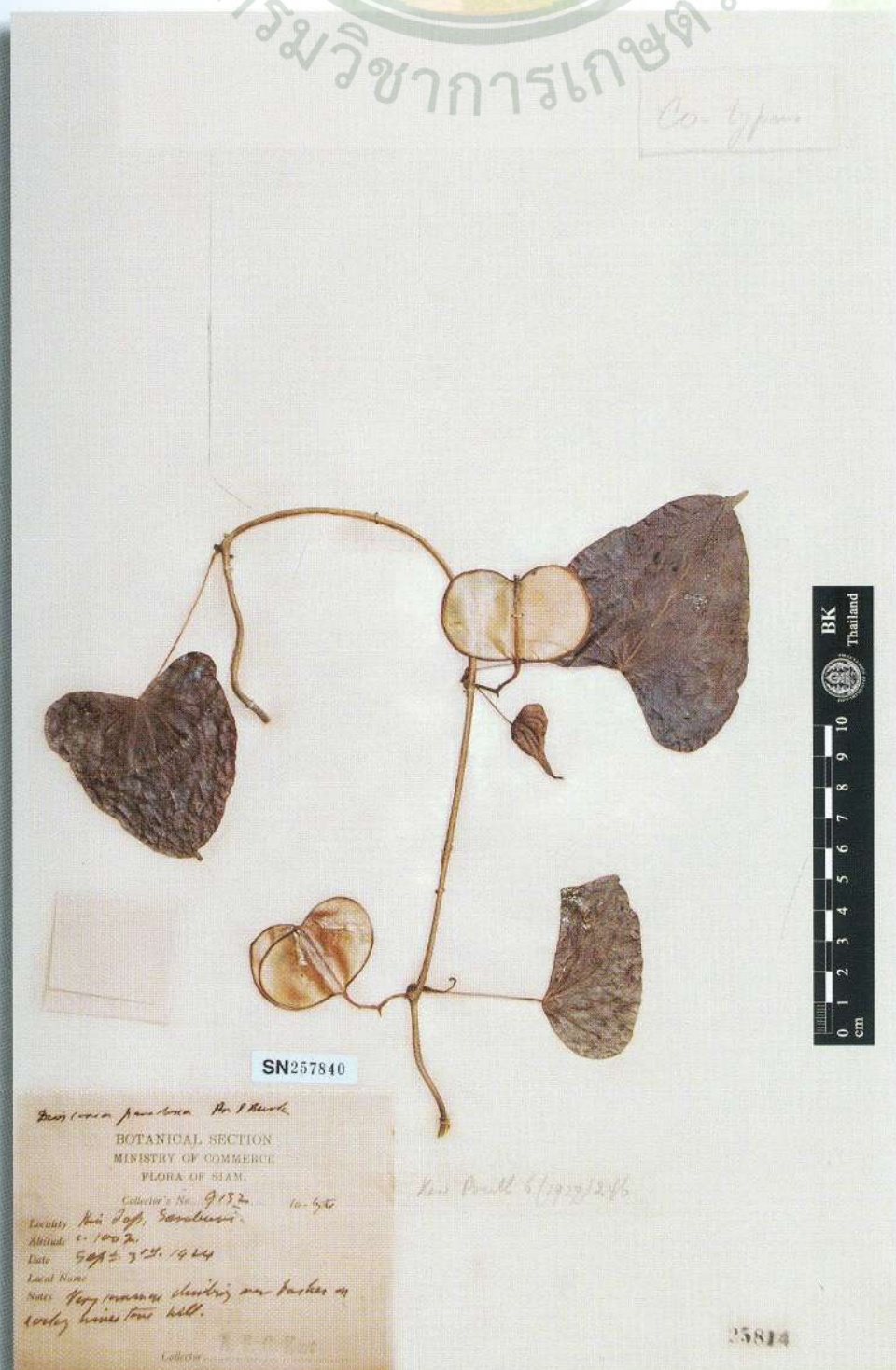

Botanical Name: *Dioscorea pseudo-nitens* Prain & Burkill

Family: DIOSCOREACEAE

BK: 25766

SN: 257841

Location: Me Chem, Chiangmai

Altitude: c. 1000 m.

Date: July 15, 1922

Local Name: -

Notes: In open evergreen forest; climbing on low herbage.

Collector: A.F.G. Kerr 6279

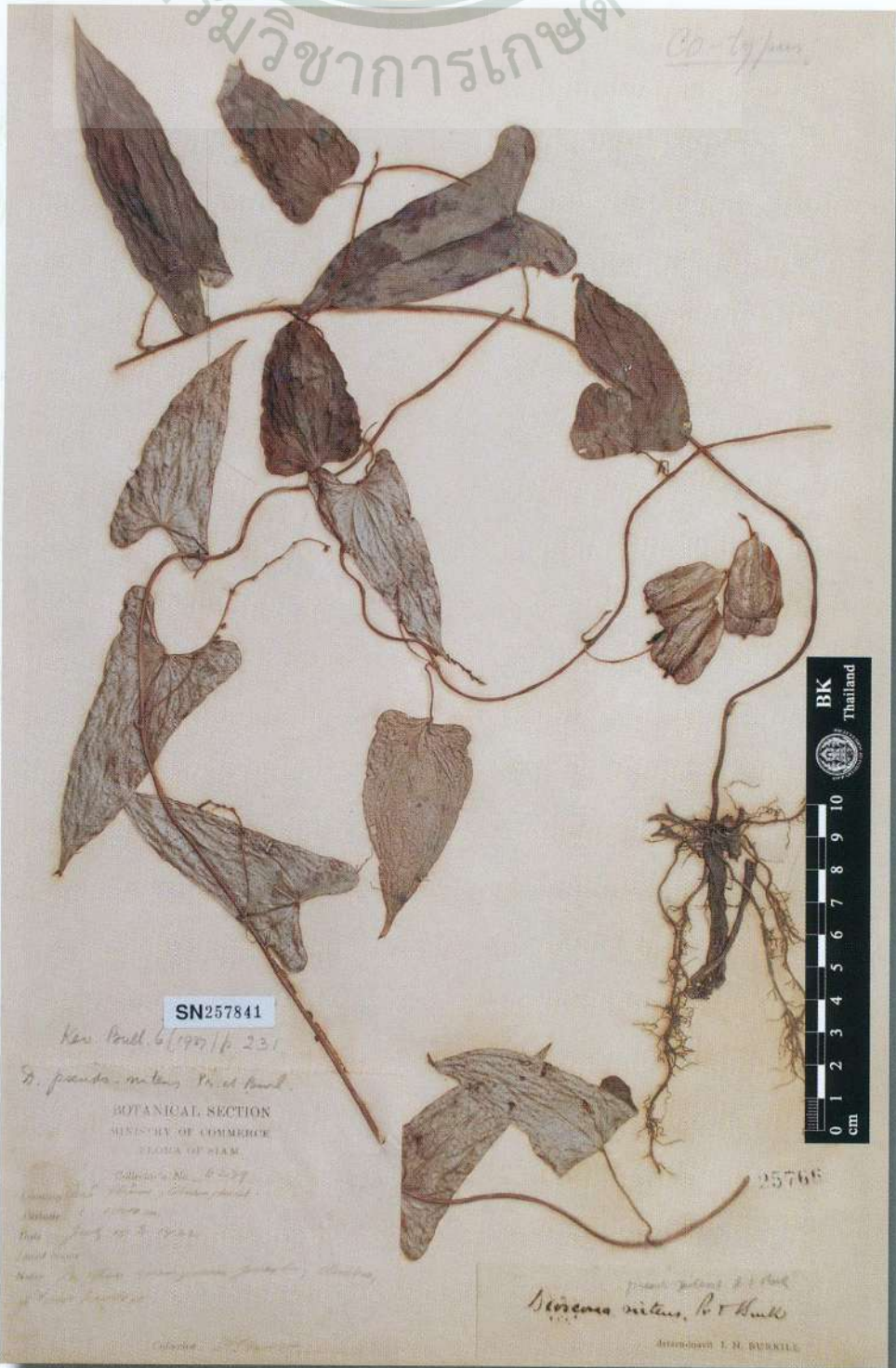

Botanical Name: *Dioscorea pseudo-tomentosa* Prain & Burkill

Family: DIOSCOREACEAE

BK: 25768

SN: 257842

Location: Kao Sisiat A, Muak Lek, Saraburi

Altitude: -

Date: July 15, 1925

Local Name: -

Notes: Climber.

Collector: Nai Noe 102



Kao Sisiat A, Muak Lek, Saraburi

SN257842

BOTANICAL SECTION
MINISTRY OF COMMERCE
FLORA OF SIAM

Collector's No. 102

Locality Kao Sisiat A, Muak Lek, Saraburi

Altitude

Date July 15th 1925

Local Name

Notes Climber

Collector Nai Noe

25768

Botanical Name: *Dioscorea stemonoides* Prain & Burkill

Family: DIOSCOREACEAE

BK: 25776

SN: 257843

Location: Kao Sisiat A, Chan Tuk, Korat

Altitude: c. 400 m.

Date: September 1, 1924

Local Name: -

Notes: Climbing over bushes on limestone rocks

Collector: A.F.G. Kerr 9098

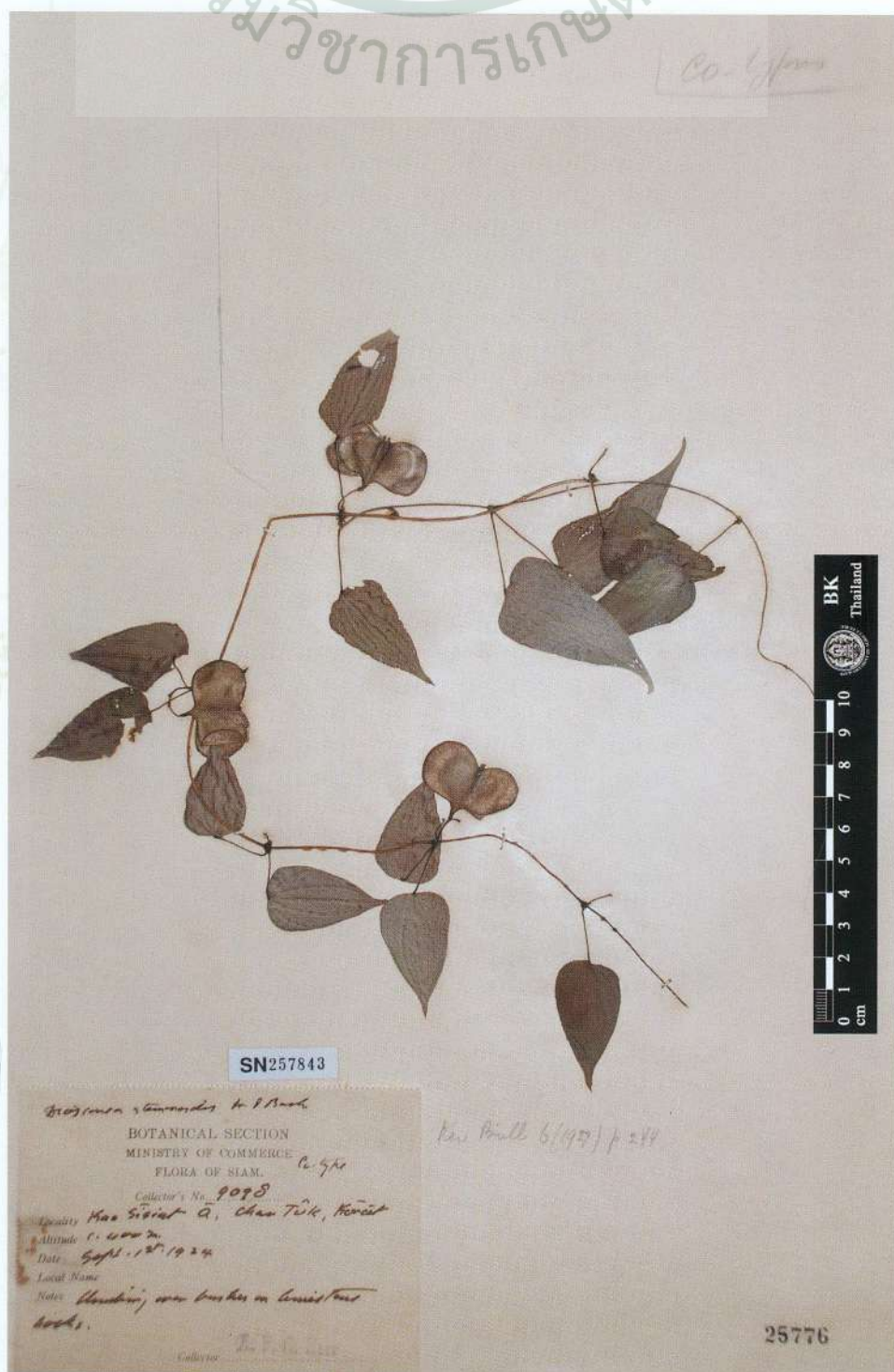

Botanical Name: *Scabiosa siamensis* Craib

Family: DIPSACACEAE

BK: 13153

SN: 222516

Location: Doi Chiengdao

Altitude: -

Date: October 19, 1926

Local Name: -

Notes: Flowers white; on rocks.

Collector: Put 411

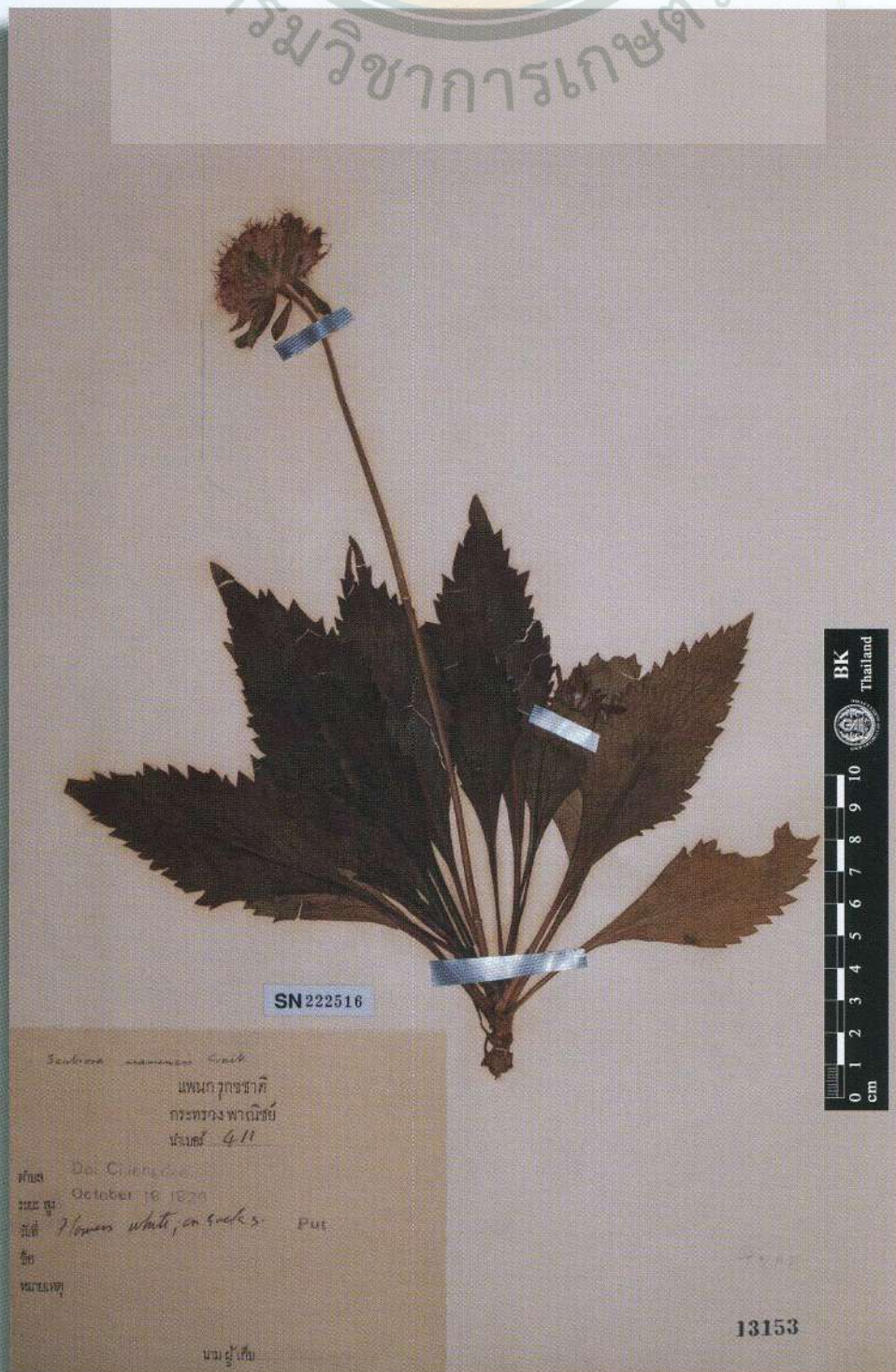

Botanical Name: *Vatica diospyroides* Symington

Family: DIPTEROCARPACEAE

BK: 2425

SN: 204214

Location: Bangkok

Altitude: -

Date: July 19, 1931

Local Name: Chan Kapaw

Notes: Tree; cultivated for its fragrant flowers.

Collector: A.F.G. Kerr 20546



Botanical Name: *Diospyros bambuseti* Fletcher

Family: EBENACEAE

BK: 14493

SN: 257845

Location: Aranya, Krabin

Altitude: Under 50 m.

Date: May 12, 1930

Local Name: -

Notes: Tree c. 20 m. high; trunk fluted below; flowers white; bamboo forest.

Collector: A.F.G. Kerr 19325



Botanical Name: *Diospyros betongensis* Fletcher

Family: EBENACEAE

BK: 14496

SN: 257870

Location: Betong, Pattani

Altitude: c. 400 m.

Date: August 26, 1923

Local Name: -

Notes: Slender tree c. 5 m. high; evergreen forest.

Collector: A.F.G. Kerr 7673



Botanical Name: *Diospyros brachiata* King & Gamble var. *lanceolata* Fletcher

Family: EBENACEAE

BK: 14498

SN: 257846

Location: Kamala, Phuket

Altitude: c. 50 m.

Date: March 10, 1929

Local Name: -

Notes: Tree c. 8 m. high; in scrub.

Collector: A.F.G. Kerr 17412



Botanical Name: *Diospyros bracteata* Fletcher

Family: EBENACEAE

BK: 14503

SN: 257847

Location: Kantararom, Kukan

Altitude: c. 100 m.

Date: January 21, 1924

Local Name: -

Notes: Tree c. 7 m. high; flowers white; open scrub.

Collector: A.F.G. Kerr 8326



Botanical Name: *Diospyros coetanea* Fletcher

Family: EBENACEAE

BK: 14524

SN: 224981

Location: Hue Pong Dan, Me Hawng Sawn

Altitude: c. 400 m.

Date: May 17, 1921

Local Name: -

Notes: Tree about 20 m. high; mixed forest most of material picked up from ground beneath two trees.

Collector: A.F.G. Kerr 5466



Botanical Name: *Diospyros defectrix* Fletcher

Family: EBENACEAE

BK: -

SN: 257849

Location: Kaw Tao, Surat

Altitude: Under 5 m.

Date: April 12, 1927

Local Name: -

Notes: Shrub c. 3 m. high; flowers white; evergreen forest.

Collector: A.F.G. Kerr 12677

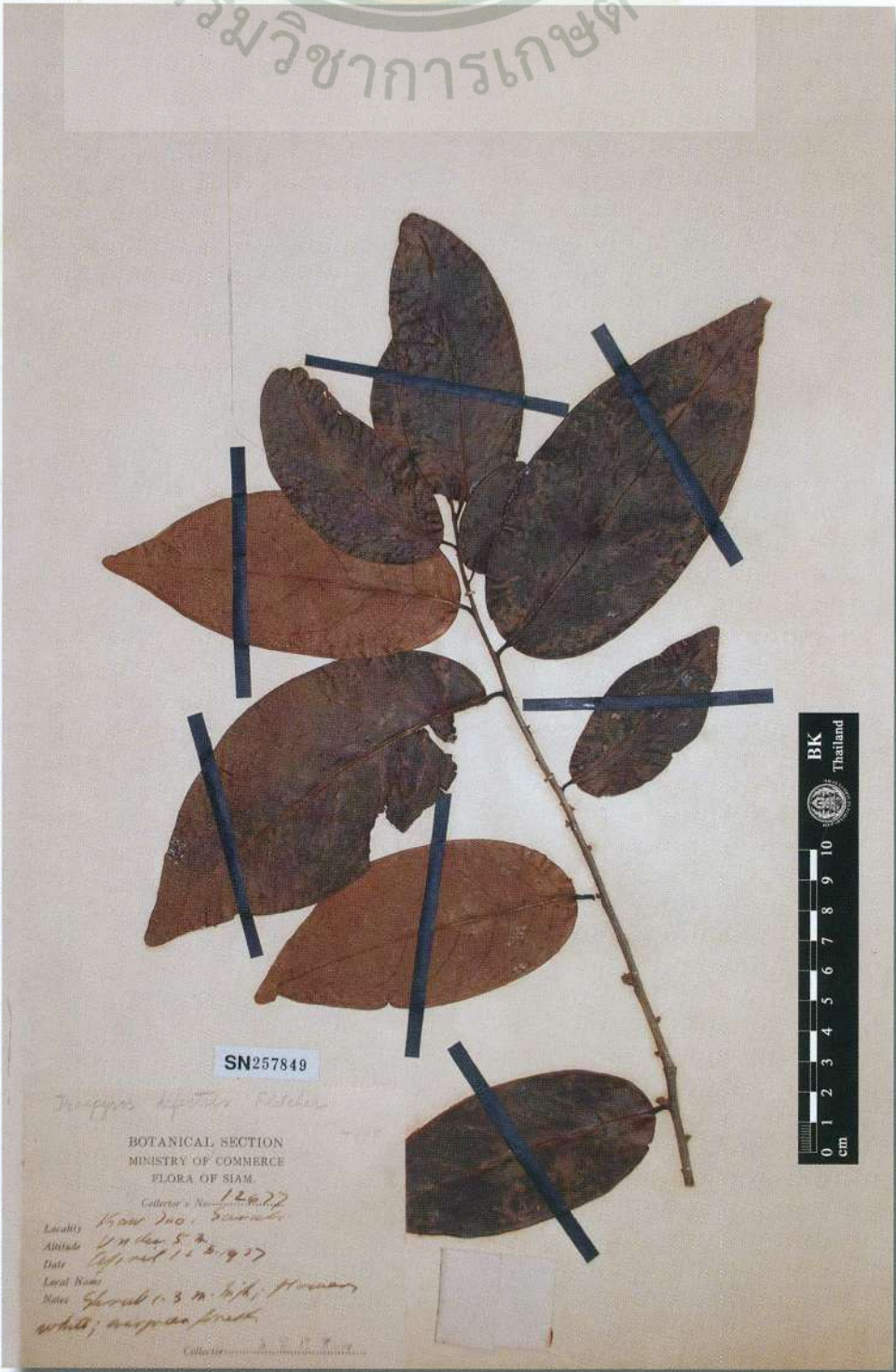

Botanical Name: *Diospyros fulvo-pilosa* Fletcher

Family: EBENACEAE

BK: 14590

SN: 257850

Location: Ban Ton, Satul

Altitude: c. 50 m.

Date: March 10, 1928

Local Name: -

Notes: Tree c. 6 m. high; by stream in evergreen forest.

Collector: A.F.G. Kerr 14426



Botanical Name: *Diospyros scalariformis* Fletcher

Family: EBENACEAE

BK: 14708

SN: 257851

Location: Sawng Pi Nawng, Surat

Altitude: c. 200 m.

Date: March 20, 1927

Local Name: -

Notes: Tree c. 20 m. high; flowers white; evergreen forest.

Collector: A.F.G. Kerr 12393

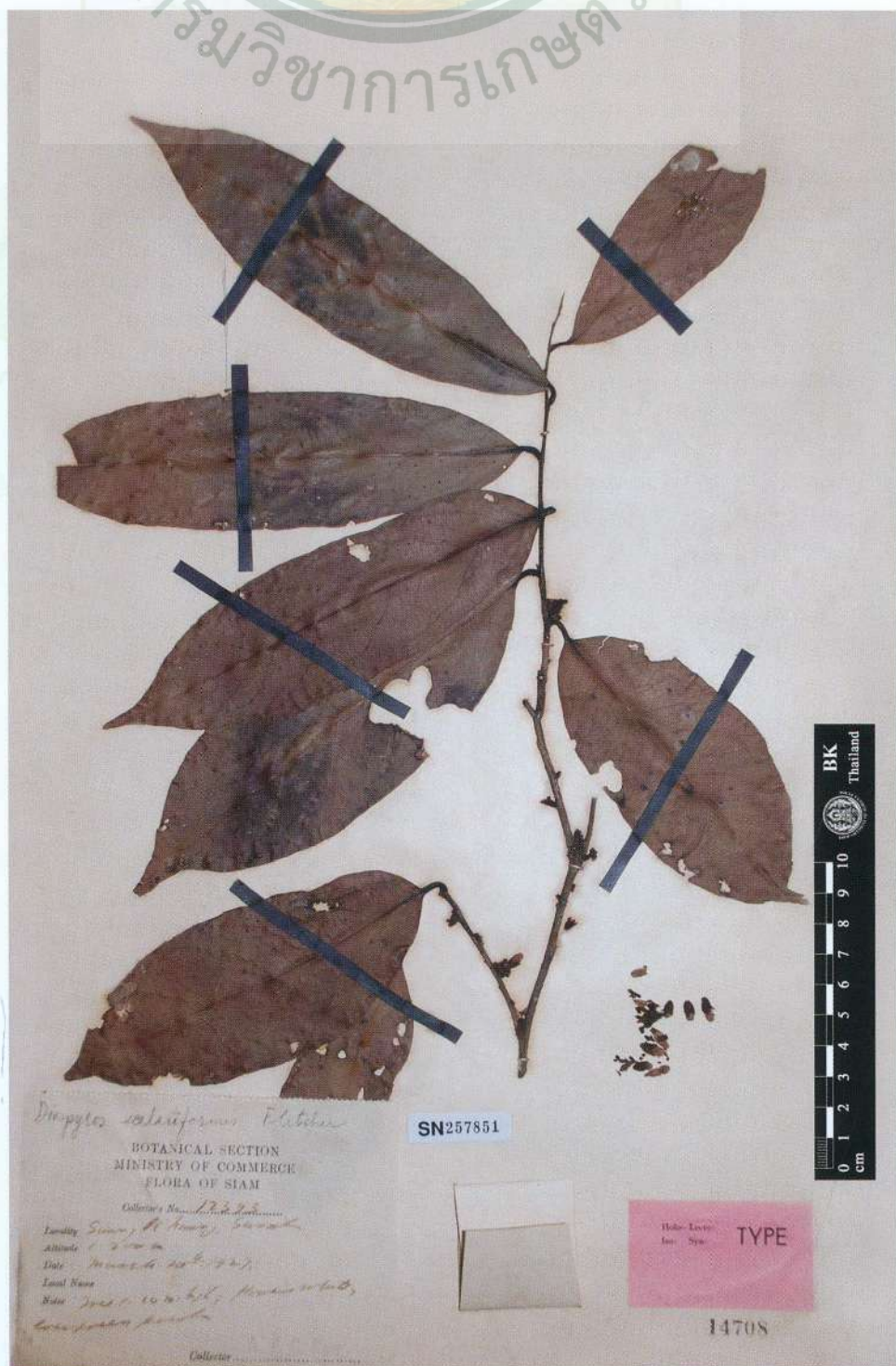

Botanical Name: *Diospyros trianthos* C. Phengkhilai

Family: EBENACEAE

BK: 14776

SN: 257852

Location: Tambon Kao Panom, Krabi

Altitude: c. 200 m.

Date: April 1, 1930

Local Name: -

Notes: Lofty tree c. 35 m. high; evergreen forest; branch picked up beneath.

Collector: A.F.G. Kerr 18810



Botanical Name: *Diospyros winitii* Fletcher

Family: EBENACEAE

BK: 14759

SN: 225324

Location: Nakawn Tai

Altitude: c. 200 m.

Date: April 17, 1922

Local Name: -

Notes: Tree about 18 m. high; flowers white; evergreen forest.

Collector: A.F.G. Kerr 5859



Botanical Name: *Elaeocarpus lacei* Craib

Family: ELAEocarpaceae

BK: 3488

SN: 257853

Location: Me Chem, Chiangmai

Altitude: c. 600 m.

Date: May 10, 1921

Local Name: -

Notes: Shrub about 3 m. high; petals white, sepals pink; edge of stream.

Collector: A.F.G. Kerr 5412



Botanical Name: *Sloanea kerrii* Craib

Family: ELAEocarpaceae

BK: 3476

SN: 257854

Location: Pu Lom Lo, Dan Sai

Altitude: c. 1000 m.

Date: April 9, 1922

Local Name: -

Notes: Tree about 15 m. high; evergreen by stream.

Collector: A.F.G. Kerr 5789

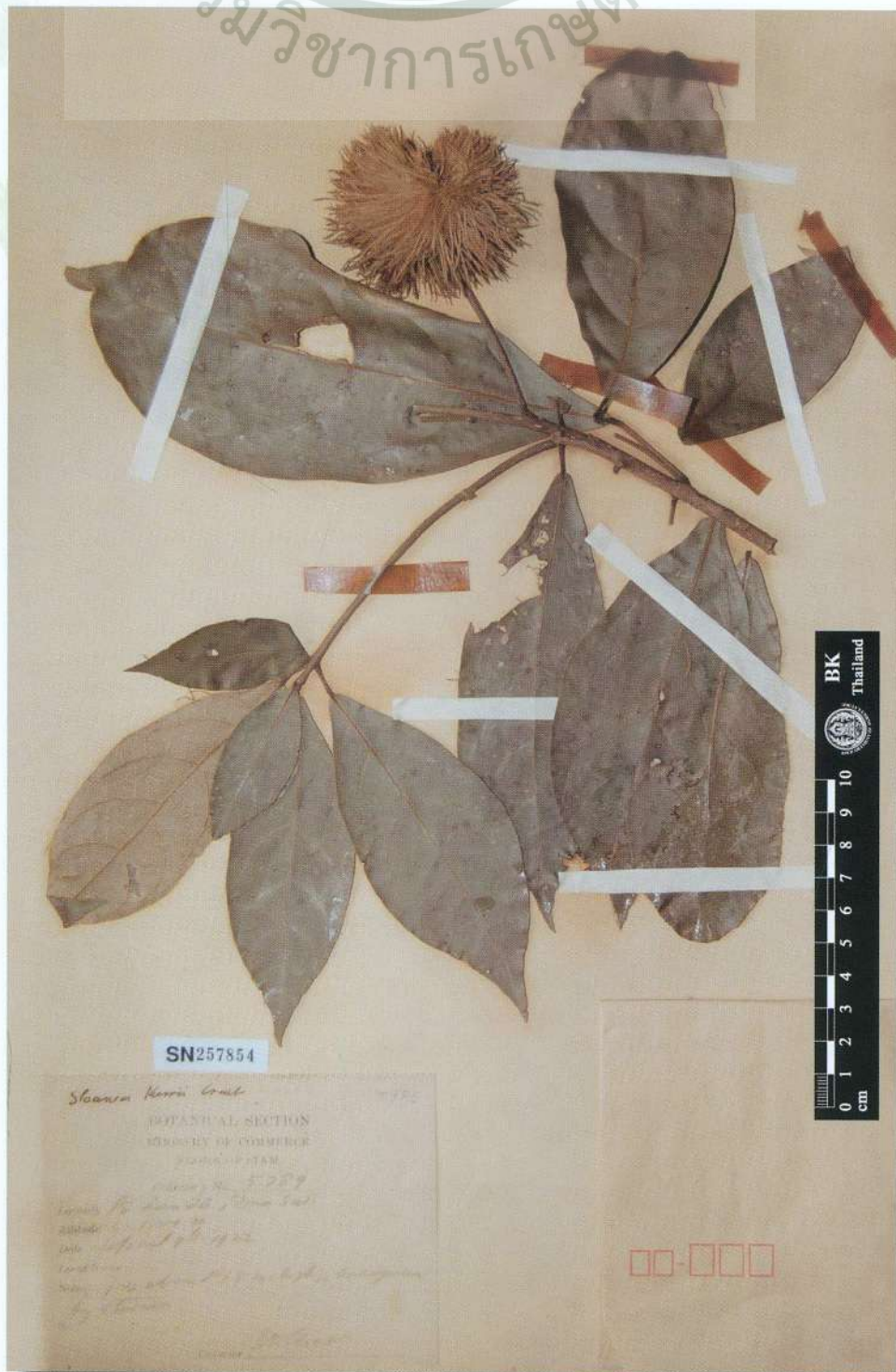

Botanical Name: *Diplycosia epiphytica* Fletcher

Family: ERICACEAE

BK: 13850

SN: 257855

Location: Kao Nawng, Surat

Altitude: 1100-1200 m.

Date: August 10, 1927

Local Name: -

Notes: Epiphytic shrub; flowers pinkish; evergreen forest.

Collector: A.F.G. Kerr 13272



Botanical Name: *Rhododendron taiense* Hutch.

Family: ERICACEAE

BK: 13876

SN: 257856

Location: Kao Luang, N. Sritamarat

Altitude: c. 1400 m.

Date: April 30, 1928

Local Name: -

Notes: Tree c. 10 m. high; corolla white, with faint yellow patch at base of lower segment; evergreen forest.

Collector: A.F.G. Kerr 15512



Botanical Name: *Vaccinium apricum* Fletcher

Family: ERICACEAE

BK: 13906

SN: 257857

Location: Kao Ri Yai, Kanburi

Altitude: c. 1600 m.

Date: February 1, 1926

Local Name: -

Notes: Shrub to 3 m. high; flowers pinkish white; open grassy ground.

Collector: A.F.G. Kerr 10385



Botanical Name: *Vaccinium eberhardtii* P. Dop var. *pubescens* Fletcher

Family: ERICACEAE

BK: 13910

SN: 257859

Location: Kao Krading, Loi

Altitude: c. 1200 m.

Date: March 13, 1924

Local Name: -

Notes: Shrub c. 0.5 m. high; flowers white; open sandy ground.

Collector: A.F.G. Kerr 8729

กรมวิชาการเกษตร



SN257859

Vaccinium Eberhardtii P. Dop var. *pubescens* Fletcher

BOTANICAL SECTION
MINISTRY OF COMMERCE
FLORA OF SIAM.

Collector's No. ~~8729~~ 8729

Locality: Kao Krading, Loi

Altitude: c. 1200 m.

Date: March 13, 1924

Local Name:

Notes: Shrub c. 0.5 m. high; flowers white;

Open sandy ground

Collector: A.F.G. Kerr



1391

Botanical Name: *Vaccinium glabrum* Fletcher

Family: ERICACEAE

BK: 13924

SN: 223885

Location: Kao Kuap, Krat

Altitude: c. 600 m.

Date: December 24, 1929

Local Name: -

Notes: Small tree c. 6 m. high; flowers white; edge evergreen forest.

Collector: A.F.G. Kerr 17752

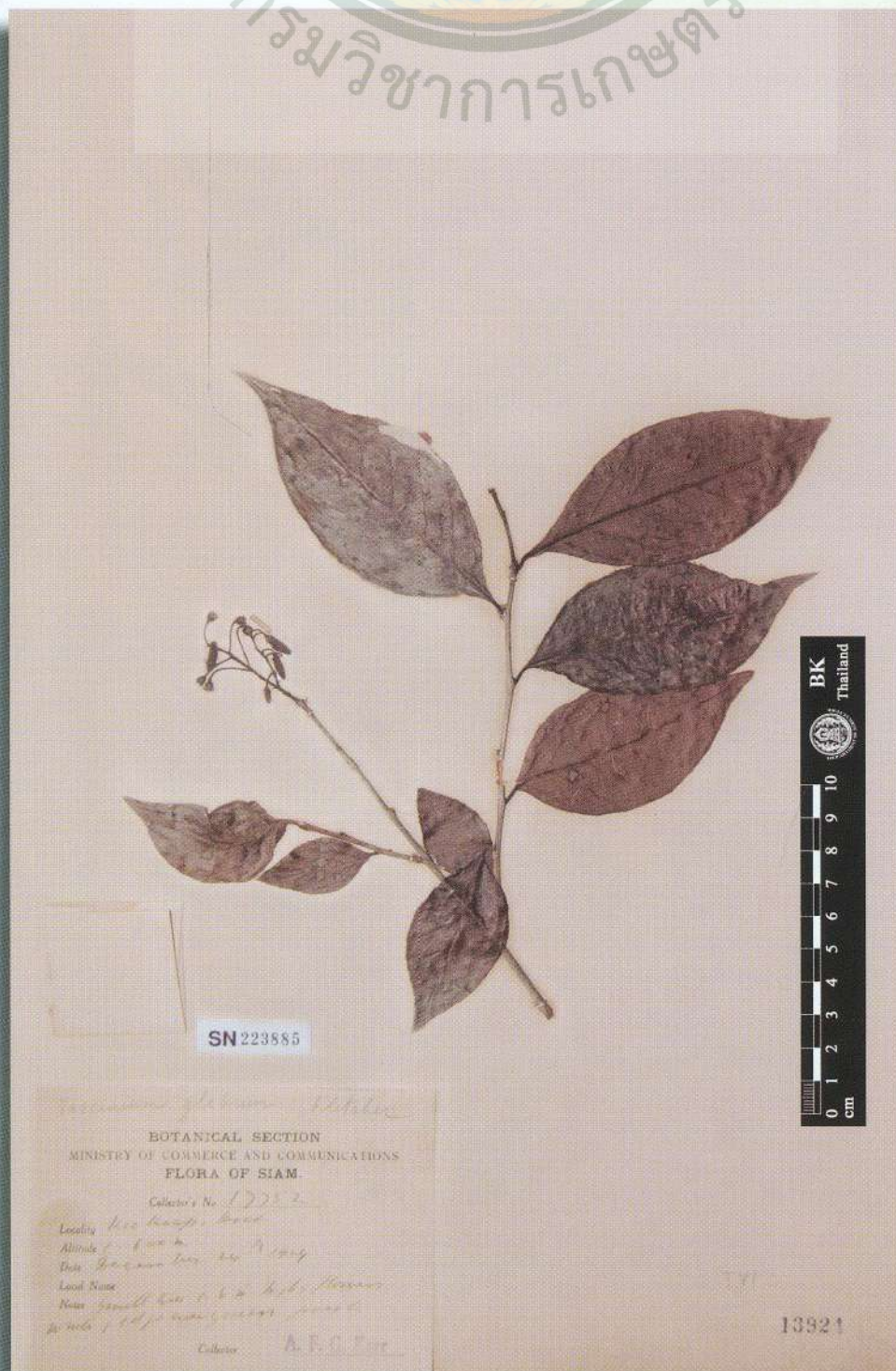

Botanical Name: *Vaccinium pauciflorum* Fletcher

Family: ERICACEAE

BK: 16306

SN: 257858

Location: Kao Soi Dao, Patalung

Altitude: c. 600 m.

Date: April 29, 1930

Local Name: -

Notes: Epiphytic; on trees in evergreen forest.

Collector: A.F.G. Kerr 19215

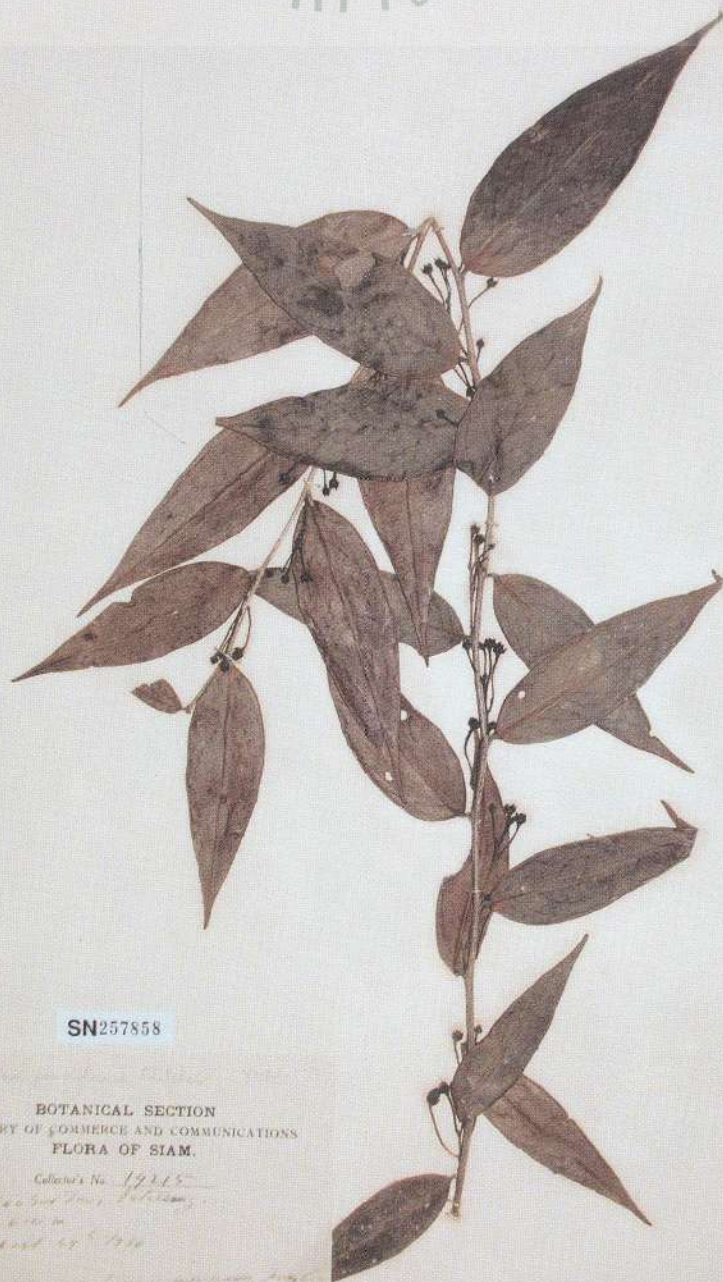

SN257858

BOTANICAL SECTION
MINISTRY OF COMMERCE AND COMMUNICATIONS
FLORA OF SIAM.

Collector's No. 19215

Locality: Kao Soi Dao, Patalung

Altitude: c. 600 m.

Date: April 29, 1930

Local Name:

Notes: Epiphytic; on trees in evergreen forest.

Collector: A. F. G. Kerr

16306



Botanical Name: *Vaccinium pedicellatum* Fletcher

Family: ERICACEAE

BK: 13927

SN: 257860

Location: Doi Ngao, Muang Chem

Altitude: c. 1300 m.

Date: May 12, 1921

Local Name: -

Notes: Tree about 8 m. high; flowers white; common along streams in evergreen.

Collector: A.F.G. Kerr 5428

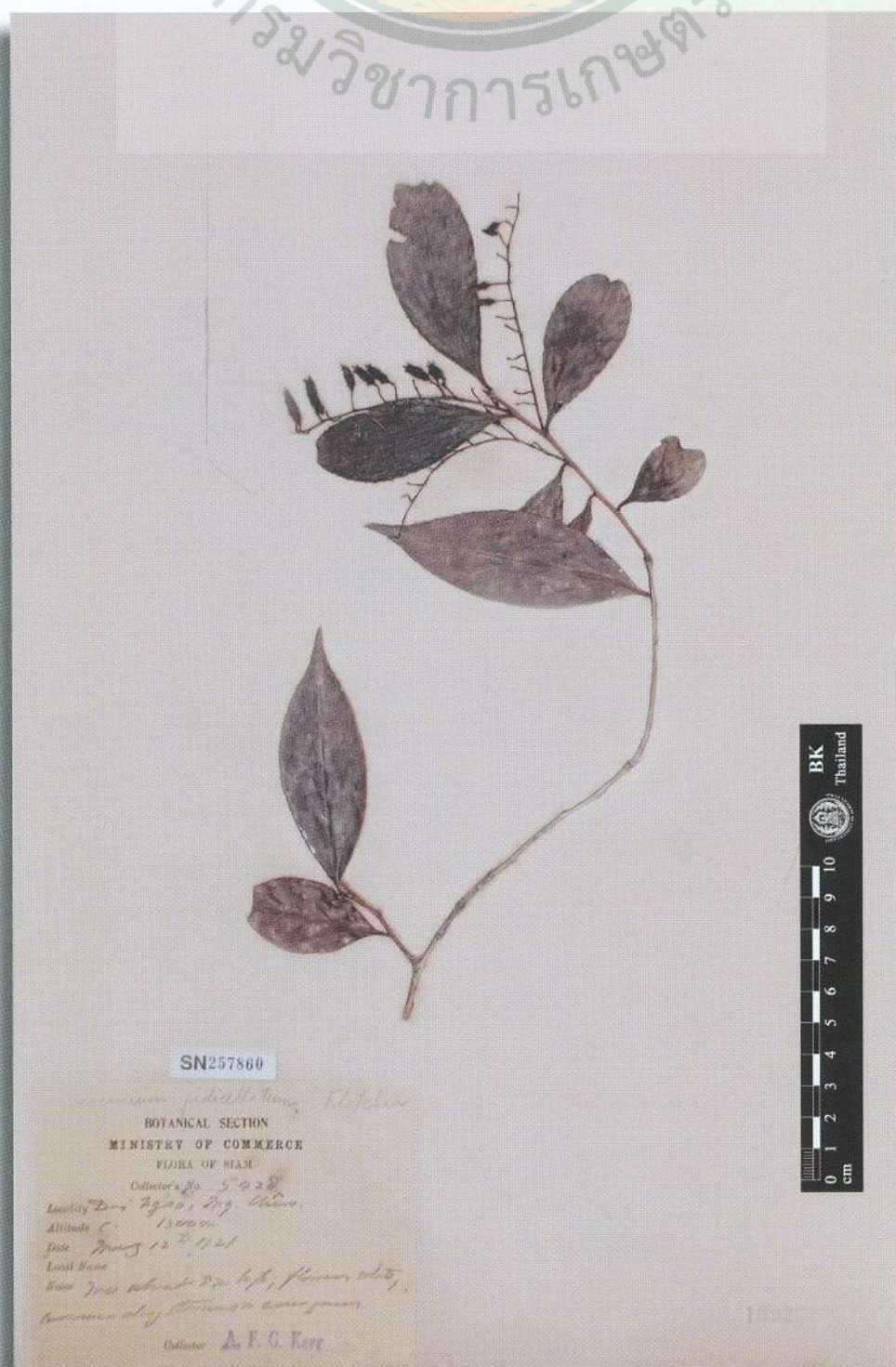

Botanical Name: *Vaccinium siamense* Fletcher

Family: ERICACEAE

BK: 13935

SN: 257861

Location: Klung, Chantabun

Altitude: Under 50 m.

Date: January 3, 1930

Local Name: -

Notes: Tree c. 6 m. high; flowers white; light evergreen forest.

Collector: A.F.G. Kerr 17947

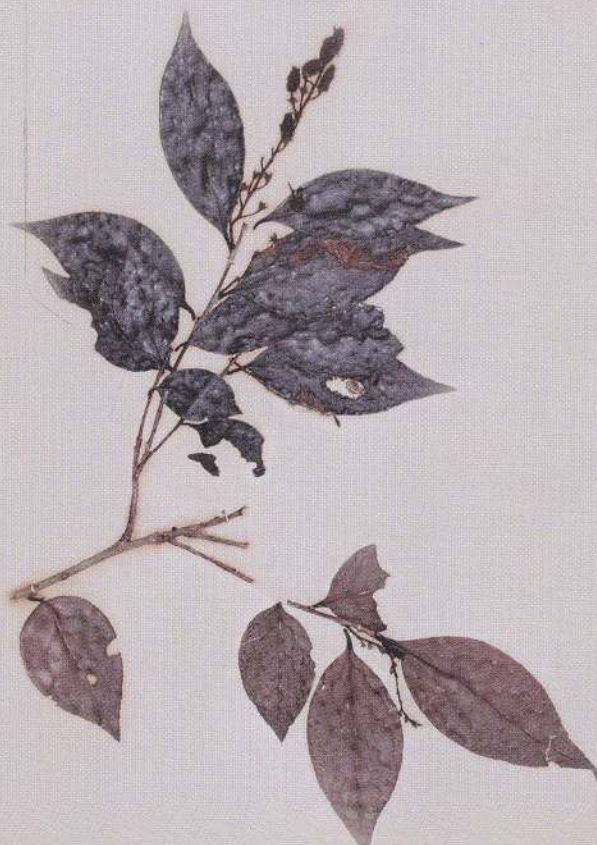

SN257861

Vaccinium siamense Fletcher
 BOTANICAL SECTION
 MINISTRY OF COMMERCE AND COMMUNICATIONS
 FLORA OF SIAM.
 Collector's No. 17947
 Locality: Chantabun, Chantabun
 Altitude: Under 50 m.
 Date: January 3, 1930
 Local Name:
 Notes: Tree c. 6 m. high; flowers white;
 light evergreen forest.

Collector: A.F.G. Kerr



13935

Botanical Name: *Vaccinium subobovatum* Fletcher

Family: ERICACEAE

BK: 13950

SN: 257862

Location: Kao Nawng, Surat

Altitude: c. 800 m.

Date: August 10, 1927

Local Name: -

Notes: Large tree c. 20 m. high; flowers white; evergreen forest.

Collector: A.F.G. Kerr 13290

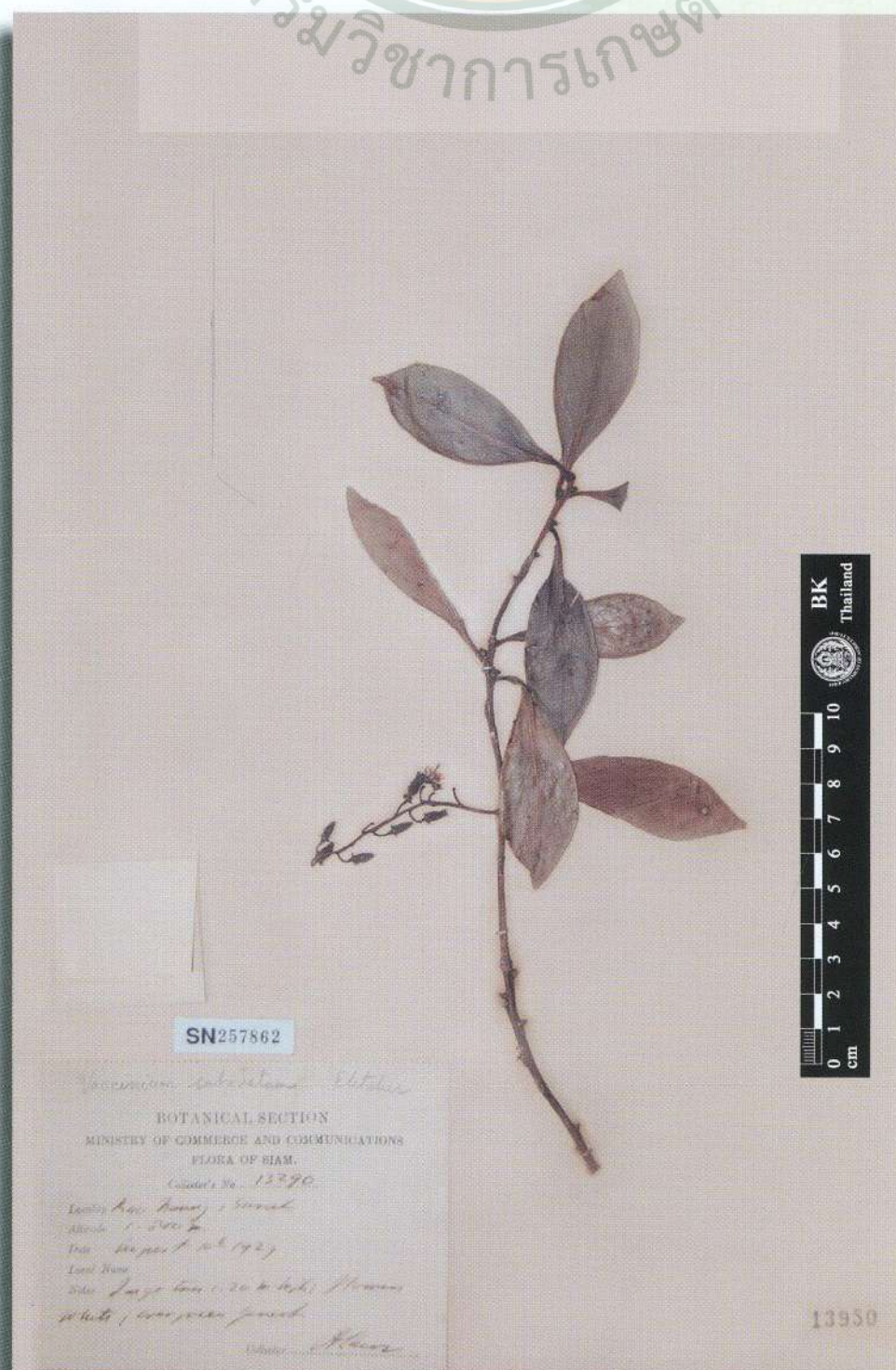

Botanical Name: *Erythroxylum oblanceolatum* Craib

Family: ERYTHROXYLACEAE

BK: 3597

SN: 257863

Location: Sangka, Surin

Altitude: c. 300 m.

Date: January 15, 1924

Local Name: Chum eng sek (จำเองเซก) (Khmer)

Notes: Shrub c. 1.5 m. high; open evergreen forest.

Collector: A.F.G. Kerr 8310



Botanical Name: *Polyosma adangensis* Craib

Family: ESCALLONIACEAE

BK: 8566

SN: 214150

Location: Adang, Satul

Altitude: c. 600 m.

Date: January 16, 1928

Local Name: -

Notes: Tree c. 7 m. high; flowers white; evergreen forest.

Collector: A.F.G. Kerr 14142



Botanical Name: *Polyosma arguta* Craib

Family: ESCALLONIACEAE

BK: 8567

SN: 257864

Location: Kaw Chang

Altitude: -

Date: June 5, 1925

Local Name: Yor Pa (ยอป่า)

Notes: Tree about 7 m. high: Growing on Kao Faimai Hill.

Collector: Rabil 7



Botanical Name: *Polyosma bracteolata* Craib

Family: ESCALLONIACEAE

BK: 8569

SN: 214152

Location: Kaw Samui, Surat

Altitude: c. 200 m.

Date: April 9, 1927

Local Name: -

Notes: Small tree c. 8 m. high; flowers white; evergreen forest.

Collector: A.F.G. Kerr 12561



Botanical Name: *Polyosma oblonga* Craib

Family: ESCALLONIACEAE

BK: 8577

SN: 257865

Location: Sichon, N. Sritamarat

Altitude: Under 50 m.

Date: May 11, 1928

Local Name: -

Notes: Tree c. 7 m. high; fruit purplish black; evergreen forest.

Collector: A.F.G. Kerr 15673



Botanical Name: *Actephila collinsae* Hunter

Family: EUPHORBIACEAE

BK: 21251

SN: 257866

Location: Petchburi

Altitude: 30 m.

Date: October, 1918

Local Name: Si Som (สี่สม)

Notes: -

Collector: Winit 552



Botanical Name: *Alchornea amentiflora* Airy Shaw

Family: EUPHORBIACEAE

BK: 22247

SN: 239384

Location: Lat Bua Kao, Korat

Altitude: -

Date: November 8, 1931

Local Name: สามพันตา

Notes: -

Collector: Put 4347



Botanical Name: *Bridelia colorata* Airy Shaw

Family: EUPHORBIACEAE

BK: 21186

SN: 257867

Location: Me Saloi, Lampang

Altitude: 350 m.

Date: October 28, 1925

Local Name: -

Notes: Shrub .5-1 m. high. Fl. & Fr. red. Moist mixed forest.

Collector: Winit 1487



Botanical Name: *Chorisandrachne diplosperma* Airy Shaw

Family: EUPHORBIACEAE

BK: 22771

SN: 257868

Location: Pak Tawan, Prachuap

Altitude: c. 20 m.

Date: July 30, 1931

Local Name: -

Notes: Small tree to 8 m. high; common in dry evergreen forest.

Collector: A.F.G. Kerr 20526 (cf. 20537)

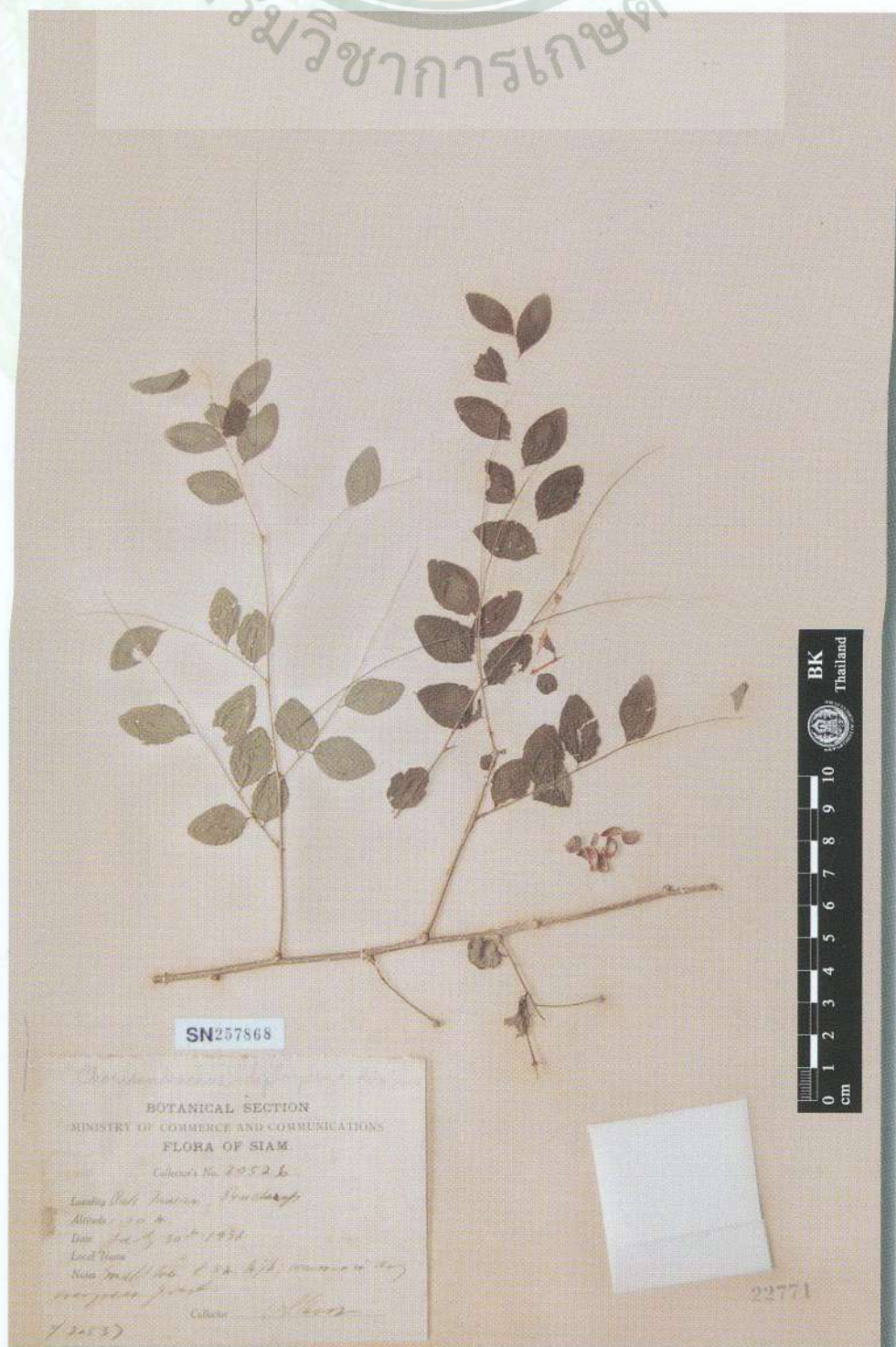

Botanical Name: *Claoxylon putii* Airy Shaw

Family: EUPHORBIACEAE

BK: 22896

SN: 257869

Location: Pang Tawn, Chiangmai

Altitude: -

Date: May 2, 1931

Local Name: -

Notes: เป็นต้น

Collector: Put 3860

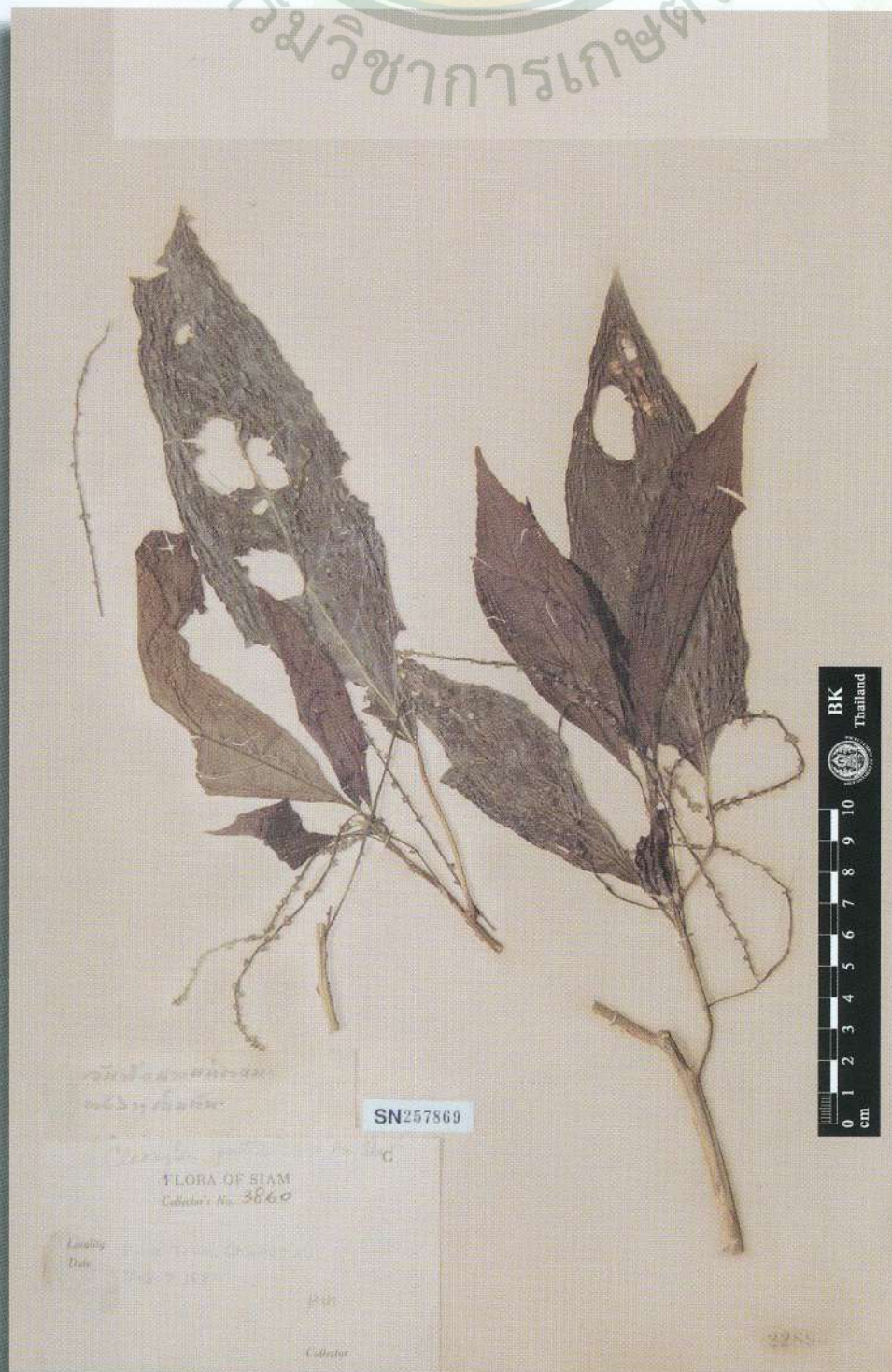

Botanical Name: *Croton colobocarpus* Airy Shaw

Family: EUPHORBIACEAE

BK: 22360

SN: 257879

Location: Wa Nawn, Sakon

Altitude: c. 200 m.

Date: February 17, 1924

Local Name: -

Notes: Common on open grassy ground.

Collector: A.F.G. Kerr 8479



Botanical Name: *Croton columnaris* Airy Shaw

Family: EUPHORBIACEAE

BK: 22291

SN: 257878

Location: Sawawn Kalok

Altitude: c. 100 m.

Date: April 26, 1922

Local Name: Pao Kam (เป้าคำ)

Notes: Shrub about 0.5 m. high; deciduous forest.

Collector: A.F.G. Kerr 5899

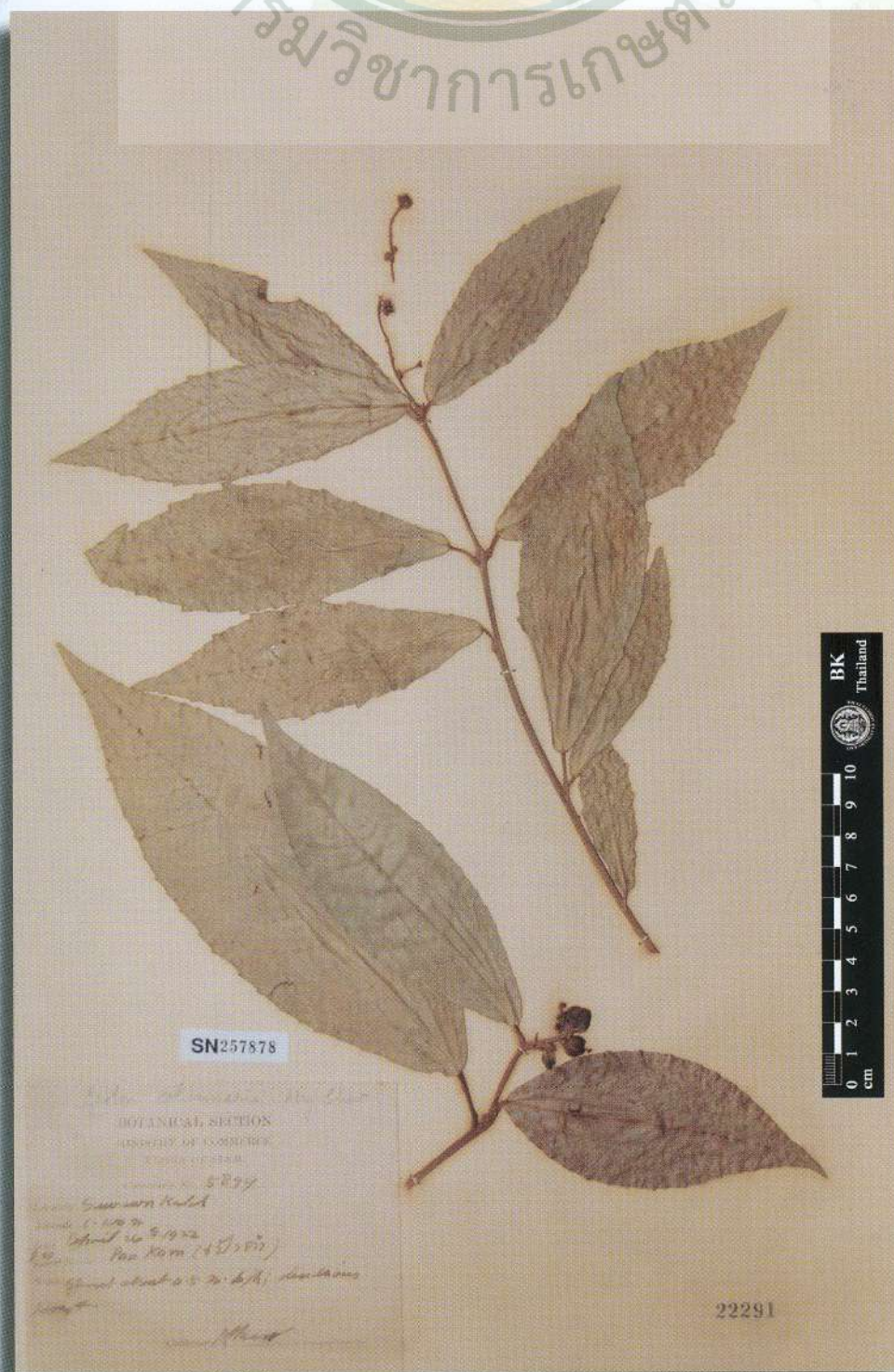

Botanical Name: *Croton kerrii* Airy Shaw

Family: EUPHORBIACEAE

BK: 22364

SN: 257880

Location: Wa Nawn, Sakon

Altitude: c. 200 m.

Date: February 18, 1924

Local Name: -

Notes: To about 30 cm. high; open grassy ground.

Collector: A.F.G. Kerr 8509

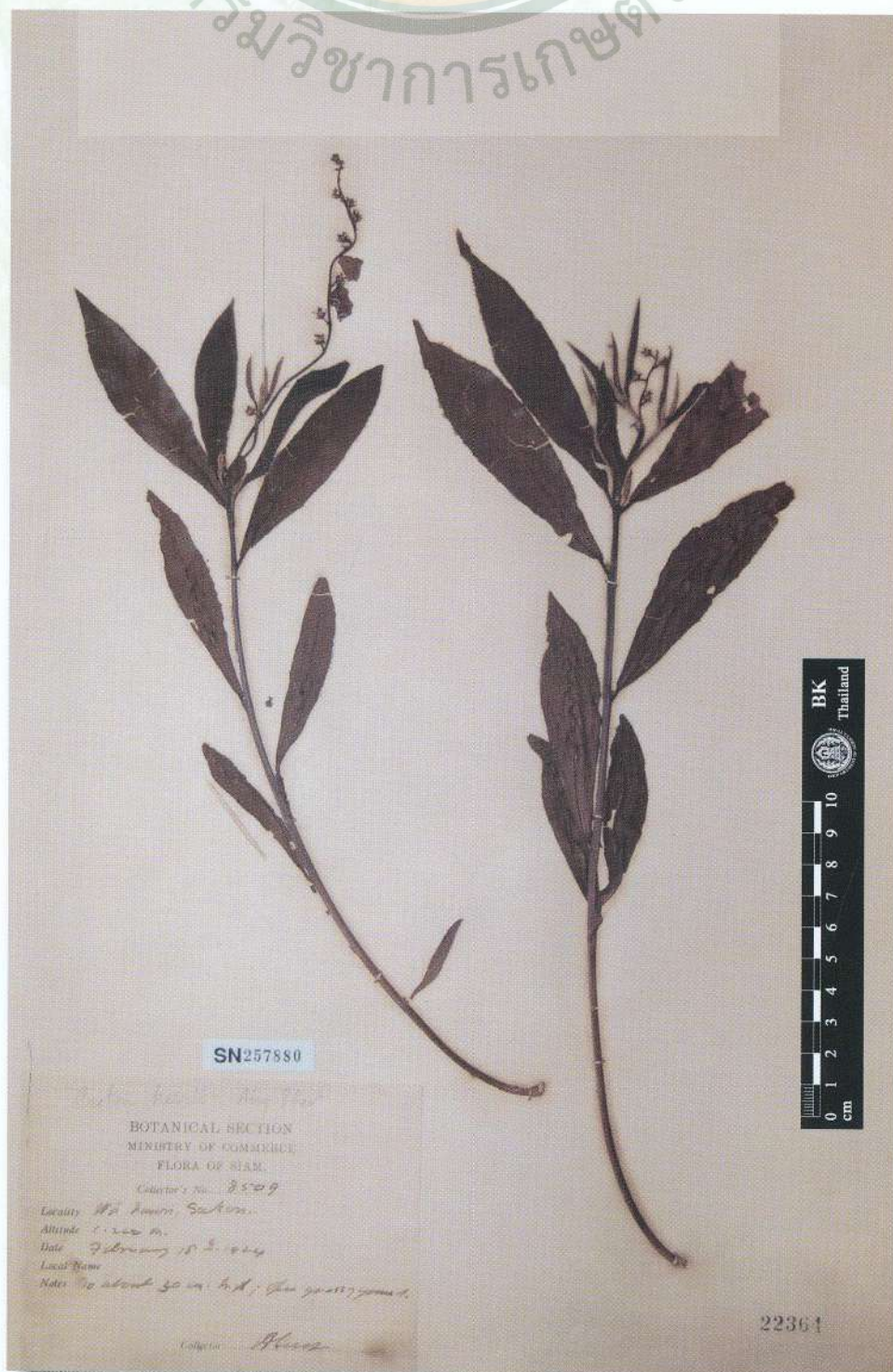

Botanical Name: *Croton kongkandanus* Esser

Family: EUPHORBIACEAE

BK: 56565

SN: 238613

Location: Kow Kieo, Bahn Beung District, Chonburi Province (13.16'N, 101.05'E)

Altitude: 300 m.

Date: July 25, 1976

Local Name: -

Notes: Tree 5 m, DBH 20 cm; open area, disturbed evergreen forest; capsule tan, turning brown; leaves green above, whitish-grey below.

Collector: J.F. Maxwell 76-443

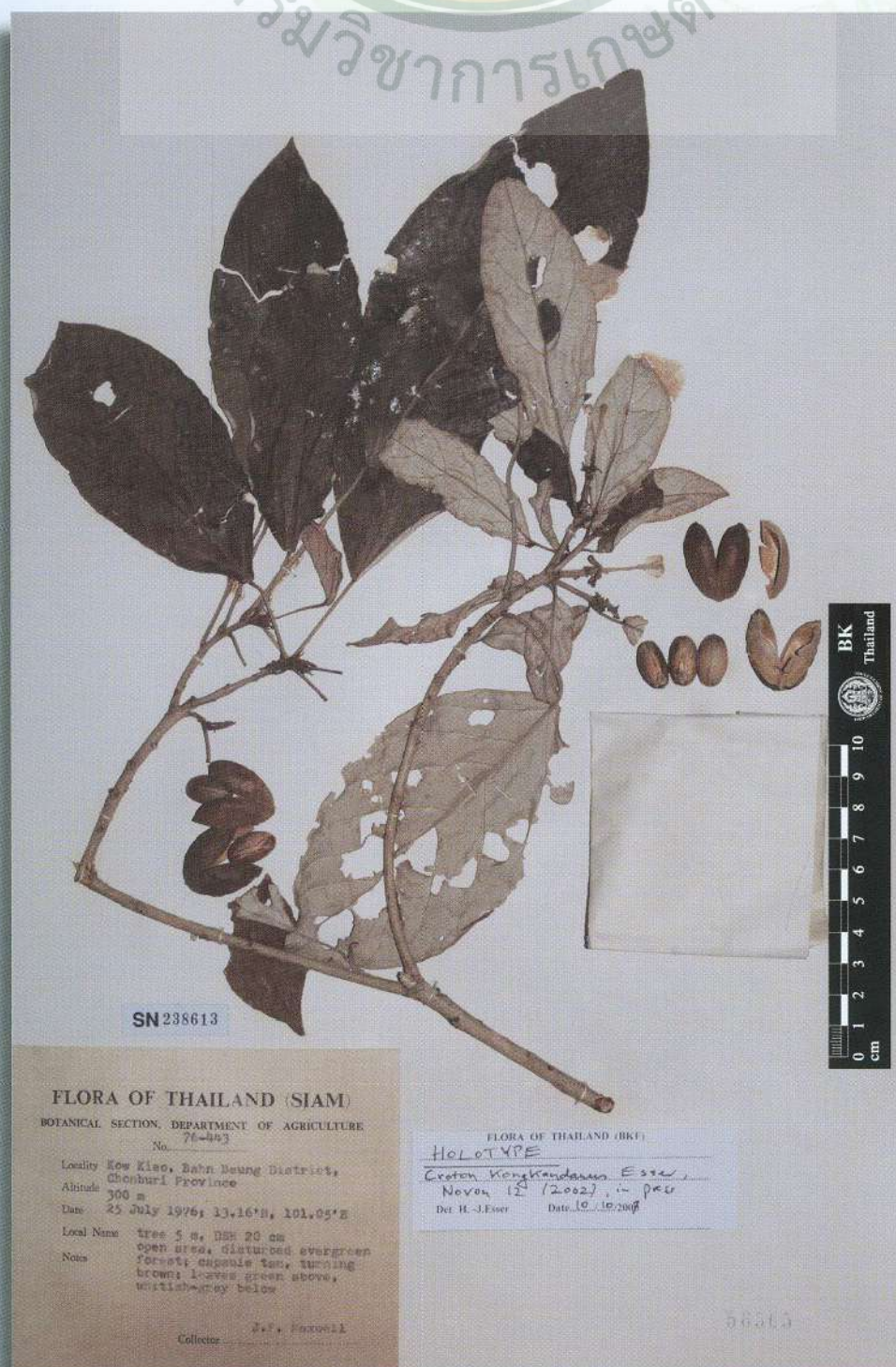

Botanical Name: *Croton longissimus* Airy Shaw

Family: EUPHORBIACEAE

BK: 21870

SN: 257881

Location: Lampang

Altitude: 300 m.

Date: December 27, 1921

Local Name: เป้าน้อย

Notes: Cultivated.

Collector: Winit 671

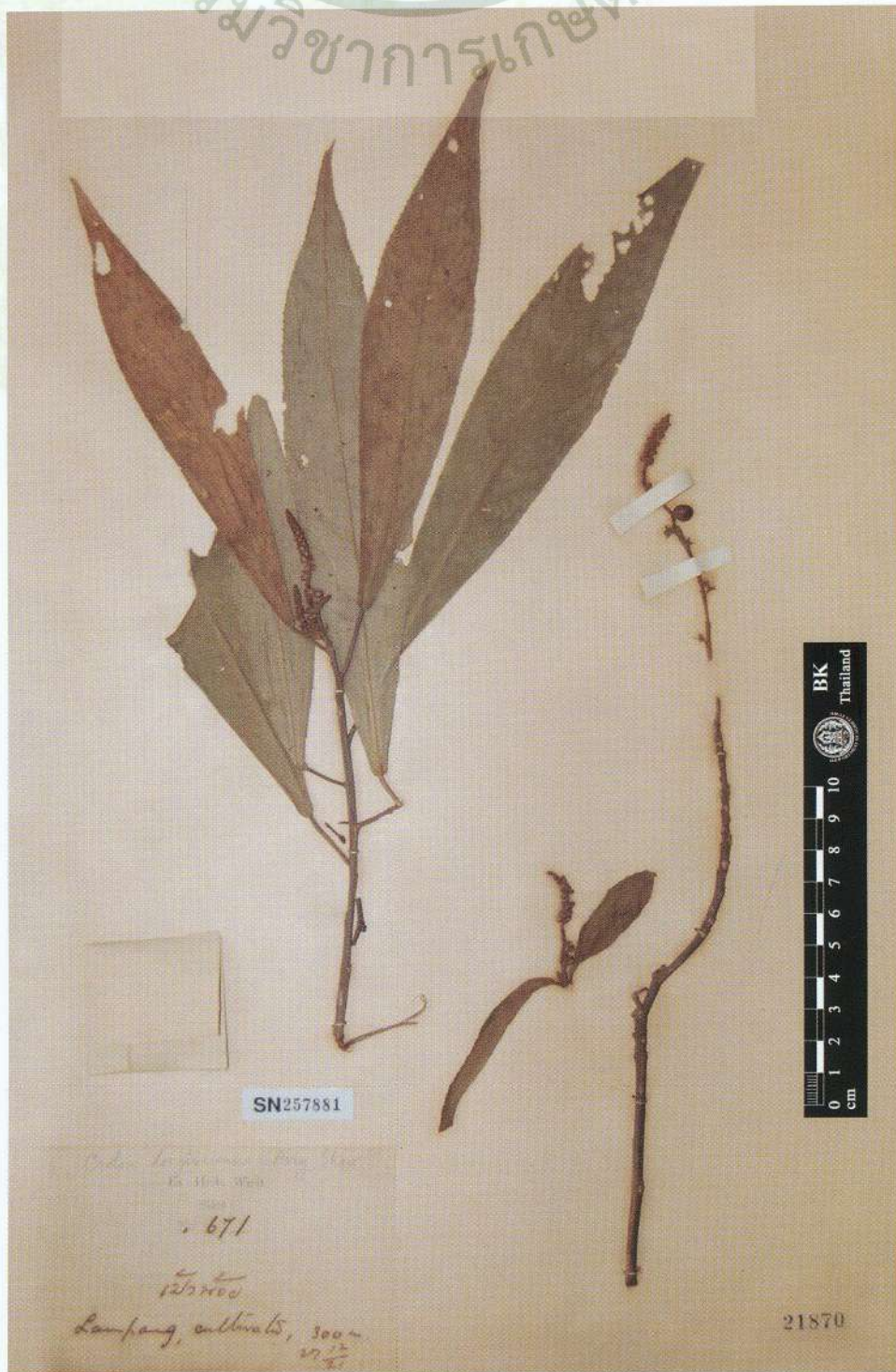

Botanical Name: *Croton sepalinus* Airy Shaw

Family: EUPHORBIACEAE

BK: 22349

SN: 257882

Location: Dong Pya Yen, Chaibadan

Altitude: c. 100 m.

Date: December 17, 1923

Local Name: -

Notes: Shrub or small tree to 4 m. high; evergreen forest.

Collector: A.F.G. Kerr 8024



Botanical Name: *Croton trachycaulis* Airy Shaw

Family: EUPHORBIACEAE

BK: 22885

SN: 257883

Location: Hui Yang, Prachuap

Altitude: -

Date: October 3, 1930

Local Name: -

Notes: เป็นต้นเล็ก ๆ

Collector: Put 3186

กรมวิชาการเกษตร



Botanical Name: *Euphorbia saxicola* A.R. Sm.

Family: EUPHORBIACEAE

BK: 21074

SN: 257871

Location: Doi Chiengdao

Altitude: c. 2000-2100 m.

Date: November 6, 1922

Local Name: -

Notes: Growing on open rocky ground.

Collector: A.F.G. Kerr 6598

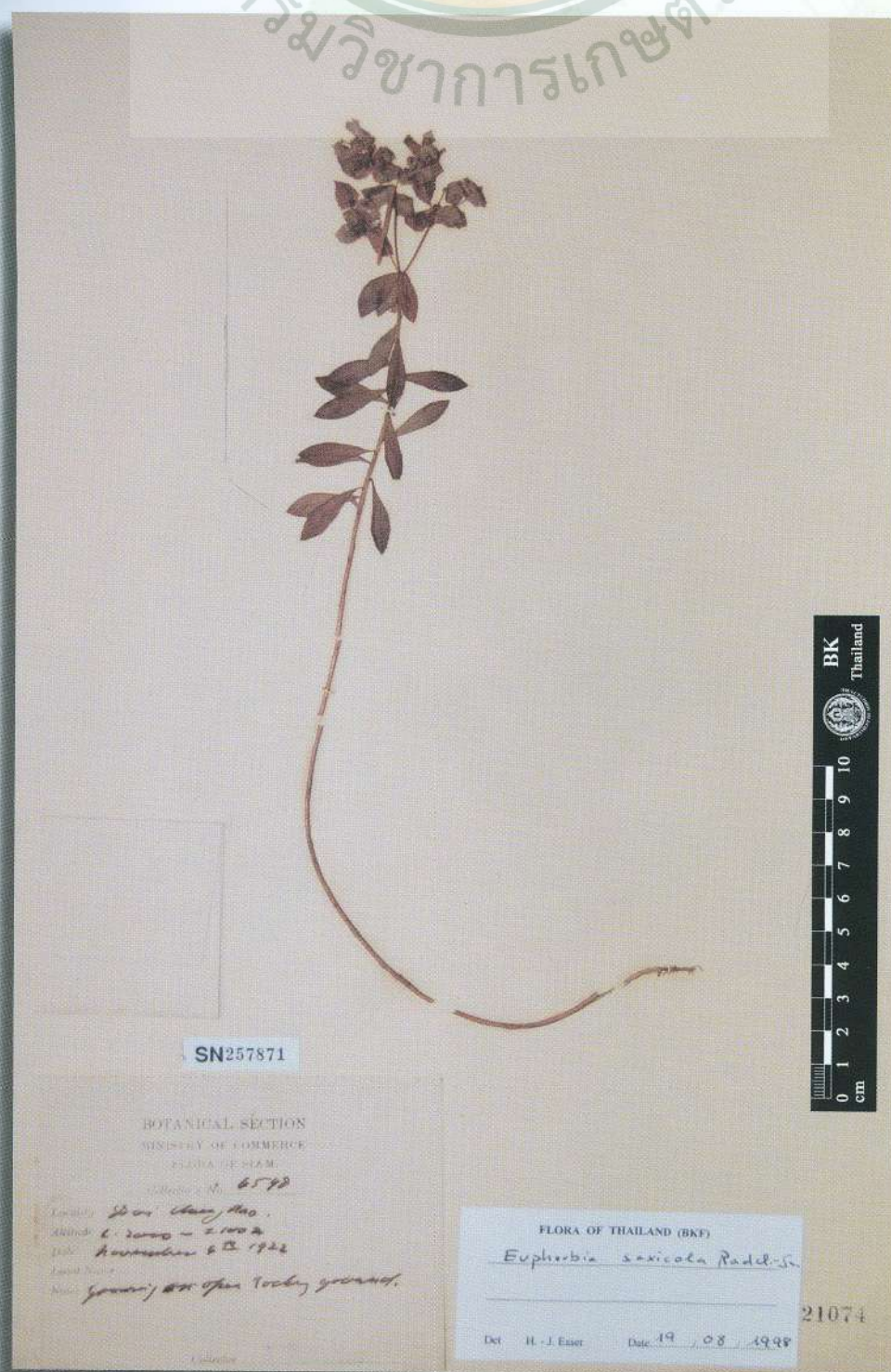

Botanical Name: *Mallotus calocarpus* Airy Shaw

Family: EUPHORBIACEAE

BK: 22658

SN: 257872

Location: Kao Sabap, Chantabun

Altitude: c. 300 m.

Date: January 5, 1930

Local Name: -

Notes: Spreading shrub c. 4 m. high; evergreen forest.

Collector: A.F.G. Kerr 17965

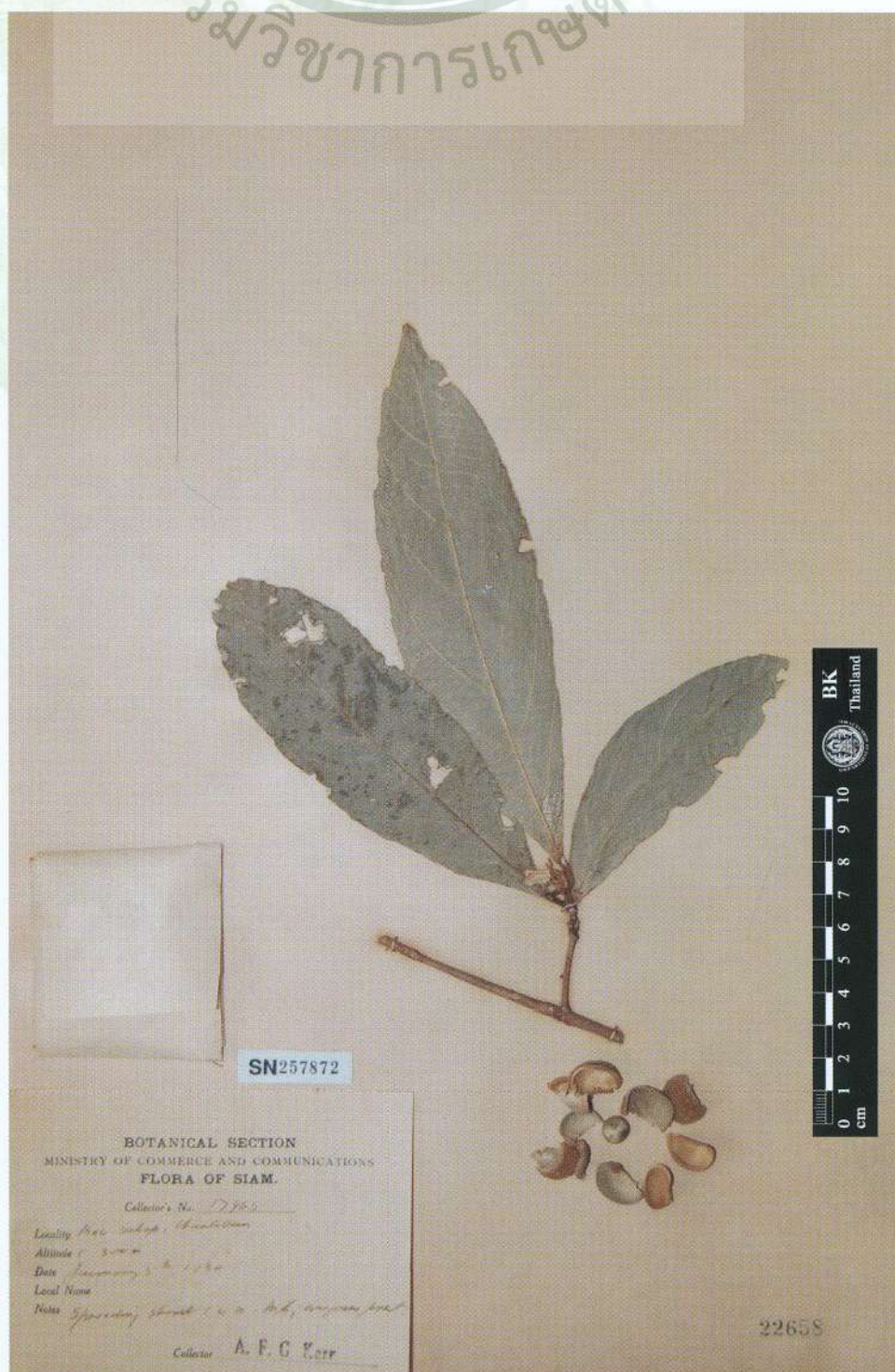

Botanical Name: *Mallotus hymenophyllus* Airy Shaw

Family: EUPHORBIACEAE

BK: 22492

SN: 257873

Location: Sawng Pi Nawng, Surat

Altitude: c. 100 m.

Date: March 20, 1927

Local Name: -

Notes: Shrub c. 2 m. high; by stream in bamboo forest.

Collector: A.F.G. Kerr 12389



Botanical Name: *Mallotus spodiocarpus* Airy Shaw

Family: EUPHORBIACEAE

BK: 22863

SN: 239140

Location: Hua Wai, N. Sawan

Altitude: -

Date: November 29, 1928

Local Name:

Notes: ต้นเป็นพุ่มเล็กๆ

Collector: Put 2169



Botanical Name: *Phyllanthus kerrii* Airy Shaw

Family: EUPHORBIACEAE

BK: 21378

SN: 257874

Location: Chieng Kan, Loi

Altitude: c. 200 m.

Date: March 25, 1924

Local Name: -

Notes: Shrub to 2 m. high; by dry stream in bamboo jungle.

Collector: A.F.G. Kerr 8803

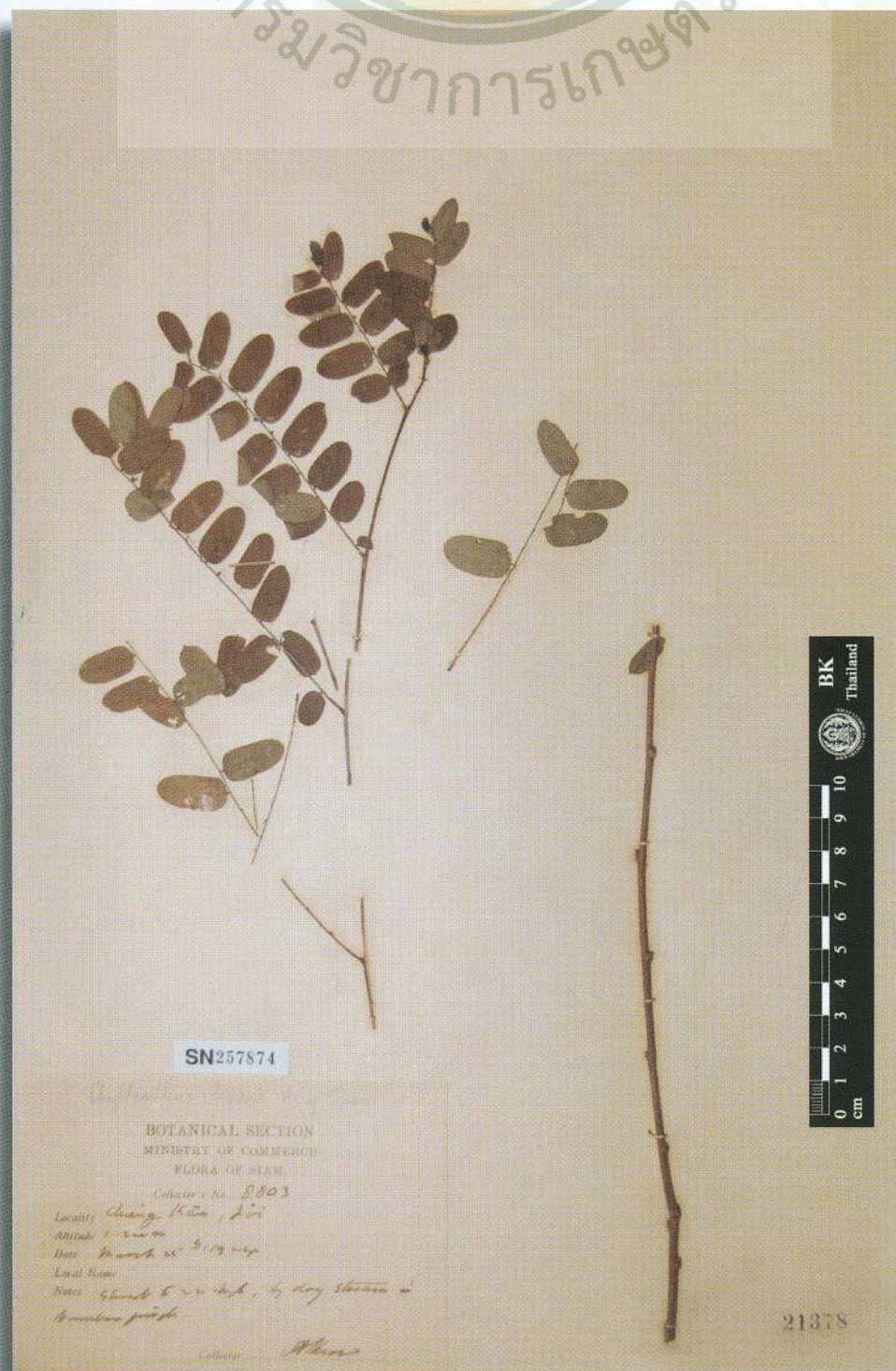

Botanical Name: *Phyllanthus polyphyllus* Willd. var. *siamensis* Airy Shaw

Family: EUPHORBIACEAE

BK: 21415

SN: 257876

Location: Nawng Han, Udawn

Altitude: c. 200 m.

Date: February 25, 1924

Local Name: Sio Yai (เสี้ยวใหญ่)

Notes: Shrub or small spreading tree to 5 m. high; common on low lying ground.

Collector: A.F.G. Kerr 8581

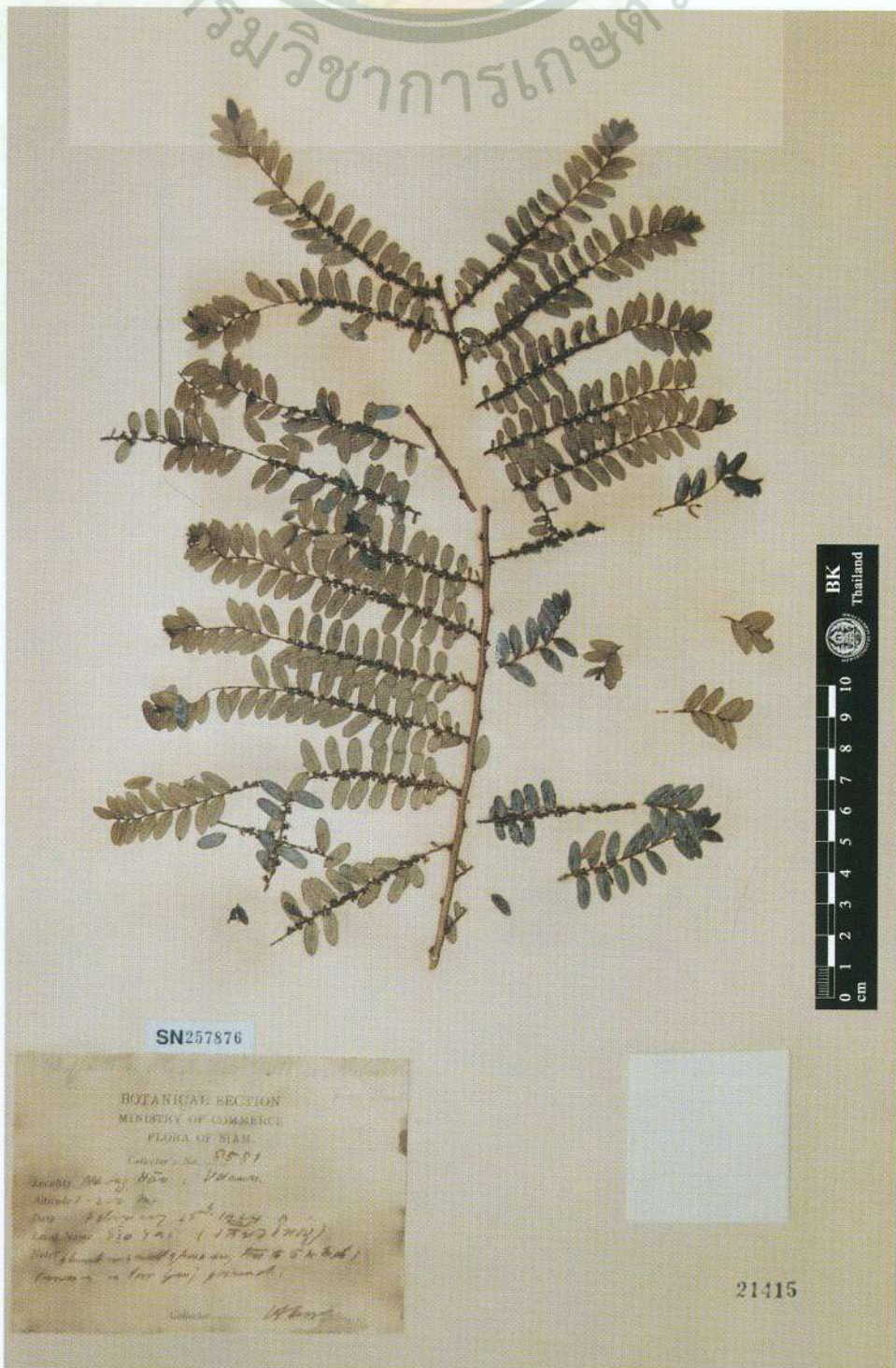

Botanical Name: *Phyllanthus sciadiostylus* Airy Shaw

Family: EUPHORBIACEAE

BK: 22683

SN: 257875

Location: Kao Kata Kwam, Pang-nga

Altitude: c. 800 m.

Date: March 9, 1930

Local Name: -

Notes: Shrub c. 2 m. high; evergreen forest.

Collector: A.F.G. Kerr 18487



Botanical Name: *Phyllanthus winitii* Airy Shaw

Family: EUPHORBIACEAE

BK: 22957

SN: 257877

Location: Me Lee, Lampoon

Altitude: 1700 ft.

Date: July 17, 1915

Local Name: มะขามป้อมดิน

Notes: -

Collector: Winit 430

กรมวิชาการเกษตร



SN257877

H30

มะขามป้อมดิน ?
Lampoon, Me Lee, 1700 ft. 1915

22957



Botanical Name: *Sauropus amabilis* Airy Shaw
Family: EUPHORBIACEAE
BK: 21439 SN: 257884
Location: Hua Wai, Nakawn Sawan Altitude: -
Date: August 31, 1931 Local Name: ต้นใต้ใบใหญ่
Notes: ดอกแดง
Collector: Put 4102



Botanical Name: *Sauropus amoebiflorus* Airy Shaw

Family: EUPHORBIACEAE

BK: 22382

SN: 257885

Location: Ratburi

Altitude: 50 m.

Date: July 18, 1924

Local Name: -

Notes: Thin shrub to 50 cm. high; flowers reddish; deciduous forest.

Collector: A.F.G. Kerr 9023

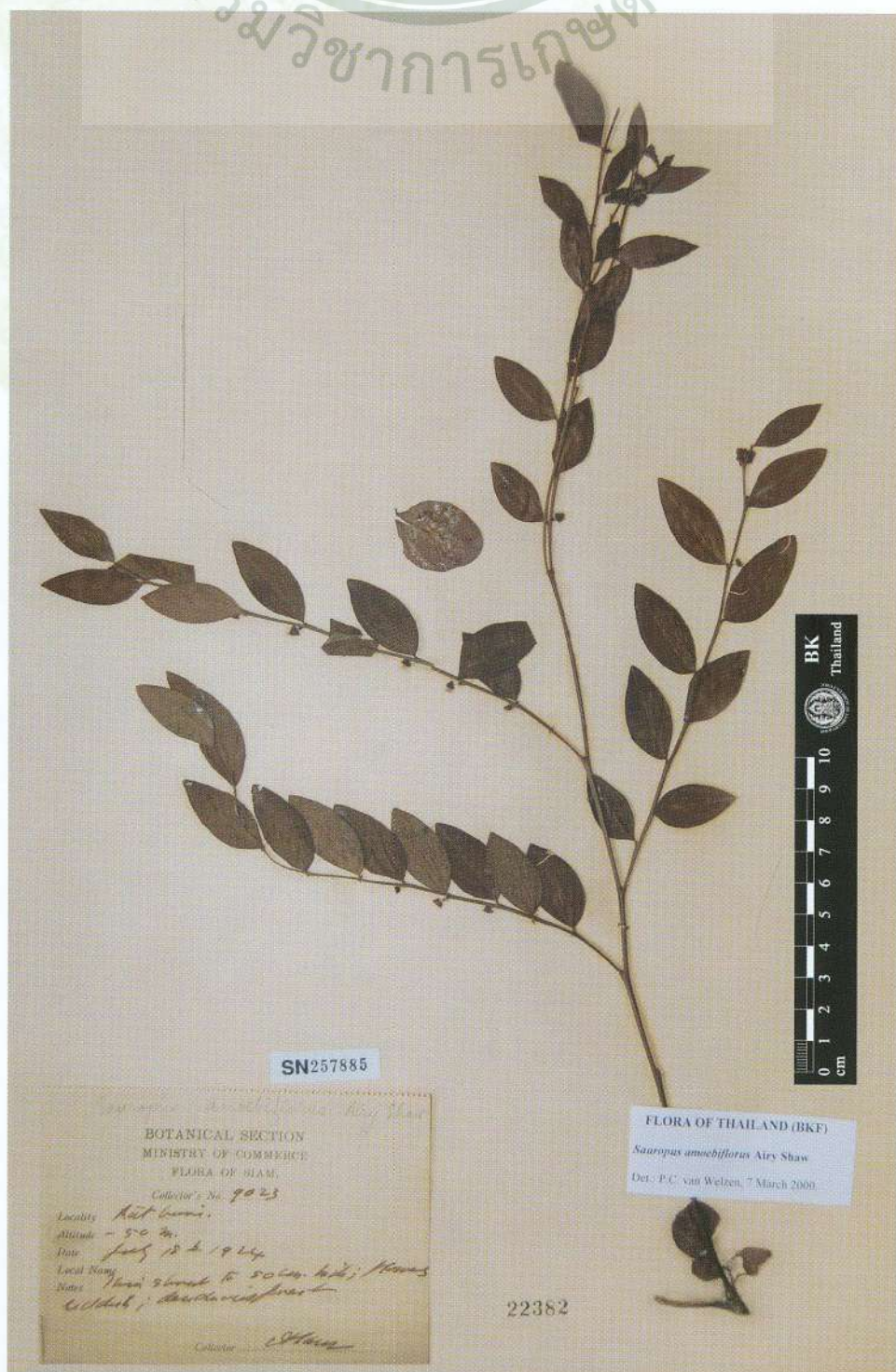

Botanical Name: *Sauropus asteranthos* Airy Shaw

Family: EUPHORBIACEAE

BK: 22797

SN: 257886

Location: Dawn Tan, Nakawn Panom

Altitude: c. 100 m.

Date: May 18, 1932

Local Name: -

Notes: In open deciduous forest.

Collector: A.F.G. Kerr 21530



Botanical Name: *Sauropus granulosus* Airy Shaw

Family: EUPHORBIACEAE

BK: 22362

SN: 257887

Location: Wa Nawn, Sakon

Altitude: c. 200 m.

Date: February 18, 1924

Local Name: -

Notes: To about 20 cm. high; open deciduous, grassy forest.

Collector: A.F.G. Kerr 8500

กรมวิชาการเกษตร



SN257887

Sauropus granulosus Airy Shaw
 BOTANICAL SECTION
 MINISTRY OF COMMERCE
 FLORA OF SIAM.
 Collector's No. 8500
 Locality Wa Nawn, Sakon
 Altitude c. 200 m.
 Date February 18, 1924
 Local Name
 Notes To about 20 cm. high; open deciduous,
 grassy forest.
 Collector A.F.G. Kerr

FLORA OF THAILAND (BKF)

Sauropus granulosus Airy Shaw

Det.: P.C. van Welzen, 10 March 2000

22362



Botanical Name: *Sauropus kerrii* Airy Shaw

Family: EUPHORBIACEAE

BK: 31044

SN: 257889

Location: Chiet, Ubon

Altitude: c. 100 m.

Date: May 21, 1932

Local Name: -

Notes: Flowers white; in deciduous forest.

Collector: A.F.G. Kerr 21541

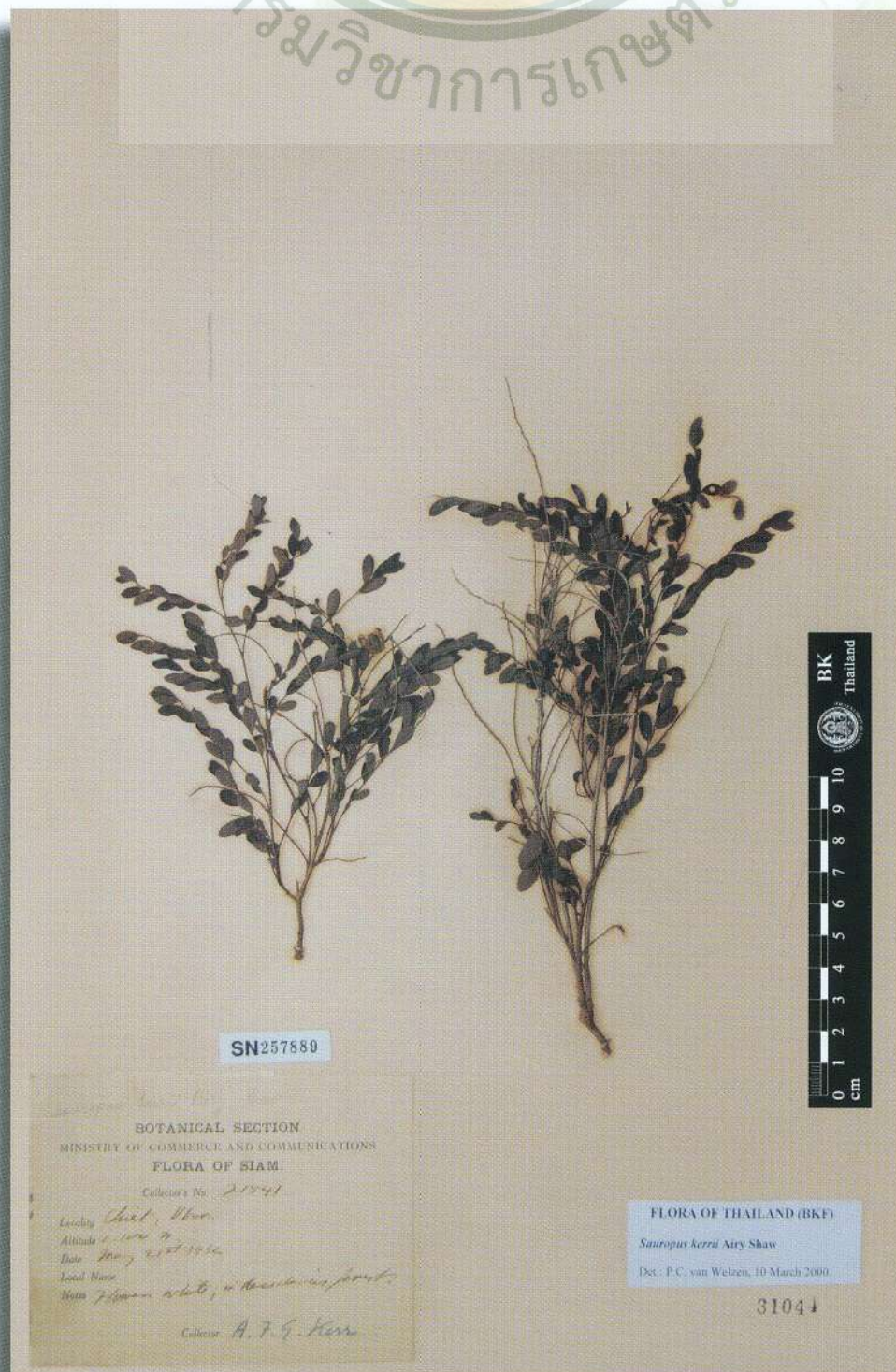

Botanical Name: *Sauropus pulchellus* Airy Shaw

Family: EUPHORBIACEAE

BK: 21370

SN: 257890

Location: Ta Chang, Korat

Altitude: c. 200 m.

Date: May 16, 1931

Local Name: -

Notes: Small shrub.

Collector: A.F.G. Kerr 20472

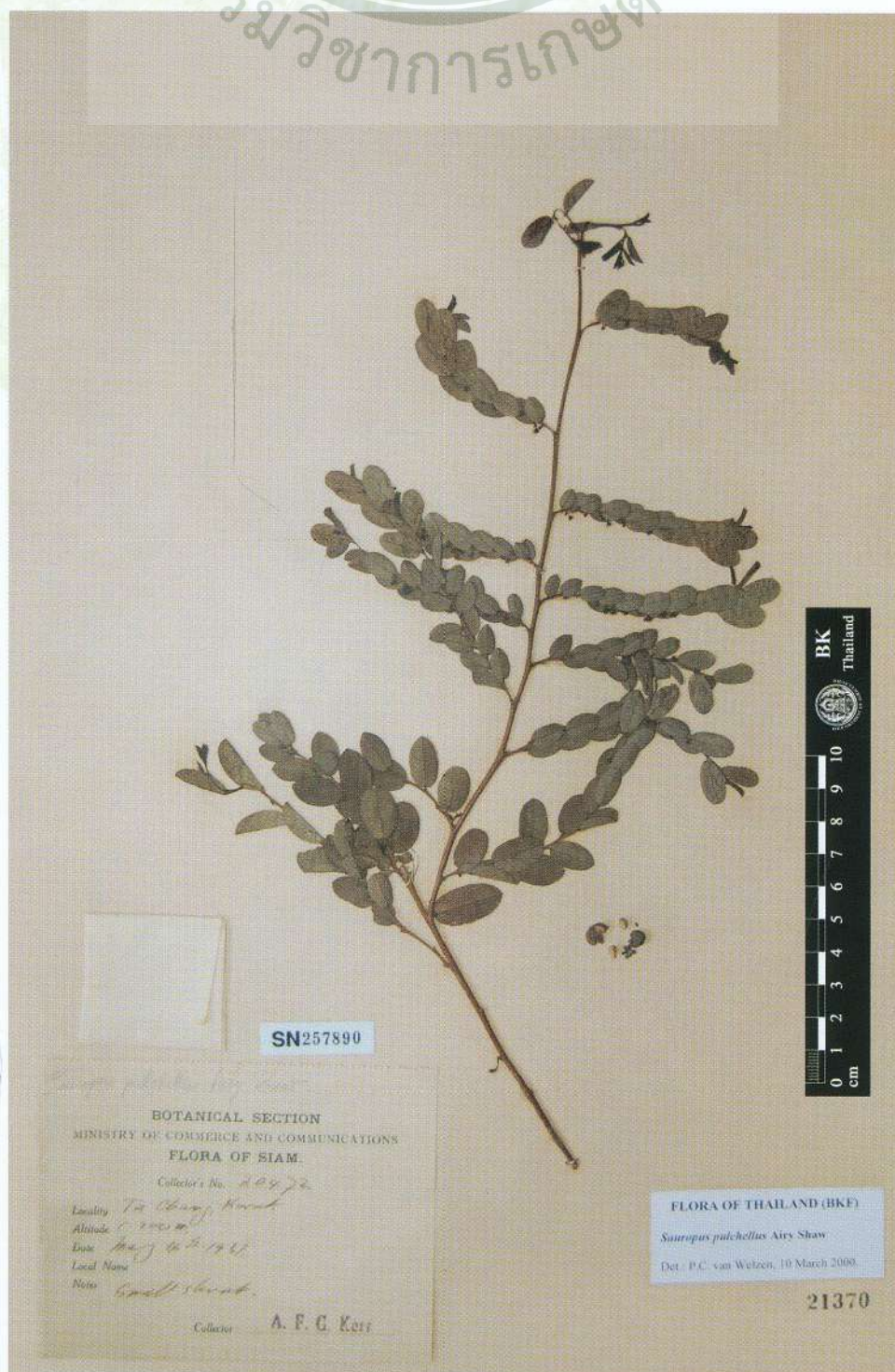

Botanical Name: *Spathiostemon moniliformis* Airy Shaw

Family: EUPHORBIACEAE

BK: 22249

SN: 239500

Location: Ban Krat, Surat

Altitude: c. 50 m.

Date: February 20, 1930

Local Name: Ka Lai (กาไล)

Notes: Tree c. 10 m. high; evergreen forest.

Collector: A.F.G. Kerr 18162



Botanical Name: *Strophoblachia glandulosa* Pax var. *cordifolia* Airy Shaw

Family: EUPHORBIACEAE

BK: 30999

SN: 239737

Location: Ban Pai, Kawn Ken

Altitude: c. 200 m.

Date: May 18, 1931

Local Name: -

Notes: Small shrub c. 0.3 m. high; very common in deciduous (*Shorea-Pentacme*) forest.

Collector: A.F.G. Kerr 20481



Botanical Name: *Trigonostemon albiflorus* Airy Shaw

Family: EUPHORBIACEAE

BK: 22999

SN: 257891

Location: Me Ping, Lampang

Altitude: 110-200 m.

Date: June 9, 1926

Local Name: -

Notes: Shrub 1-3 m. high. Fl. white. Evergreen forest, by stream.

Collector: Winit 1704



Botanical Name: *Trigonostemon kerrii* Craib

Family: EUPHORBIACEAE

BK: 21925

SN: 239811

Location: Nakawn Tai

Altitude: c. 200 m.

Date: April 17, 1922

Local Name: -

Notes: Shrub about 4 m. high; evergreen forest.

Collector: A.F.G. Kerr 5871



Botanical Name: *Lithocarpus longispinus* Barnett

Family: FAGACEAE

BK: 24052

SN: 257894

Location: Kao Kalakiri, Pattani

Altitude: c. 300 m.

Date: September 9, 1923

Local Name: Kaw Kuan (ก่อควน)

Notes: Slender tree c. 8 m. high; evergreen forest.

Collector: A.F.G. Kerr 7755



Botanical Name: *Lithocarpus pattaniensis* Barnett

Family: FAGACEAE

BK: 24054

SN: 257897

Location: Gunong Ina, Betong

Altitude: c. 1100 m.

Date: August 12, 1923

Local Name: -

Notes: Tree c. 20 m. high; evergreen forest (material from fallen branch & fruit on ground beneath).

Collector: A.F.G. Kerr 7583



Botanical Name: *Lithocarpus recurvatus* Barnett

Family: FAGACEAE

BK: 24059

SN: 257895

Location: Doi Intanon

Altitude: c. 1400 m.

Date: May 4, 1921

Local Name: Kaw mi (ก่อหมี)

Notes: Tree about 15 m. high; open evergreen forest.

Collector: A.F.G. Kerr 5340



Botanical Name: *Lithocarpus rufescens* Barnett

Family: FAGACEAE

BK: 24064

SN: 257896

Location: Bachaw, Pattani

Altitude: c. 50 m.

Date: July 10, 1923

Local Name: -

Notes: Tree about 15 m. high; evergreen forest.

Collector: A.F.G. Kerr 7218



Botanical Name: *Quercus glabripula* Barnett

Family: FAGACEAE

BK: 23898

SN: 257898

Location: Doi Intanon

Altitude: c. 1600 m.

Date: May 1, 1921

Local Name: -

Notes: Tree about 15 m. high; fruit picked up beneath; evergreen forest.

Collector: A.F.G. Kerr 5295



Botanical Name: *Quercus lenticellata* Barnett
Family: FAGACEAE
BK: 23913 SN: 257899
Location: Doi Nang Ka, Chiangmai Altitude: -
Date: April 25, 1931 Local Name: ก่อตาคลอย
Notes: -
Collector: Put 3775



Botanical Name: *Quercus longistyla* Barnett

Family: FAGACEAE

BK: 23921

SN: 257900

Location: Kao Krading, Loi

Altitude: c. 1200 m.

Date: March 13, 1924

Local Name: -

Notes: Tree c. 10 m. high; evergreen forest.

Collector: A.F.G. Kerr 8708

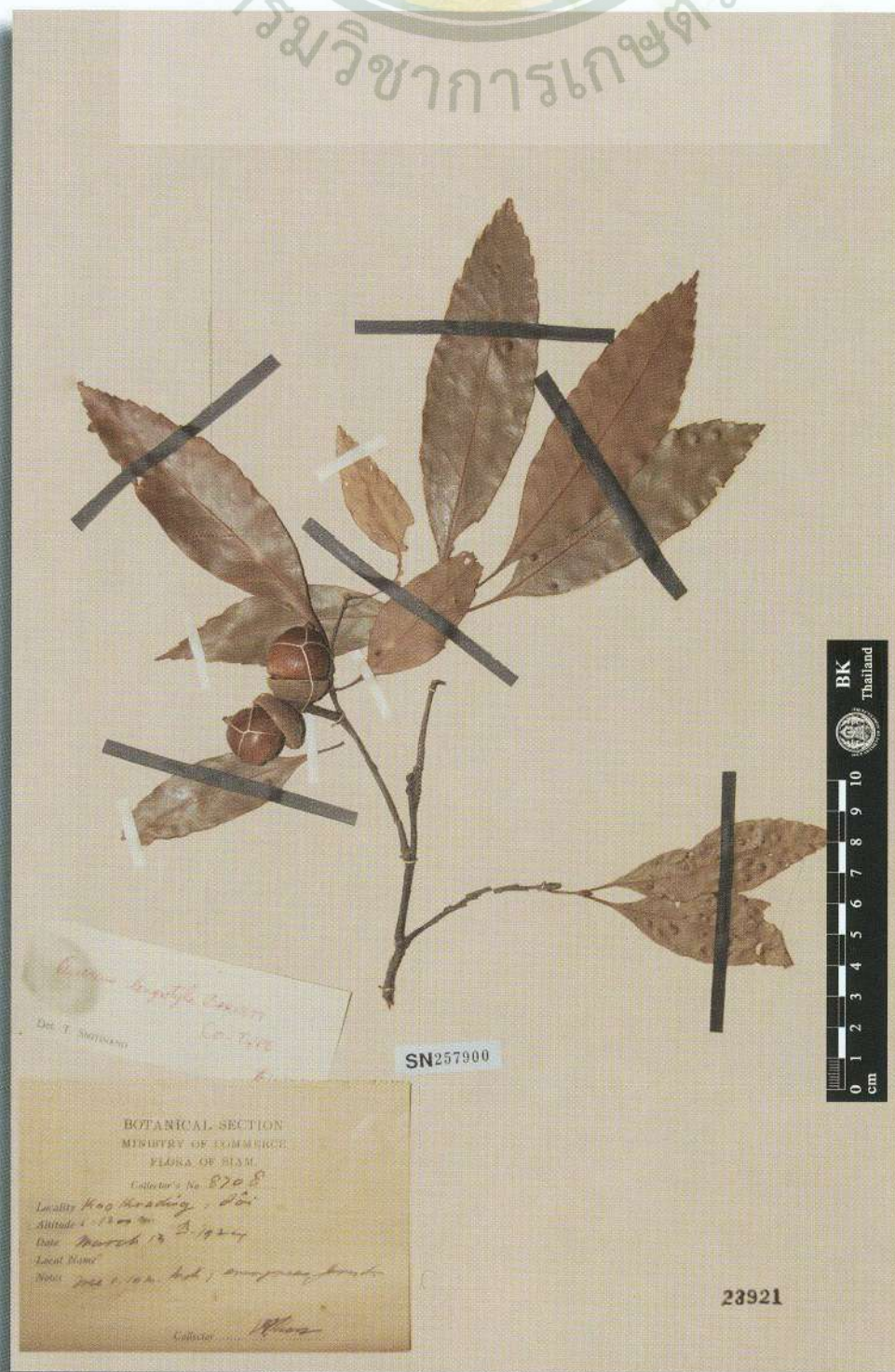

Botanical Name: *Quercus wangsaiensis* Barnett

Family: FAGACEAE

BK: 23938

SN: 257901

Location: Ban Wangsai, Songkla

Altitude: c. 50 m.

Date: July 20, 1928

Local Name: Pan

Notes: Tree c. 15 m. high; by stream in evergreen forest.

Collector: A.F.G. Kerr 15862

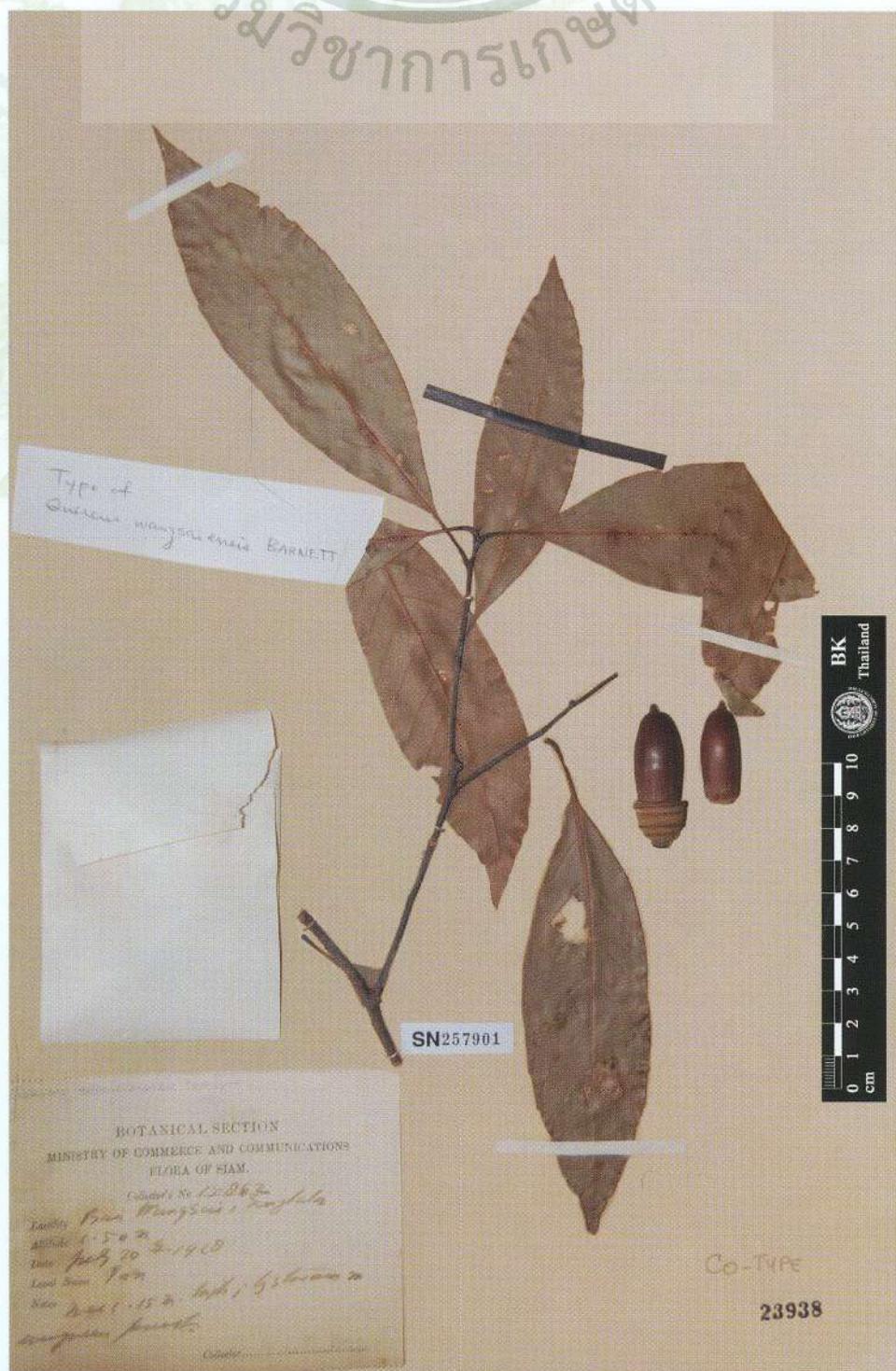

Botanical Name: *Casearia calva* Craib

Family: FLACOURTIACEAE

BK: 10277

SN: 257902

Location: Me Ya, Chawm Tawng

Altitude: c. 1000 m.

Date: May 6, 1921

Local Name: -

Notes: Tree about 10 m. high; flowers green; evergreen forest.

Collector: A.F.G. Kerr 5365



Botanical Name: *Casearia oblonga* Craib

Family: FLACOURTIACEAE

BK: 10292

SN: 257903

Location: Siep Yuan, Chumpawn

Altitude: c. 10 m.

Date: December 21, 1928

Local Name: -

Notes: Small tree c. 6 m. high; evergreen forest.

Collector: A.F.G. Kerr 16246

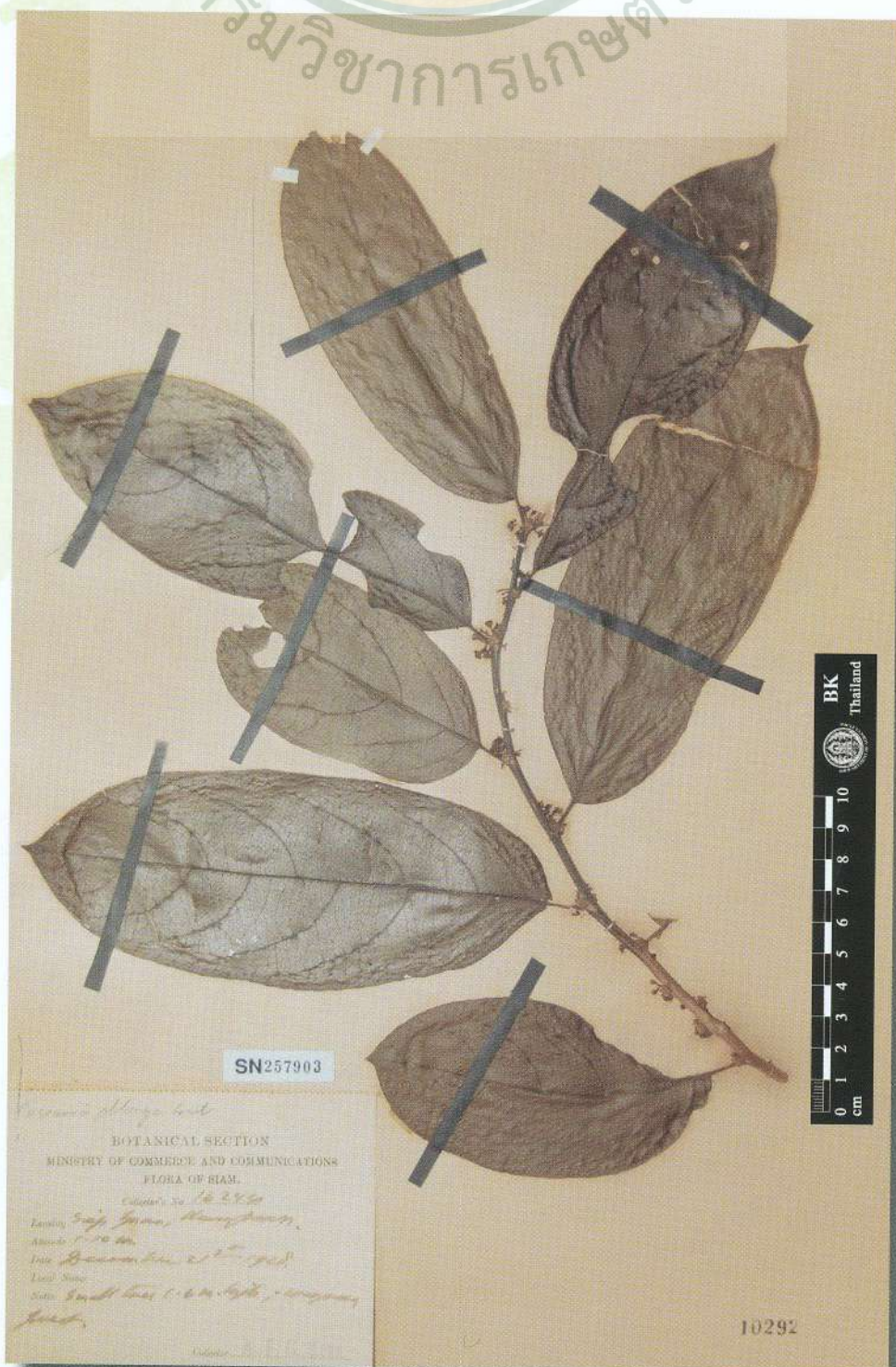

Botanical Name: *Casearia pallida* Craib

Family: FLACOURTIACEAE

BK: 10293

SN: 257904

Location: Ban Prak Wap, Songkla

Altitude: c. 50 m.

Date: July 19, 1928

Local Name: Prao re (พร้าวแร่)

Notes: Tree c. 15 m. high; fruit yellow; light evergreen forest.

Collector: A.F.G. Kerr 15855



Botanical Name: *Homalium crenulatum* Geddes

Family: FLACOURTIACEAE

BK: 10233

SN: 257905

Location: Wang Sapung, Loi

Altitude: c. 200 m.

Date: March 19, 1924

Local Name: -

Notes: Tree c. 8 m. high; scrub jungle.

Collector: A.F.G. Kerr 8780



Botanical Name: *Homalium glabrifolium* Geddes

Family: FLACOURTIACEAE

BK: 10259

SN: 257906

Location: Wangka, Kanburi

Altitude: c. 200 m.

Date: February 8, 1926

Local Name: -

Notes: Small tree c. 4 m. high; flowers white; growing among limestone rocks.

Collector: A.F.G. Kerr 10475

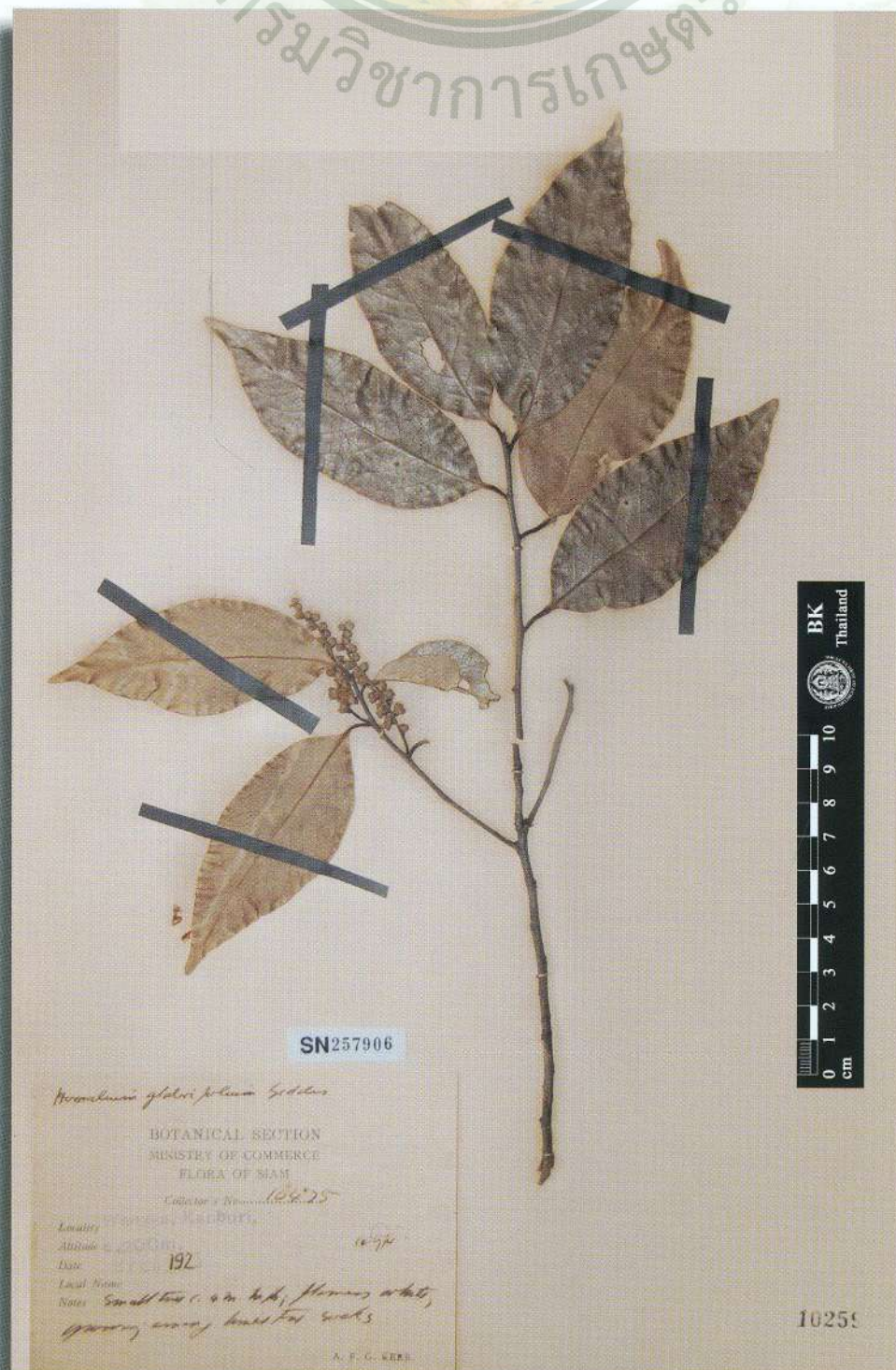

Botanical Name: *Homalium verruculosum* Craib

Family: FLACOURTIACEAE

BK: 10268

SN: 257907

Location: Ta Kanawn, Surat

Altitude: c. 300 m.

Date: March 17, 1927

Local Name: -

Notes: Tree c. 10 m. high; evergreen forest on rocky limestone hill.

Collector: A.F.G. Kerr 12330



Botanical Name: *Hydnocarpus calvipetala* Craib

Family: FLACOURTIACEAE

BK: 1435

SN: 257908

Location: Ban Krage, Langsuan

Altitude: c. 100 m.

Date: February 19, 1927

Local Name: Kabao (กาบะ)

Notes: Tree c. 10 m. high; flowers white; common in evergreen forest.

Collector: A.F.G. Kerr 11994

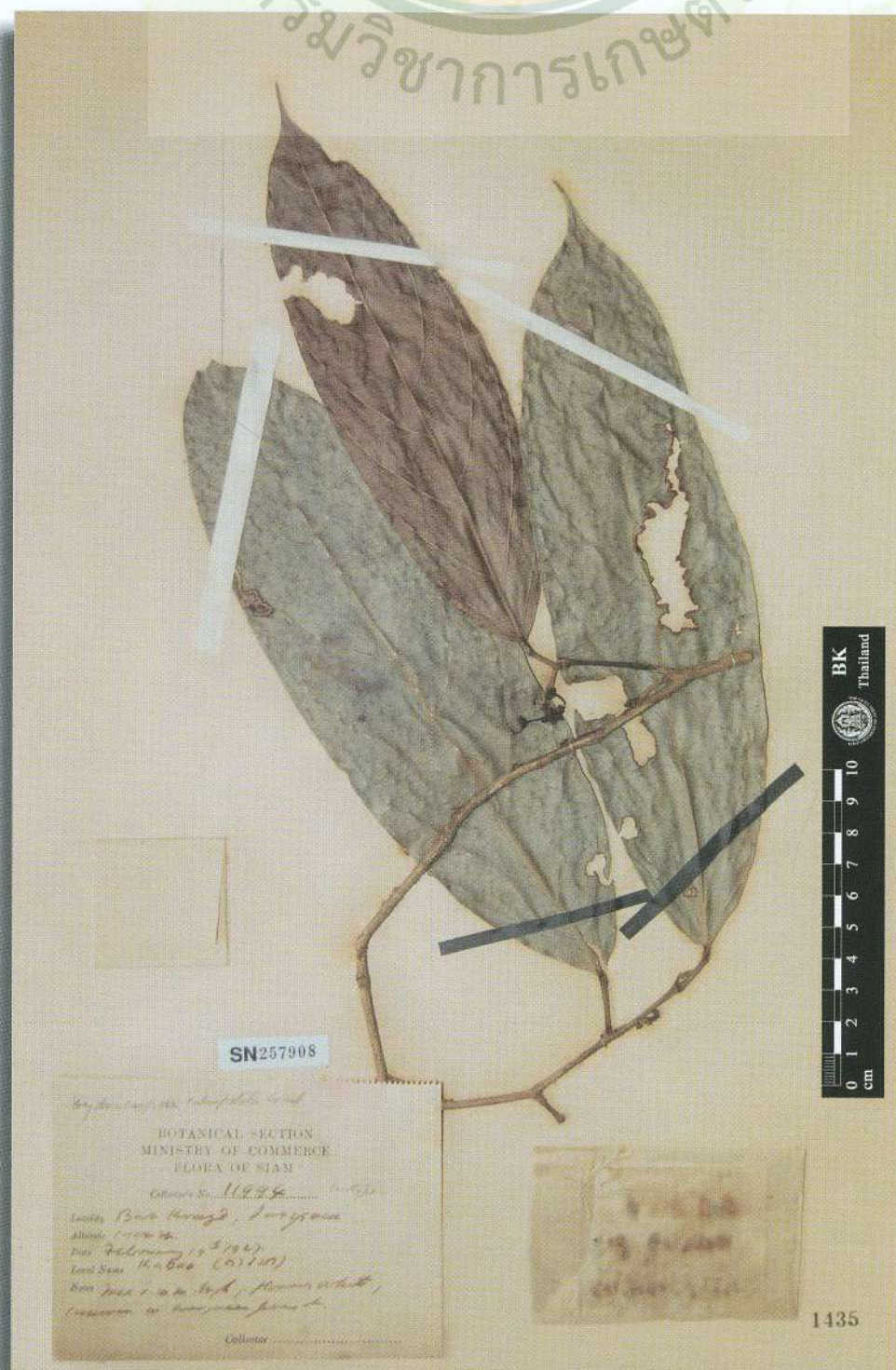

Botanical Name: *Ryparosa inconstans* Craib

Family: FLACOURTIACEAE

BK: 1512

SN: 257909

Location: Bachaw, Pattani

Altitude: c. 500 m.

Date: July 14, 1923

Local Name: -

Notes: Tree about 8 m. high; fruit from trunk, to about 2 m. above ground; evergreen forest.

Collector: A.F.G. Kerr 7179



Botanical Name: *Corydalis siamensis* Craib

Family: FUMARIACEAE

BK: 1053

SN: 257910

Location: Doi Chiangdao

Altitude: c. 1900 m.

Date: November 5, 1922

Local Name: -

Notes: Flowers white, tipped pink; growing in crevices of limestone rocks.

Collector: A.F.G. Kerr 6582

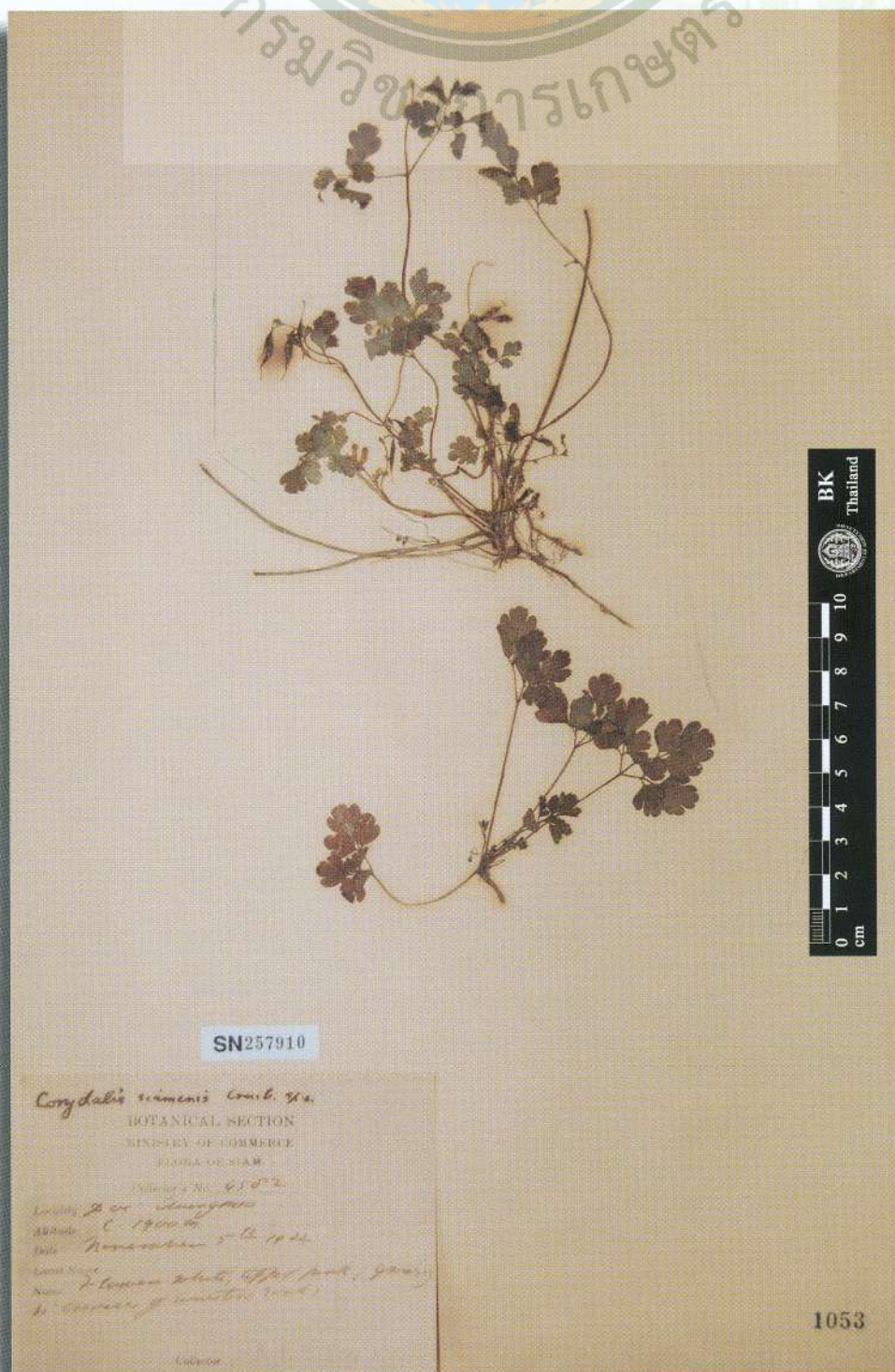

Botanical Name: *Dactylicapnos scandens* Hutch. var. *siamensis* Craib

Family: FUMARIACEAE

BK: 1054

SN: 257911

Location: Doi Chiengdao

Altitude: c. 1800 m.

Date: November 5, 1922

Local Name: -

Notes: Climbing over bushes on abandoned clearing; flowers yellowish white, tipped pink.

Collector: A.F.G. Kerr 6565

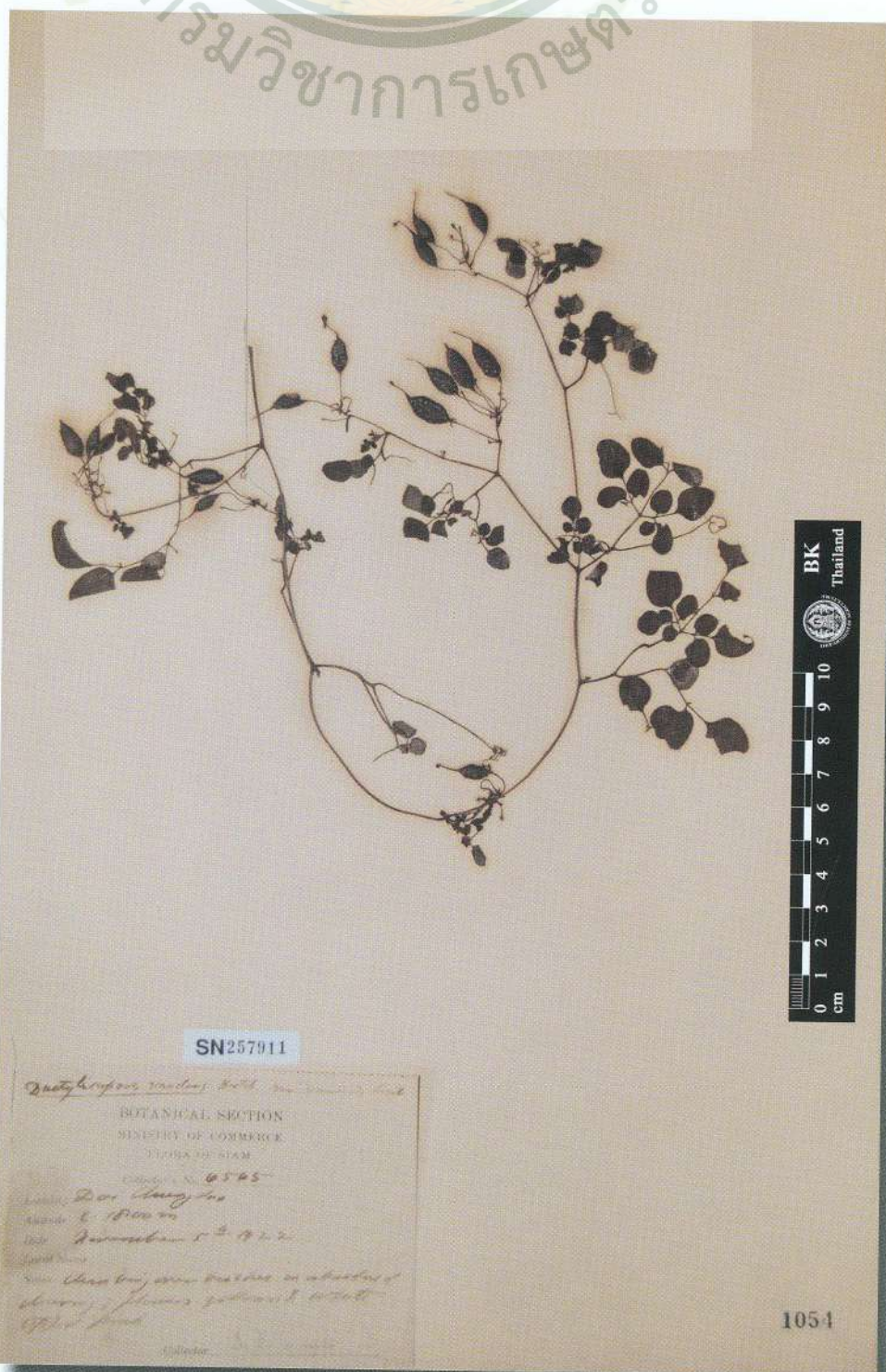

Botanical Name: *Canscora haxagona* Kerr

Family: GENTIANACEAE

BK: 16554

SN: 257912

Location: Chan Tuk, Korat

Altitude: c. 300 m.

Date: December 18, 1923

Local Name: -

Notes: Flowers white; edge of savannah.

Collector: A.F.G. Kerr 8059



Botanical Name: *Gentiana arenicola* Kerr

Family: GENTIANACEAE

BK: 16517

SN: 257913

Location: Wa Nawn, Sakon

Altitude: c. 200 m.

Date: February 17, 1924

Local Name: -

Notes: In open grassy, deciduous forest.

Collector: A.F.G. Kerr 8493

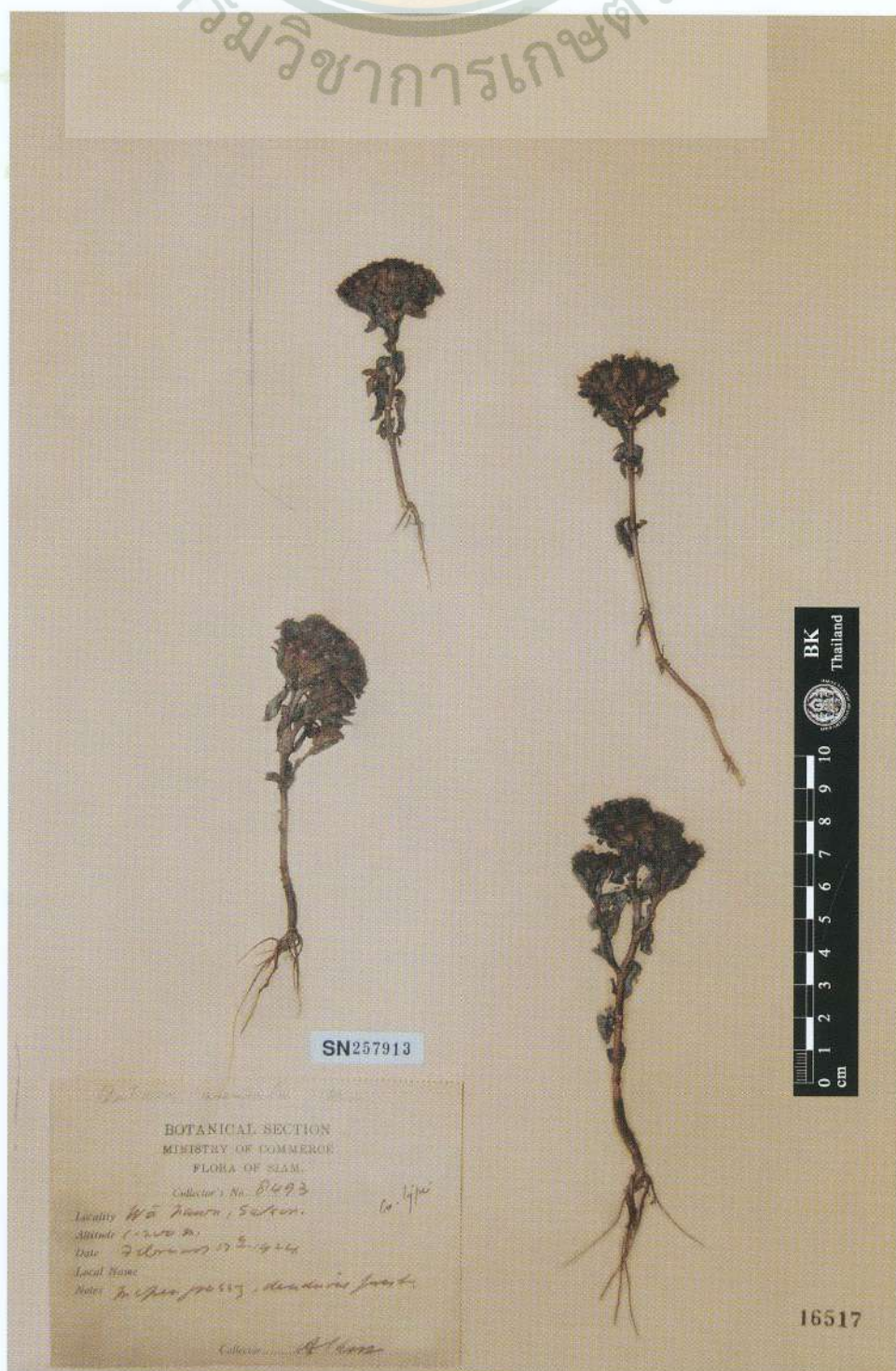

Botanical Name: *Gentiana lakshnakarae* Kerr

Family: GENTIANACEAE

BK: 16522

SN: 257914

Location: Kao Krading, Loi

Altitude: c. 1200 m.

Date: March 14, 1924

Local Name: -

Notes: Flowers blue; rocky ground.

Collector: A.F.G. Kerr 8697A

กรมวิชาการเกษตร



SN257914



Name *Gentiana lakshnakarae* Kerr

Botanical Section, Bangkok, 1924

Collector's No. 8697A

Kao Krading Loi.

1200 m.

March 14, 1924

Flowers blue; rocky ground.

Collector

16522

Botanical Name: *Swertia callicola* Kerr

Family: GENTIANACEAE

BK: 16507

SN: 257915

Location: Doi Chiengdao

Altitude: 2000-2100 m.

Date: November 6, 1922

Local Name: -

Notes: Petals white with purple veins; on rocks.

Collector: A.F.G. Kerr 6543

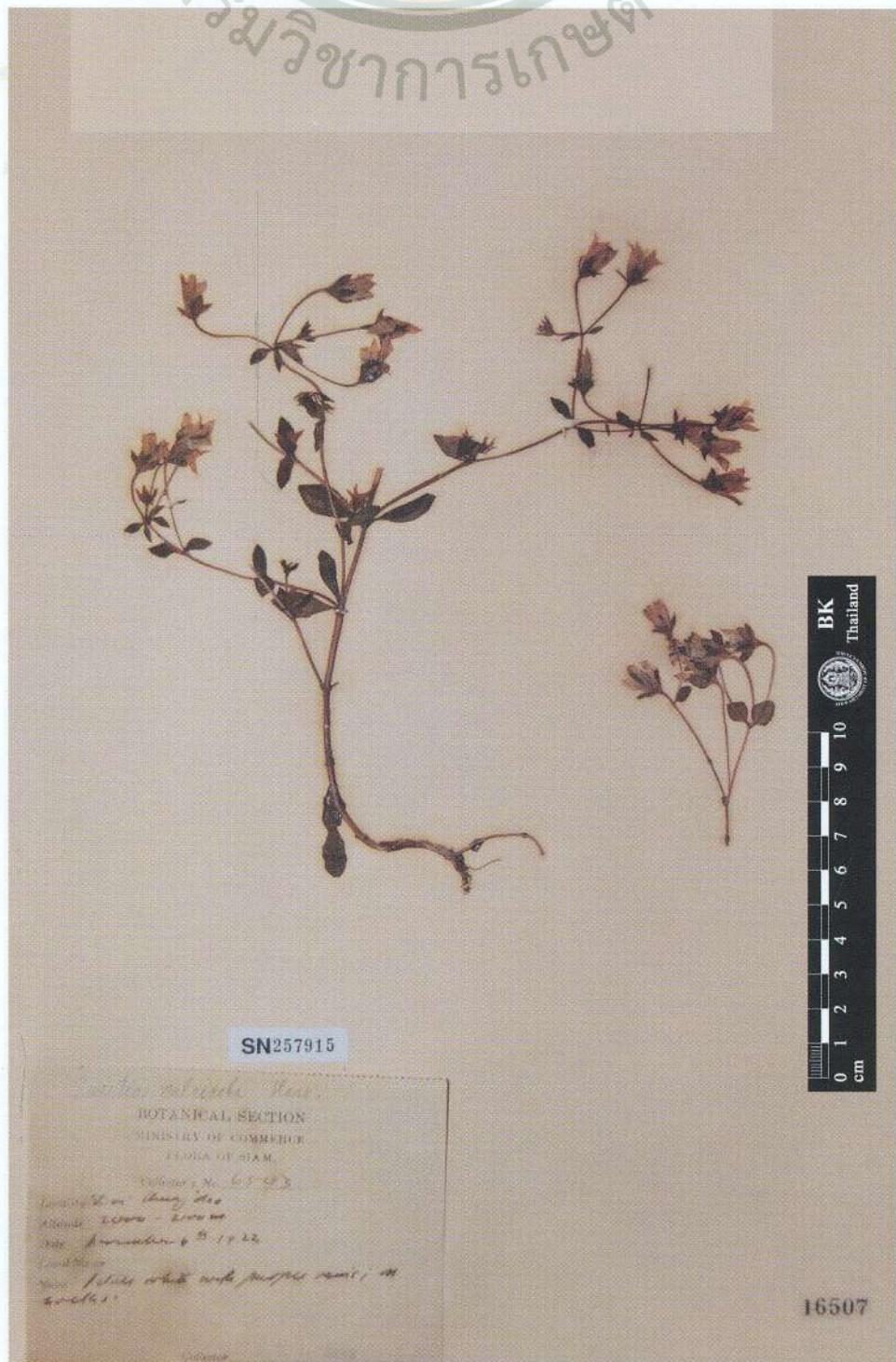

Botanical Name: *Geranium siamense* Craib

Family: GERANIACEAE

BK: 3809

SN: 257916

Location: Doi Chiangdao

Altitude: c. 2100 m.

Date: November 6, 1922

Local Name: -

Notes: Flowers pink; abundant on open rocky ground.

Collector: A.F.G. Kerr 6601

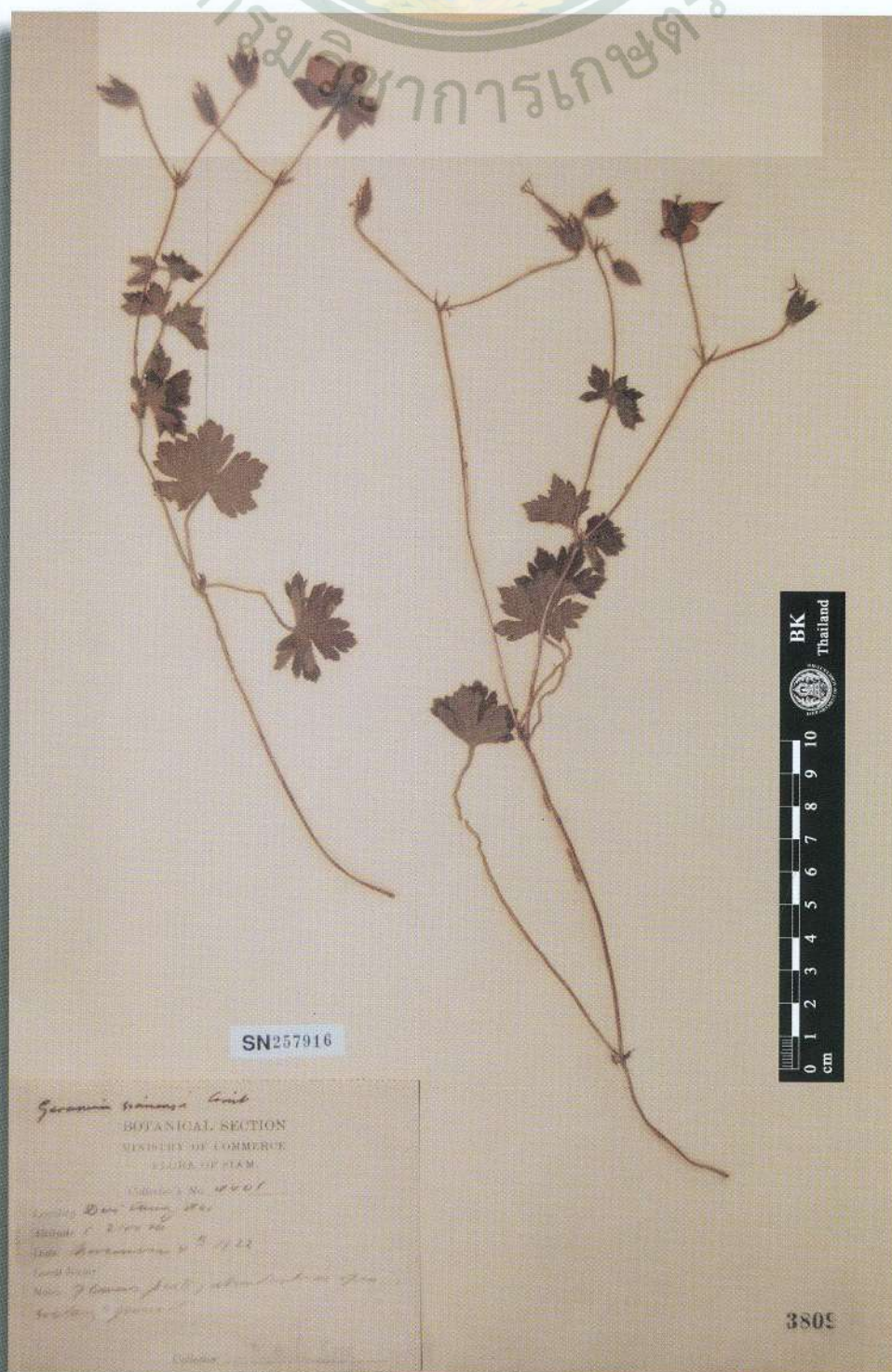

Botanical Name: *Boea glabriflora* Barnett

Family: GESNERIACEAE

BK: 17761

SN: 257918

Location: Ban Kawp Kep, Surat

Altitude: c. 100 m.

Date: August 16, 1927

Local Name: -

Notes: Flowers pink; on limestone rocks in evergreen forest.

Collector: A.F.G. Kerr 13362

กรมวิชาการเกษตร



SN257918

BOTANICAL SECTION
MINISTRY OF COMMERCE AND COMMUNICATIONS
FLORA OF SIAM

Collector's No. 13362

Locality: Ban Kawp Kep, Surat

Altitude: c. 100 m.

Date: August 16, 1927

Local Name:

Notes: Flowers pink; on limestone rocks

in evergreen forest

Collector: A.F.G. Kerr



17761

Botanical Name: *Boea harroviana* Craib

Family: GESNERIACEAE

BK: 17764

SN: 257917

Location: Keng Soi, Me Ping Rapid.

Altitude: About 350 m.

Date: November 23, 1920

Local Name: -

Notes: Flowers mauve; common on rocks.

Collector: A.F.G. Kerr 4629



Botanical Name: *Boea minor* Barnett

Family: GESNERIACEAE

BK: 17771

SN: 257919

Location: Bangkok

Altitude: -

Date: September 29–November 6, 1929

Local Name: -

Notes: Flowers pale blue. Plant collected on Kao Keo (Songkla) and cultivated in Bangkok.

Collector: A.F.G. Kerr 17575

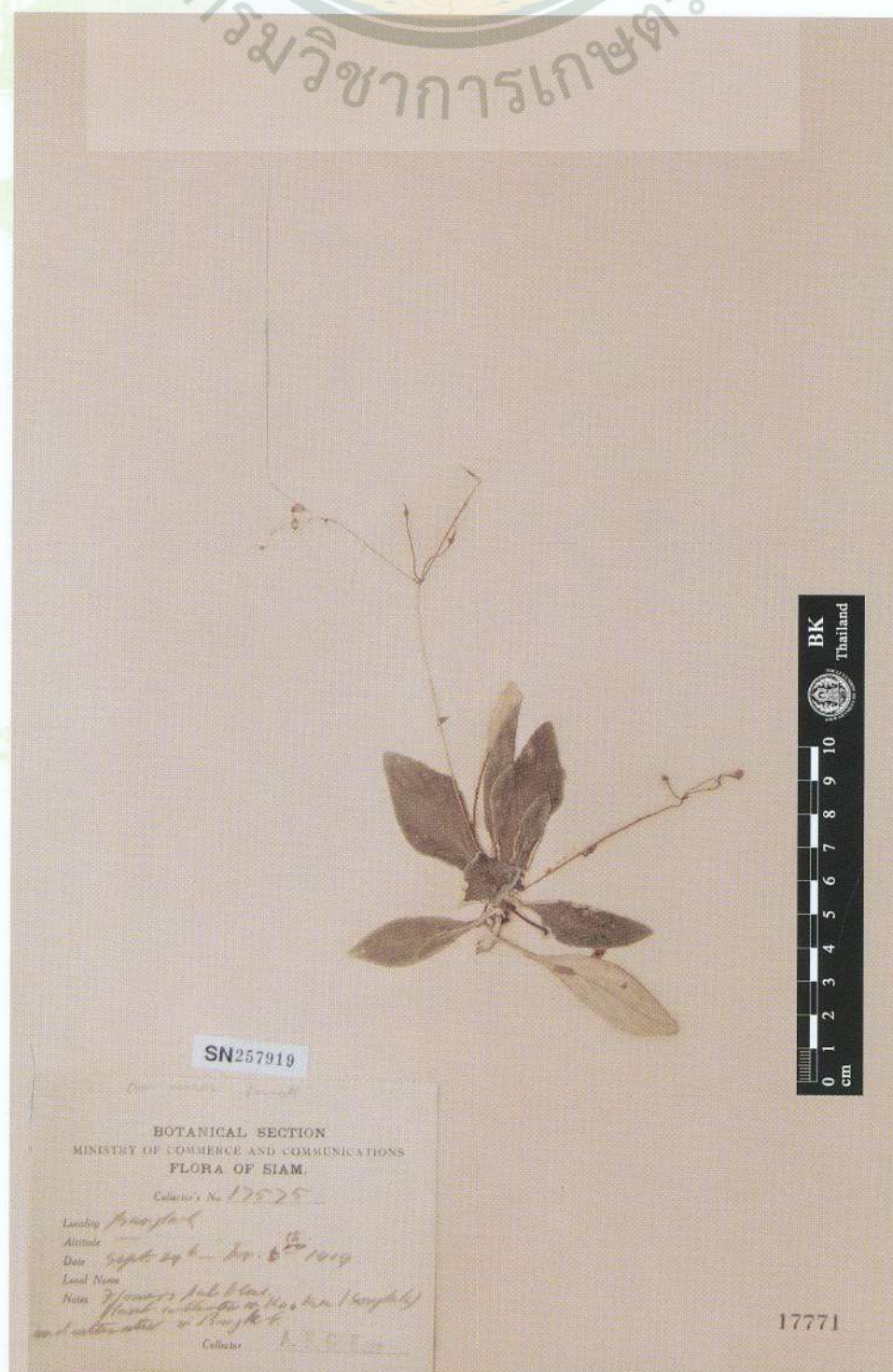

Botanical Name: *Boea reticulata* Barnett

Family: GESNERIACEAE

BK: 17773

SN: 257920

Location: Me Wang, Chiangmai

Altitude: c. 400 m.

Date: July 19, 1922

Local Name: -

Notes: Flowers white; common on rocks near stream in mixed deciduous forest.

Collector: A.F.G. Kerr 6356

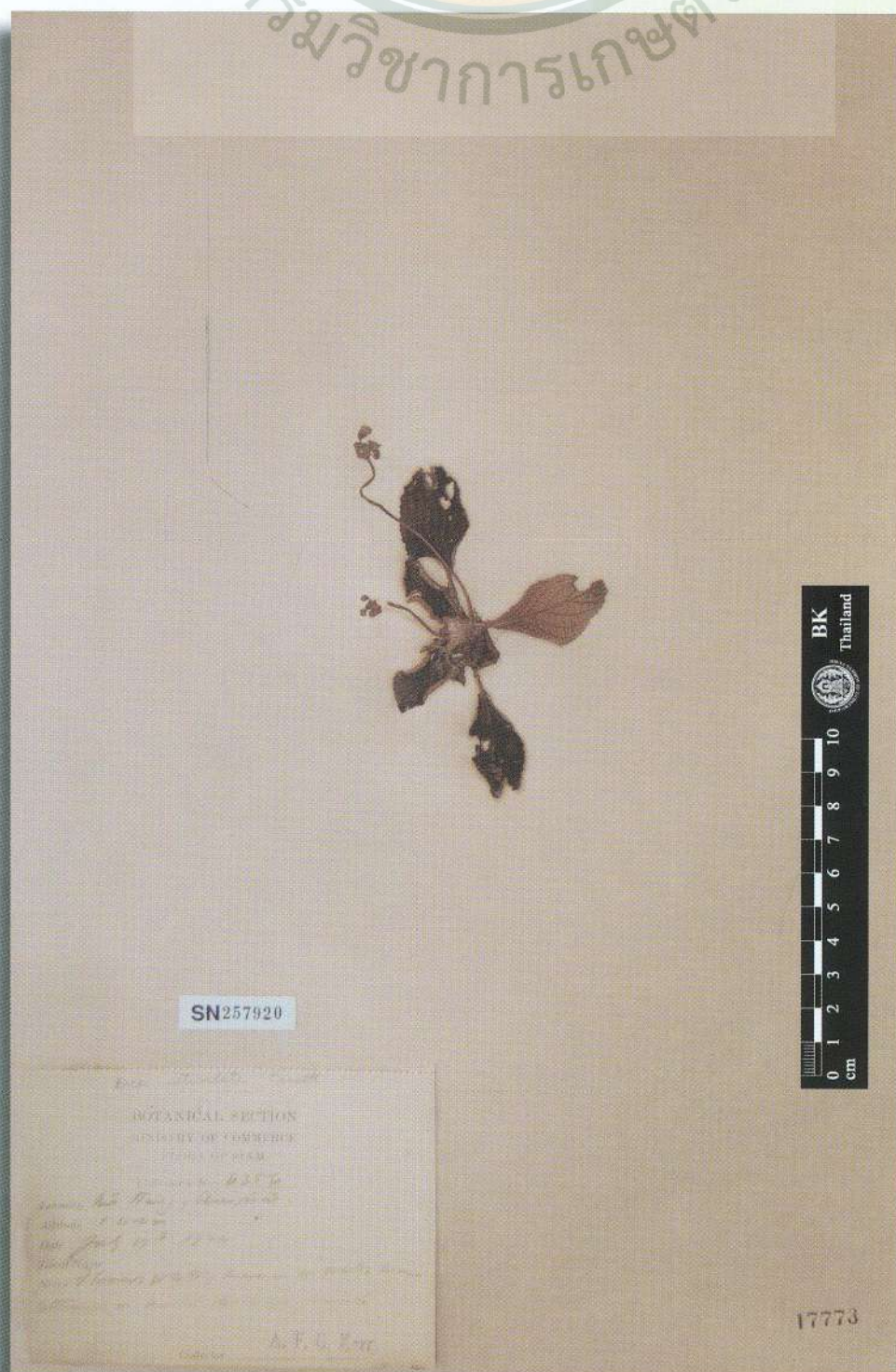

Botanical Name: *Chirita fulva* Barnett
Family: GESNERIACEAE
BK: 17724 SN: 257921
Location: Ban Kawp Kep, Surat Altitude: c. 50 m.
Date: August 5, 1927 Local Name: -
Notes: Flowers white; on limestone rocks.
Collector: A.F.G. Kerr 13171

กรมวิชาการเกษตร



SN257921

Chirita fulva
BOTANICAL SECTION
MINISTRY OF COMMERCE AND COMMUNICATIONS
FLORA OF SIAM.
Collector's No. 13171
Locality: Ban Kawp Kep, Surat
Altitude: c. 50 m.
Date: August 5, 1927
Local Name:
Notes: Flowers white, on limestone
rocks.
Collector: A.F.G. Kerr

17724

Botanical Name: *Chirita integra* Barnett

Family: GESNERIACEAE

BK: 17727

SN: 257922

Location: Panom Bencha, Krabi

Altitude: 700-1000 m.

Date: March 26, 1930

Local Name: -

Notes: Corolla tube purple; lobes white, two yellow streaks in throat; on rocks in evergreen forest.

Collector: A.F.G. Kerr 18684



Botanical Name: *Chirita oculata* Craib

Family: GESNERIACEAE

BK: 17743

SN: 257923

Location: Kao Sakan, Krabin

Altitude: c. 50 m.

Date: December 24, 1924

Local Name: -

Notes: Corolla yellow with dark red throat; on limestone rocks.

Collector: A.F.G. Kerr 9750

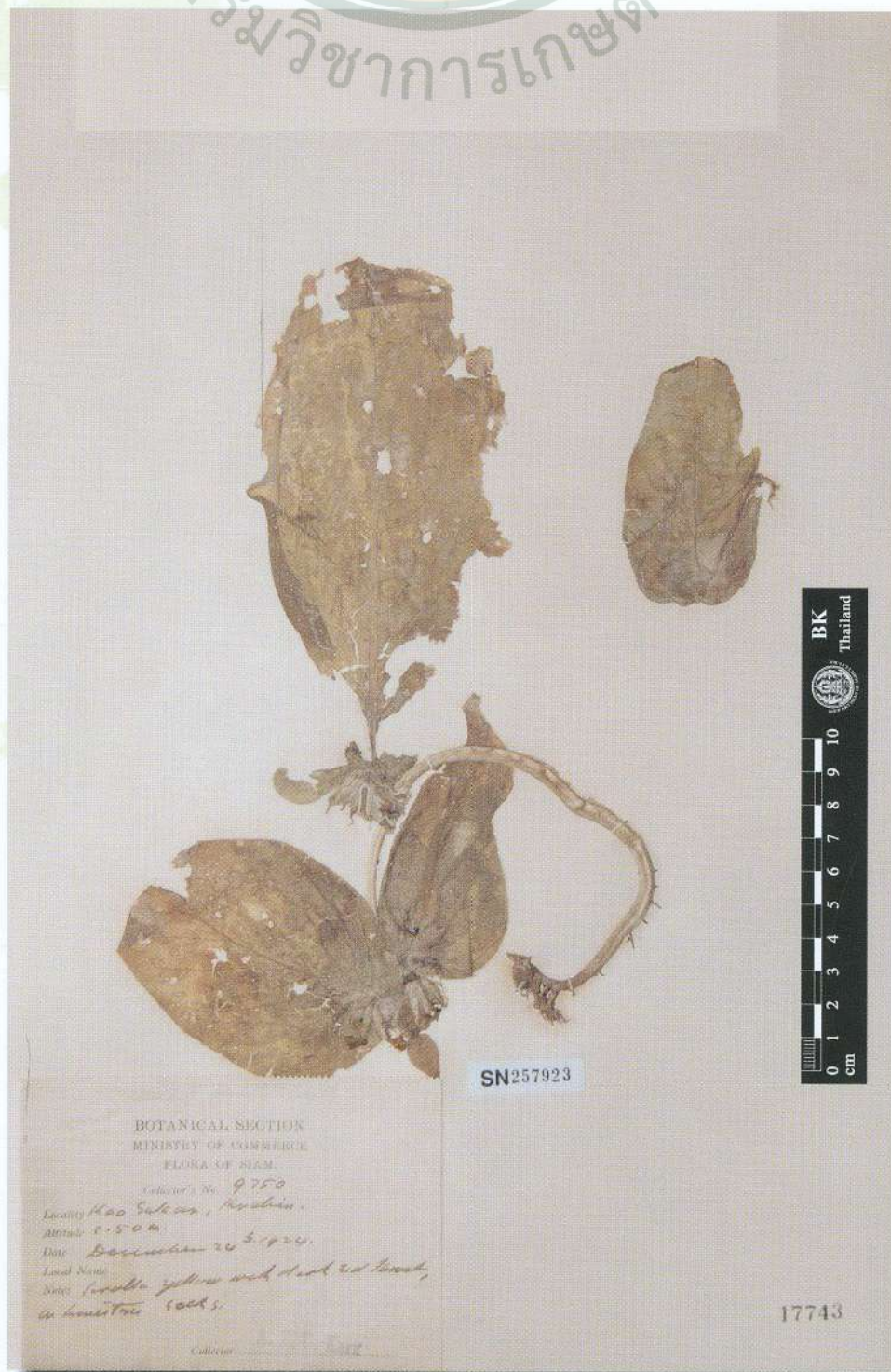

BOTANICAL SECTION
MINISTRY OF COMMERCE
FLORA OF SIAM.

Collector's No. 9750

Locality Kao Sakan, Krabin.

Altitude c. 50 m.

Date December 24, 1924.

Local Name.

Notes Corolla yellow with dark red throat,
on limestone rocks.

Collector A.F.G. Kerr

17743

Botanical Name: *Chirita rotundata* Barnett

Family: GESNERIACEAE

BK: 17744

SN: 257924

Location: Me Chem, Chiangmai

Altitude: c. 100 m.

Date: July 11, 1922

Local Name: -

Notes: Corolla tube white, lobes mauve, yellow patch in throat; on rocks near stream in deciduous forest.

Collector: A.F.G. Kerr 6274



Botanical Name: *Chirita trisepala* Barnett

Family: GESNERIACEAE

BK: 17746

SN: 257925

Location: Kao Sabap, Chantabun

Altitude: -

Date: July 6, 1927

Local Name: -

Notes: On rocks.

Collector: Put 905



Botanical Name: *Dichiloboea albida* Barnett

Family: GESNERIACEAE

BK: 17706

SN: 257926

Location: Kao Pang Sawawng, Muak Lek, Saraburi

Altitude: -

Date: July 16, 1925

Local Name: ชาฤๅษี

Notes: Purple flowers & sweet scent.

Collector: Nai Noe 120



Botanical Name: *Dichiloboea glabrescens* Barnett

Family: GESNERIACEAE

BK: 17716

SN: 257927

Location: Baw Re, Kanburi

Altitude: -

Date: July 19, 1926

Local Name: -

Notes: Among rocks.

Collector: Put 175

กรมวิชาการเกษตร



SN257927

Dichiloboea glabrescens Barnett
 แผนก วิชาการ
 กระทรวง พานิชย์
 จำนวน 175
 วันที่ 19 JUL 1926
 ชื่อ
 among rocks.
 Put 175



17716

Botanical Name: *Dichiloboea glandulifera* Barnett

Family: GESNERIACEAE

BK: 17717

SN: 257928

Location: Me Lamung, Kampeng Pet

Altitude: c. 800 m.

Date: June 9, 1922

Local Name: -

Notes: Flowers purple; on rocks in open ground.

Collector: A.F.G. Kerr 6102



Botanical Name: *Dichiloboea strobilacea* Barnett

Family: GESNERIACEAE

BK: 17720

SN: 257929

Location: Baw Re, Kanburi

Altitude: -

Date: July 18, 1926

Local Name: -

Notes: Among rocks.

Collector: Put 172

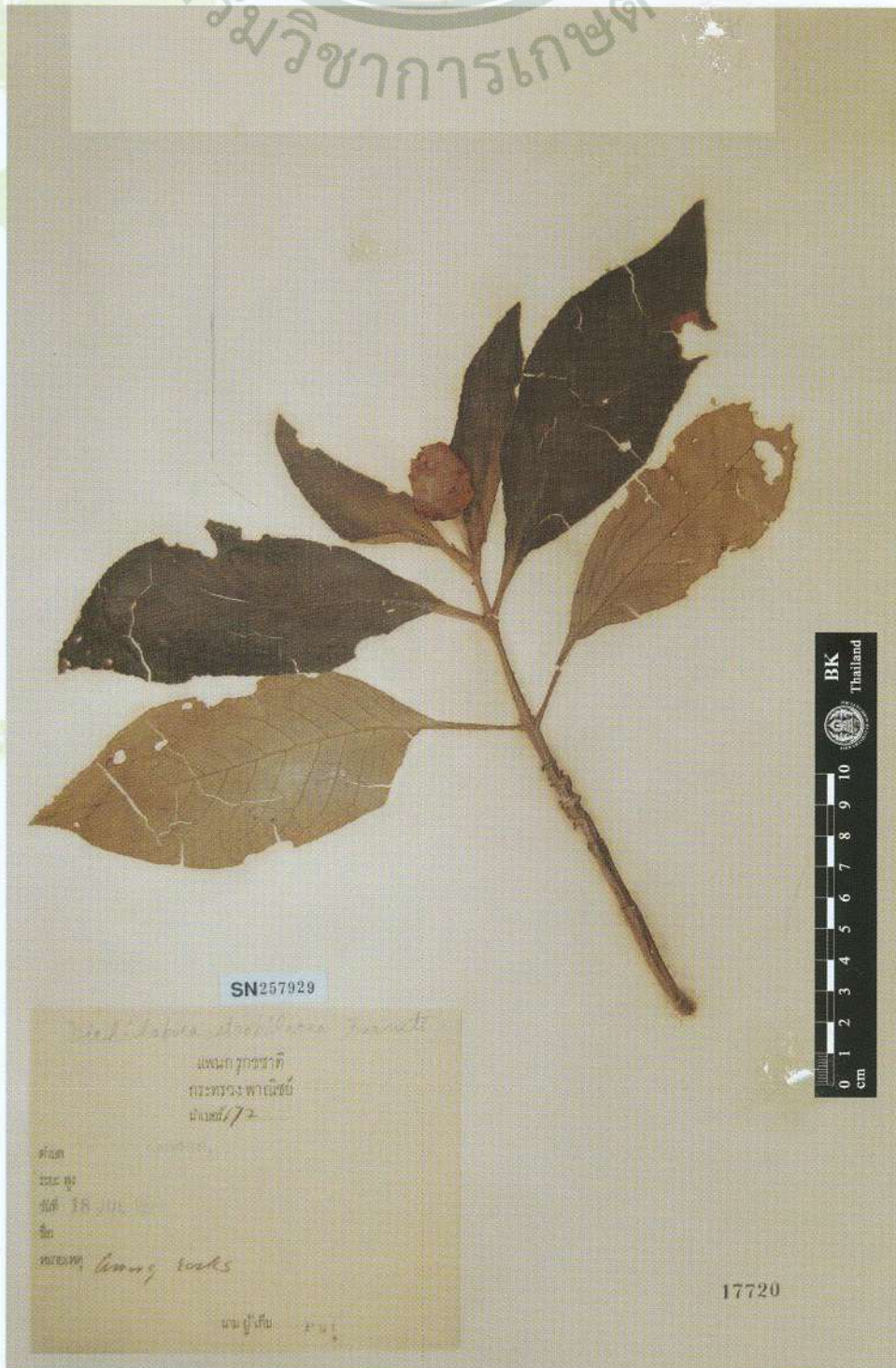

Botanical Name: *Didymocarpus megaphyllus* Barnett

Family: GESNERIACEAE

BK: 17652

SN: 257930

Location: Ban Kawp Kep, Surat

Altitude: c. 100 m.

Date: August 8, 1927

Local Name: -

Notes: About 0.5 m. high; stem blotched crimson; flowers crimson; on rocks in evergreen forest.

Collector: A.F.G. Kerr 13215

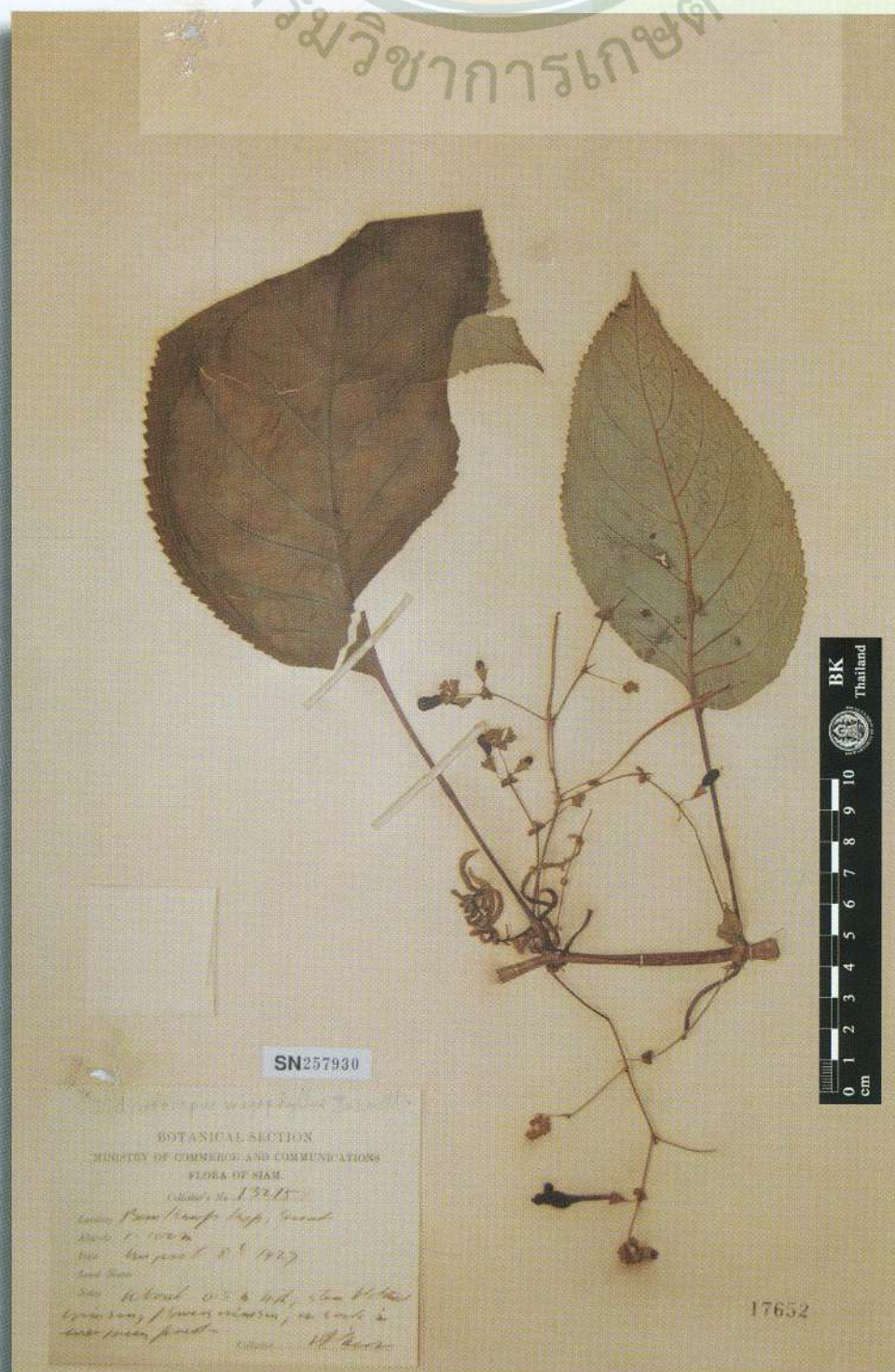

Botanical Name: *Didymocarpus ovatus* Barnett

Family: GESNERIACEAE

BK: 17653

SN: 257931

Location: Kao Nawng, Surat

Altitude: 900-1200 m.

Date: August 10, 1927

Local Name: -

Notes: Corolla tube white, lobes crimson; bracts white; on rocks in evergreen forest.

Collector: A.F.G. Kerr 13259

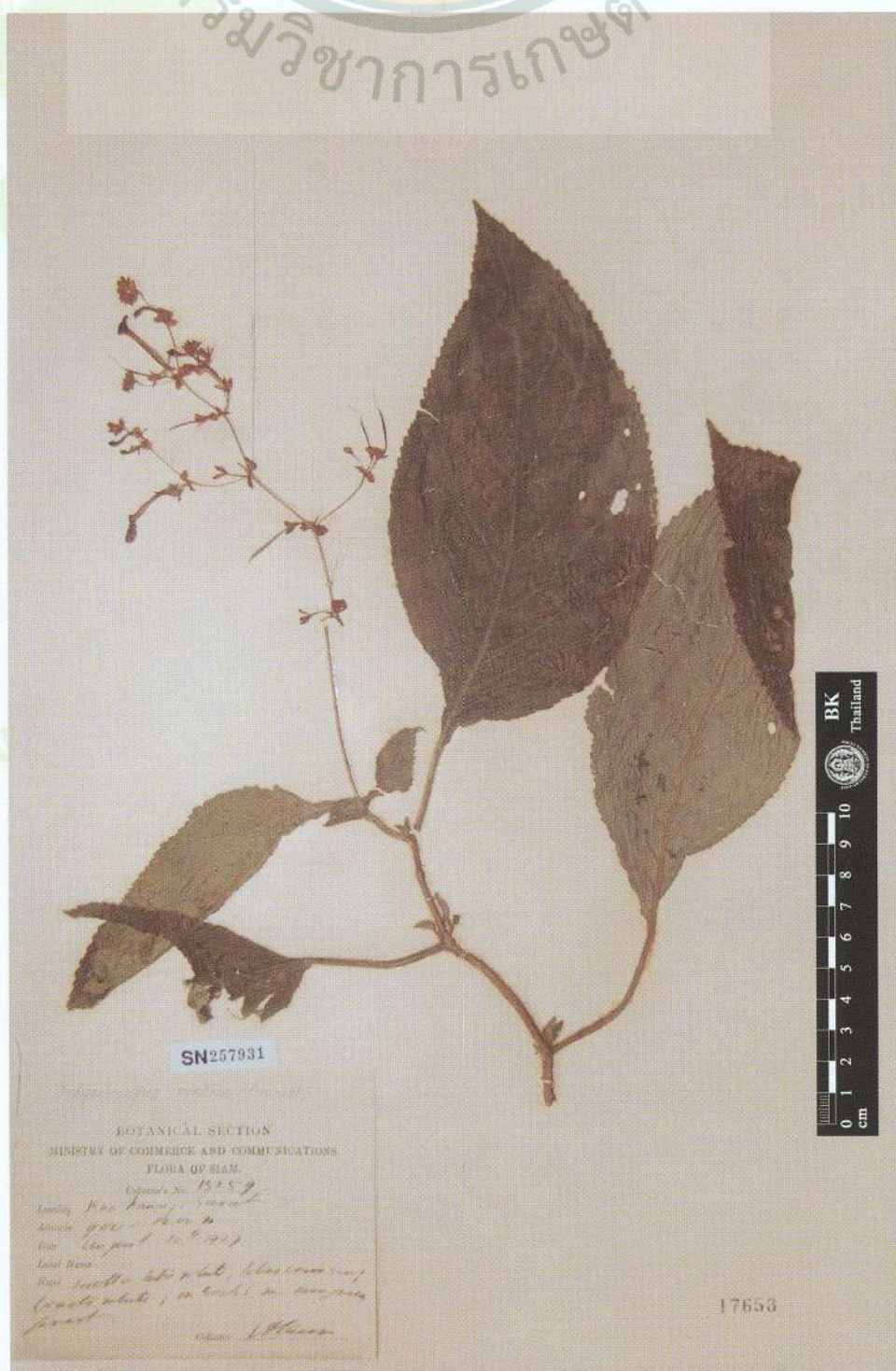

Botanical Name: *Didymocarpus venosus* Barnett

Family: GESNERIACEAE

BK: 17665

SN: 257932

Location: Bangkok

Altitude: 5 m.

Date: October 25, 1924

Local Name: -

Notes: Limb of corolla pale mauve, throat deep purple; young plants collected on limestone rocks at Ratburi and cultivated in Bangkok.

Collector: A.F.G. Kerr 9341



Botanical Name: *Oreocharis hirsuta* Barnett

Family: GESNERIACEAE

BK: 17795

SN: 257933

Location: Doi Nang Ka, Chiangmai

Altitude: -

Date: November 11, 1930

Local Name: -

Notes: Flowers yellow.

Collector: Put 3428

กรมวิชาการเกษตร



SN257933

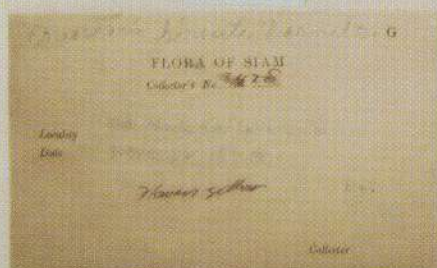

17795

Botanical Name: *Oreocharis obovata* Barnett

Family: GESNERIACEAE

BK: 17796

SN: 257934

Location: Bukit Nasi, Toh Moh

Altitude: 600 ft.

Date: April 16, 1931

Local Name: -

Notes: Low herb. Fl. red.

Collector: M.C. Lakshnakara 646



Botanical Name: *Ornithoboca barbanthera* Barnett

Family: GESNERIACEAE

BK: 17698

SN: 257935

Location: Sam Roi Yawt, Prachuap

Altitude: Under 50 m.

Date: July 13, 1926

Local Name: -

Notes: Flowers pale purple; in crevices of limestone rocks.

Collector: A.F.G. Kerr 10977



Botanical Name: *Ornithoboea pseudoflexuosa* Barnett

Family: GESNERIACEAE

BK: 17704

SN: 257936

Location: Siep Yuan, Chumpawn

Altitude: -

Date: September 6, 1927

Local Name: -

Notes: -

Collector: Put 964



Botanical Name: *Paraboea chiangdaoensis* Xu & Burt

Family: GESNERIACEAE

BK: 17832

SN: 230774

Location: Doi Chiangdao

Altitude: -

Date: October 23, 1926

Local Name: -

Notes: -

Collector: Put 430

กรมวิชาการเกษตร



SN 230774



พรรณไม้ชนิดใหม่
กระทรวงพาณิชย์
จำนวน 430
ชื่อ Doi Chiangdao
วันที่ October 23 1926
ชื่อ Put
หมายเหตุ

นาย ปู่ เกีย

17832

Botanical Name: *Paraboea pubicorolla* Xu & Burt

Family: GESNERIACEAE

BK: 57010

SN: -

Location: Dongrak Range at Chong Bat Lak, Kantaralak District, Sisaket Province
(14.30'N, 104.00'E)

Altitude: 500 m.

Date: August 17, 1976

Local Name: -

Notes: erect herb on moist sandstone rocks shaded stream zone, evergreen forest;
inflor. axes and calyx brownish; corolla tube lilac, lobes blue.

Collector: J.F. Maxwell 76-530

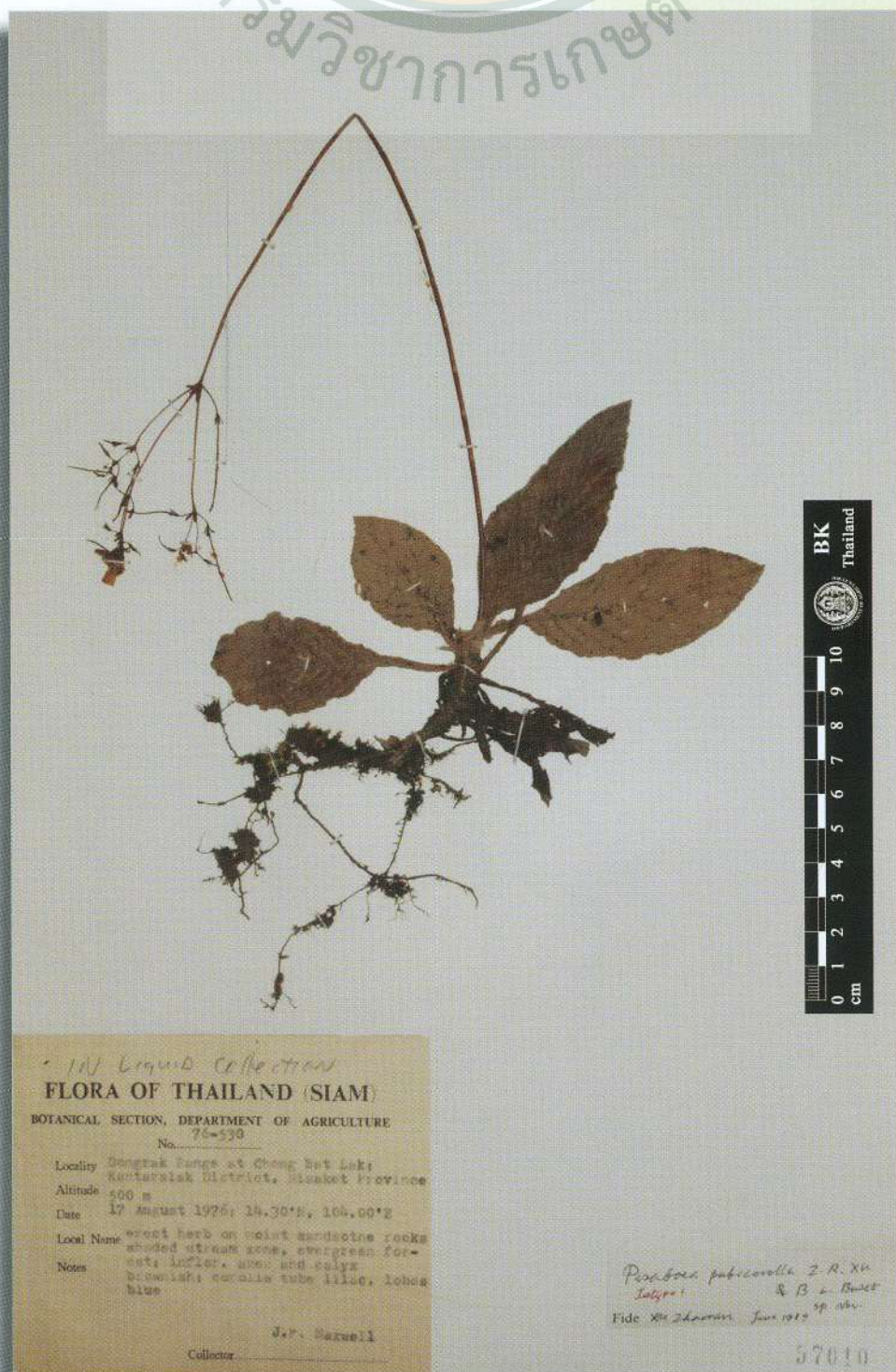

Botanical Name: *Paraboea rabilii* Xu & Burt

Family: GESNERIACEAE

BK: 17770

SN: -

Location: Kao Chom Lem, Ampo Kao Kao

Altitude: -

Date: August 2, 1929

Local Name: -

Notes: On rocks, flowers white.

Collector: Rabil 301



Botanical Name: *Ridleyandra kerrii* A. Weber

Family: GESNERIACEAE

BK: 17779

SN: 230679

Location: Betong, Pattani

Altitude: c. 300 m.

Date: August 13, 1923

Local Name: -

Notes: Corolla tube white, shading into violet on lobes; on steep bank sloping down to stream in evergreen forest.

Collector: A.F.G. Kerr 7608



Botanical Name: *Cappillipedium longisetosum* Bor

Family: GRAMINEAE

BK: 28822

SN: 257937

Location: Bua Yai, Korat

Altitude: -

Date: November 1, 1931

Local Name: หญ้าผมหอม

Notes: -

Collector: Put 4247

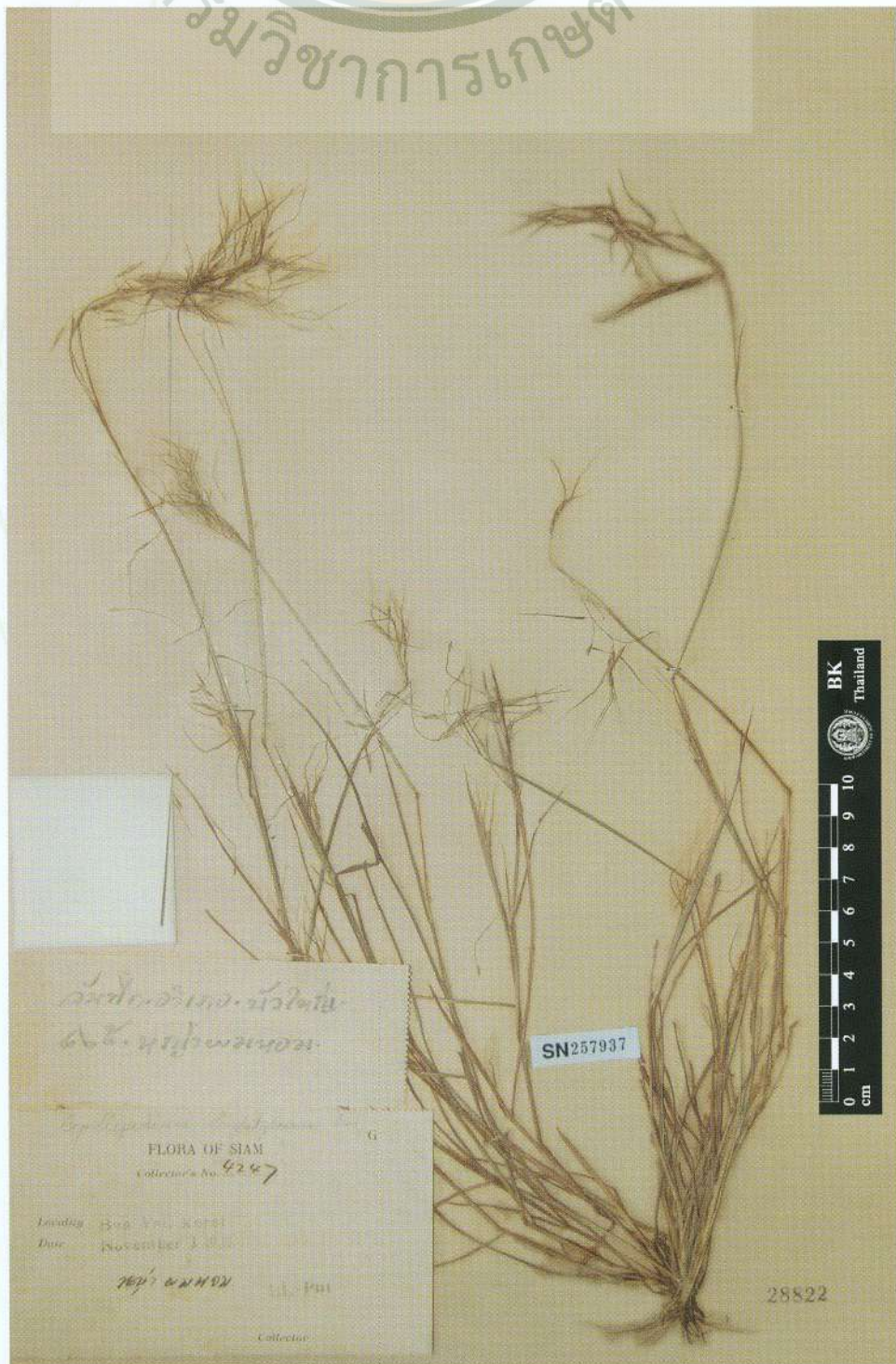

Botanical Name: *Chumsriella thailandica* Bor

Family: GRAMINEAE

BK: 41836

SN: 257938

Location: Khun Pluei Doi Inthanon, Chiang Mai

Altitude: -

Date: December 8, 1964

Local Name: -

Notes: Annual grass, common in evergreen forest.

Collector: K. Boonchaay 1436

กรมวิชาการเกษตร

FLORA OF THAILAND (SIAM)
Botanical Section, Department of Agriculture

No. _____

Botanical Name _____

Locality _____

Altitude _____

Date _____

Local Name _____

Notes _____

Collector _____

SN257938

THE FOREST HERBARIUM (DEP) ex Herb.
ROYAL FOREST DEPARTMENT

FLORA OF THAILAND

No. _____

Locality Northern: Chiang Mai, Doi Inthanon,
Khun Pluei.

Altitude _____ Date December 8, 1964

Botanical name *Chumsriella thailandica* Bor

Local name _____

Note Annual grass, common in evergreen forest.

Lex. K. Boonchaay
Det. H.L. Bor

No. 1436

41836

BK
Thailand

0 1 2 3 4 5 6 7 8 9 10
cm

Botanical Name: *Eremochloa eriopoda* C.E. Hubb.

Family: GRAMINEAE

BK: 27630

SN: 257939

Location: Muang Samsip, Ubon

Altitude: c. 100 m.

Date: January 26, 1924

Local Name: -

Notes: Tufted; in saline sand.

Collector: A.F.G. Kerr 8354

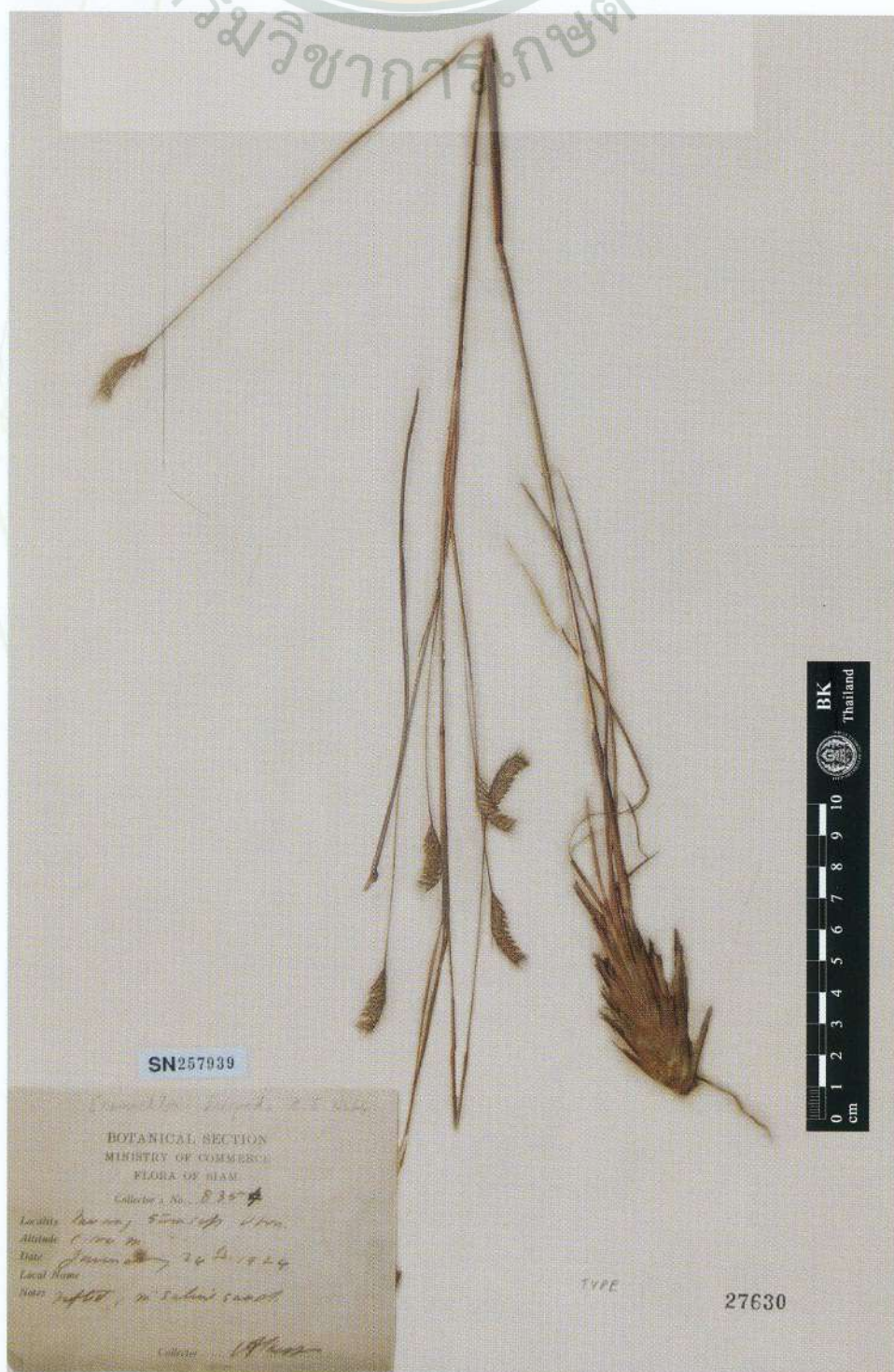

SN257939

Eremochloa eriopoda C.E. Hubb.
 BOTANICAL SECTION
 MINISTRY OF COMMERCE
 FLORA OF SIAM
 Collector's No. 8354
 Locality: Muang Samsip, Ubon
 Altitude: c. 100 m.
 Date: January 26, 1924
 Local Name:
 Notes: tufted, in saline sand
 Collector: A.F.G. Kerr

TYPE

27630

Botanical Name: *Garnotia thailandica* F.W. Gould

Family: GRAMINEAE

BK: 28413

SN: 257940

Location: Kao Soi Dao, Trang

Altitude: c. 800 m.

Date: April 28, 1930

Local Name: -

Notes: In open patch in evergreen forest.

Collector: A.F.G. Kerr 19197

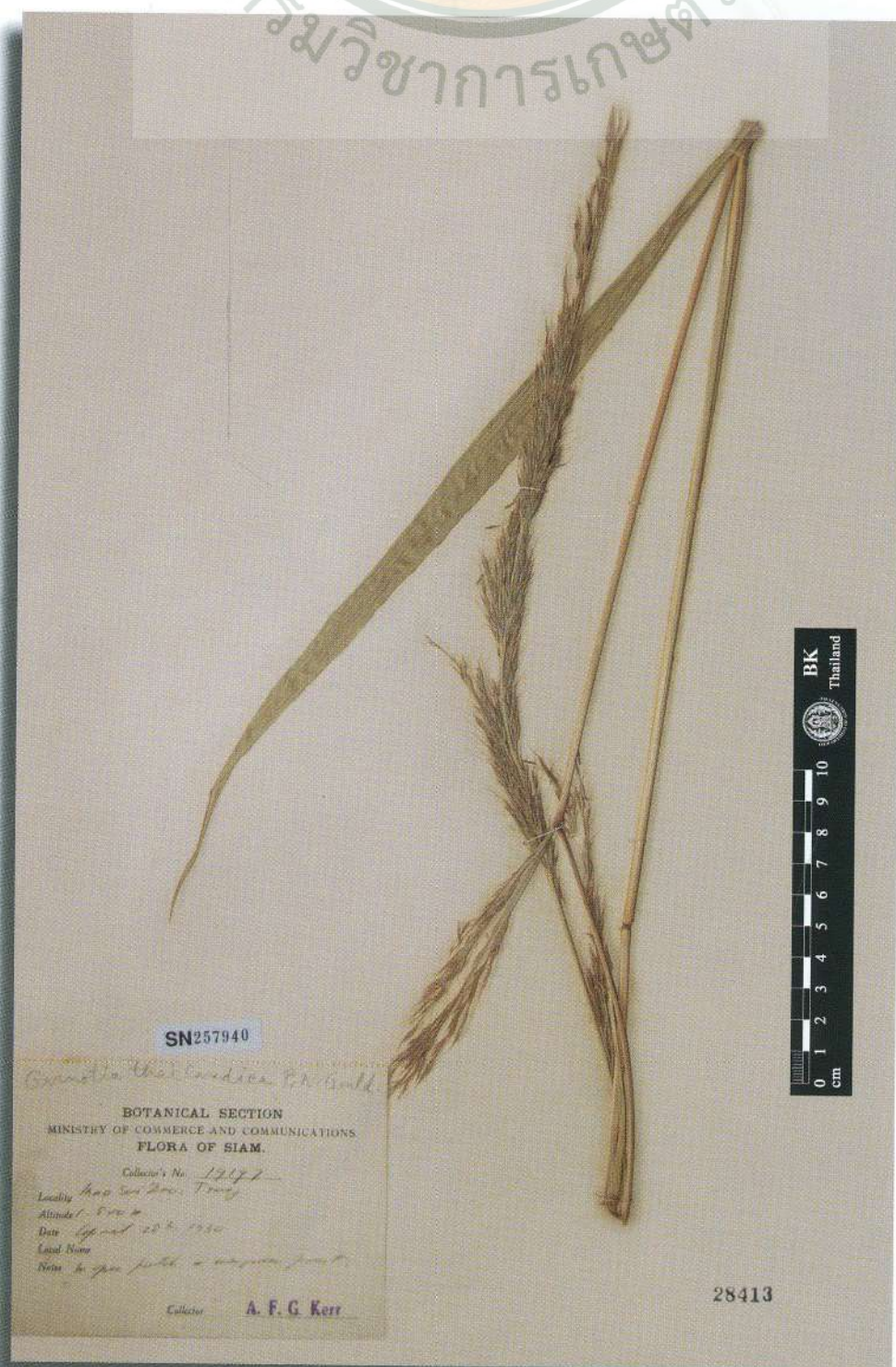

Botanical Name: *Germainia pilosa* Chai-Anan

Family: GRAMINEAE

BK: 36263

SN: 257941

Location: Kum Horm Waterfall, Sakol Nakorn

Altitude: -

Date: November 27, 1962

Local Name: -

Notes: Grass, fls. yellowish-red, on sandy soil, in open area.

Collector: Adisai Chantanamuck 224

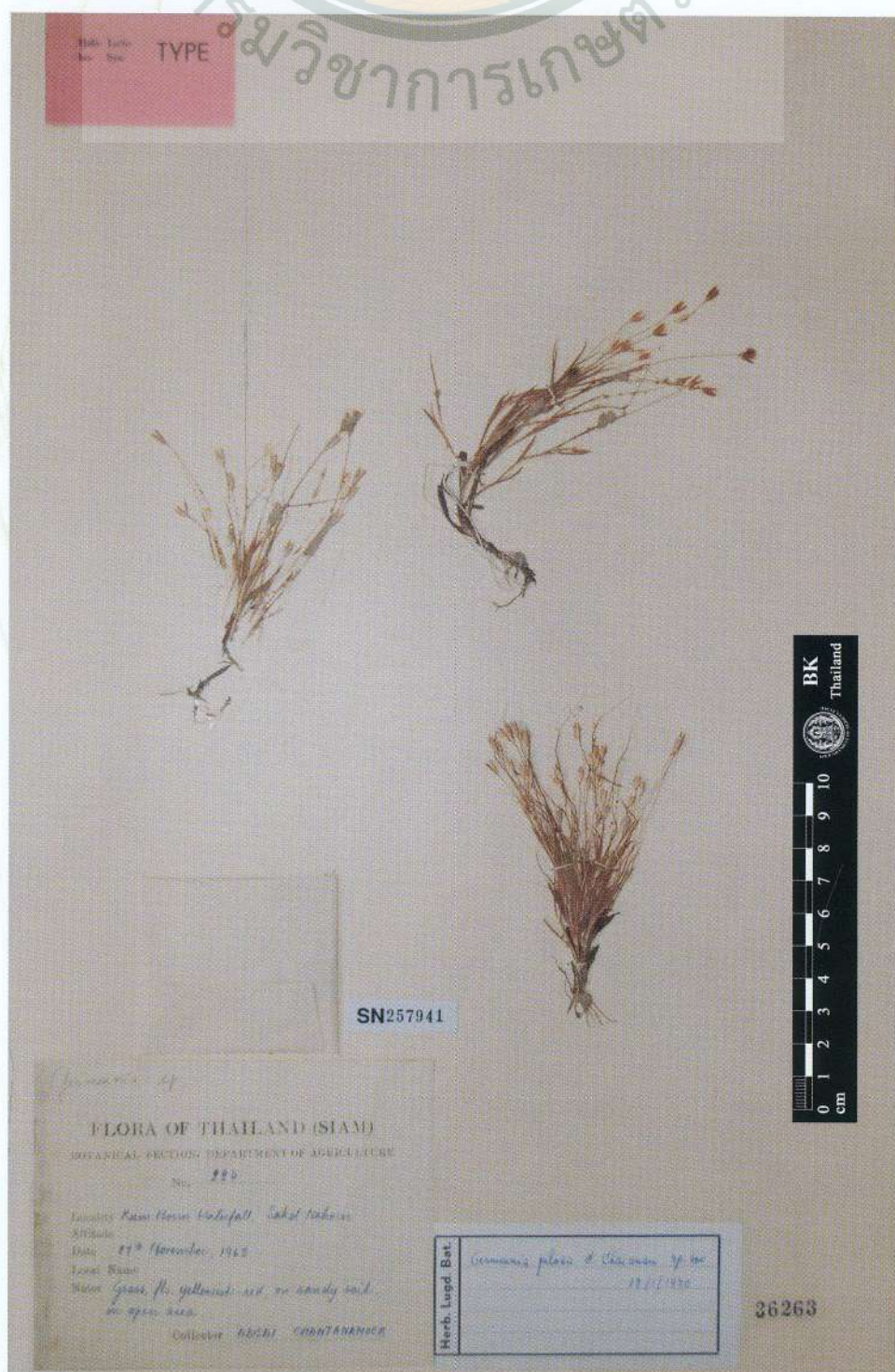

Botanical Name: *Iseilema siamense* C.E. Hubb.

Family: GRAMINEAE

BK: 27843

SN: 257942

Location: Menam Pasak, Chaibadan

Altitude: 50 m.

Date: December 14, 1923

Local Name: -

Notes: In bamboo jungle.

Collector: A.F.G. Kerr 7980

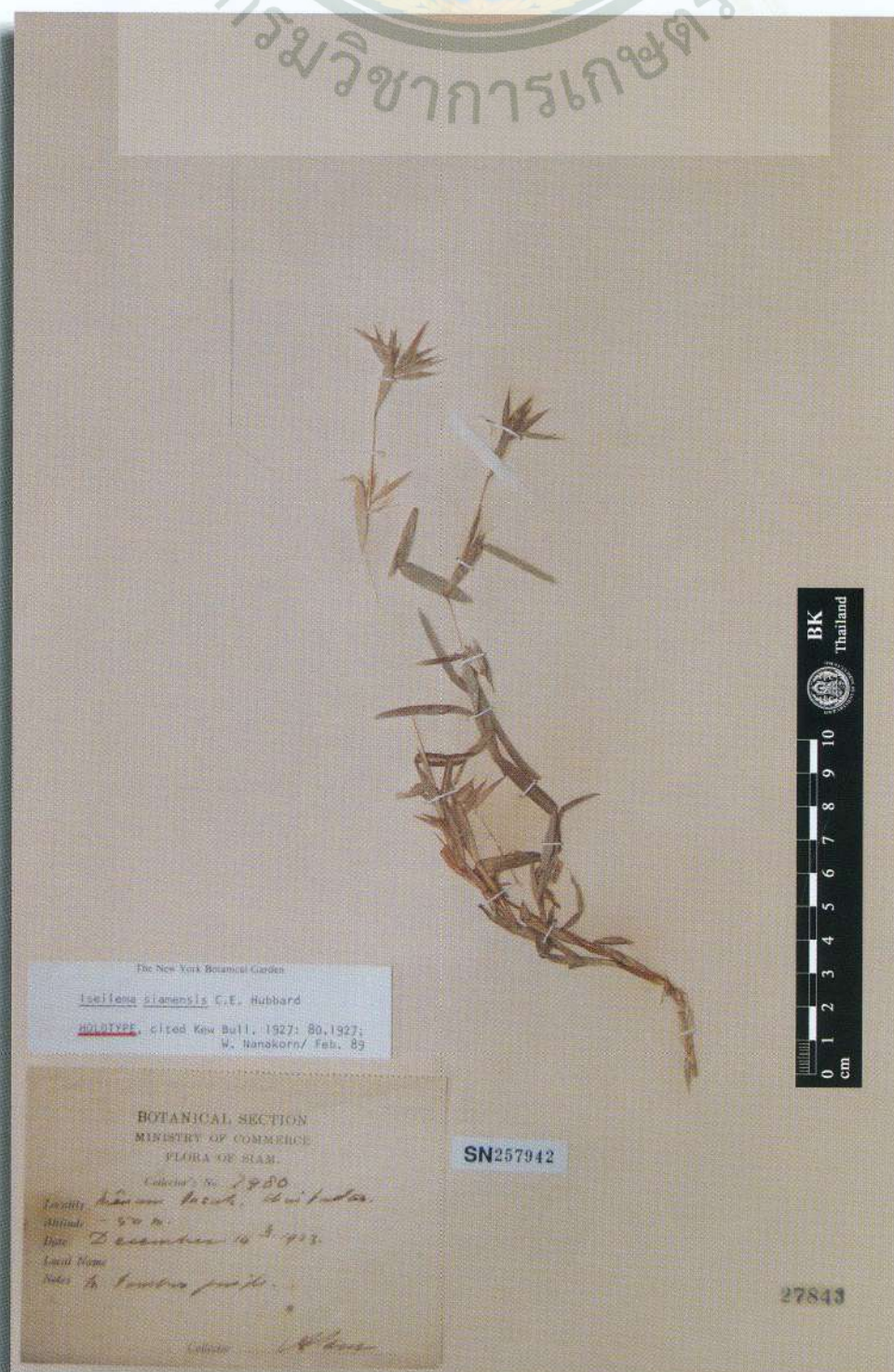

Botanical Name: *Kerriochloa siamensis* C.E. Hubb.

Family: GRAMINEAE

BK: 28697

SN: 257943

Location: Kao Kuap, Krat

Altitude: c. 600 m.

Date: December 23, 1929

Local Name: -

Notes: In open rocky ground.

Collector: A.F.G. Kerr 17718

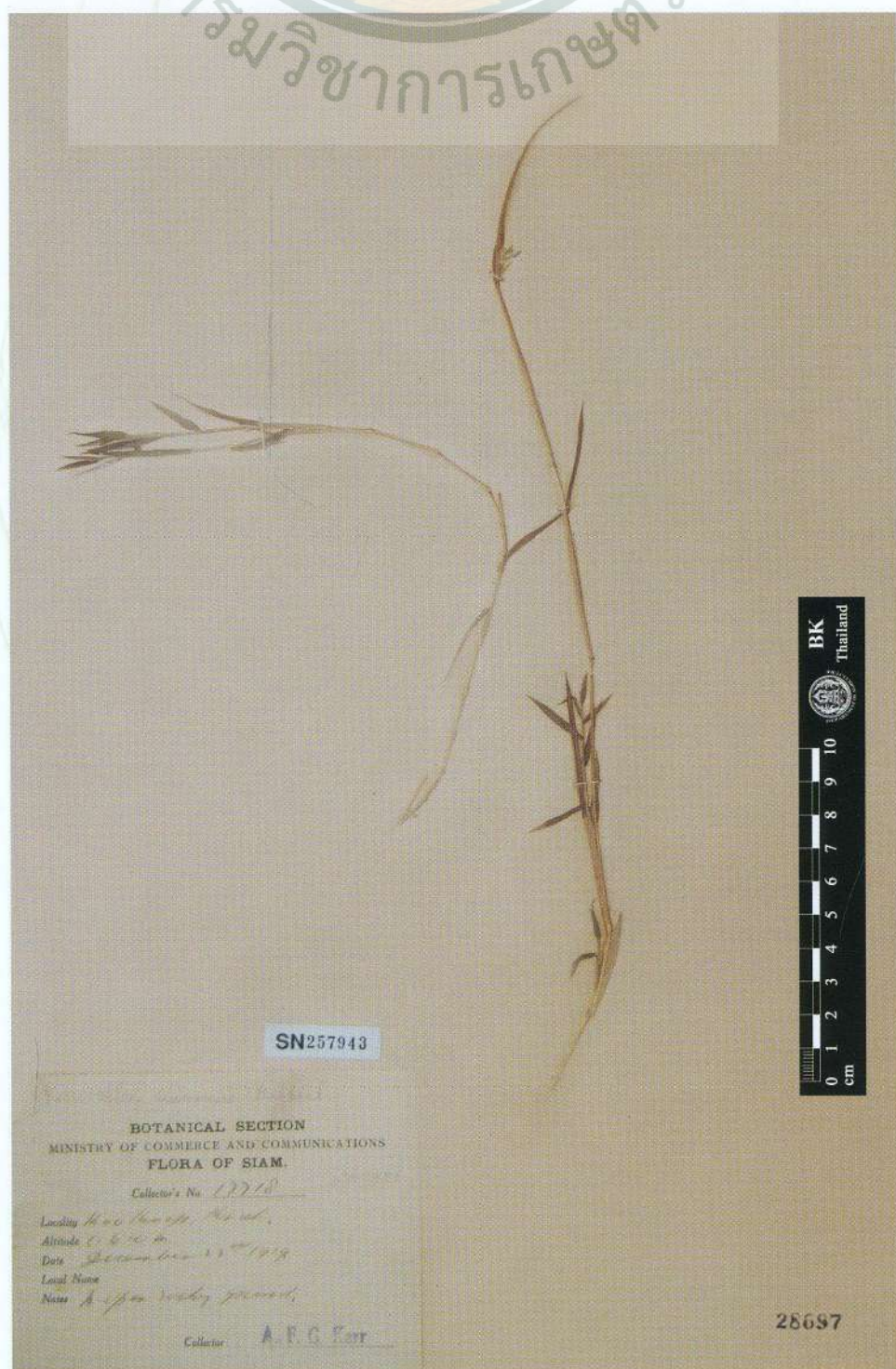

Botanical Name: *Panicum longiloreum* M.M. Rahman

Family: GRAMINEAE

BK: 28735

SN: 257944

Location: Sena, Ayuthia

Altitude: Under 50 m.

Date: September 23, 1930

Local Name: -

Notes: In rice-fields flooded with about 1 m. of water.

Collector: A.F.G. Kerr 19709



Botanical Name: *Parahyparrhenia siamensis* W.D. Clayton

Family: GRAMINEAE

BK: 27696

SN: 257945

Location: Satul

Altitude: c. 5 m.

Date: December 28, 1927

Local Name: -

Notes: In open grassy ground.

Collector: A.F.G. Kerr 13715

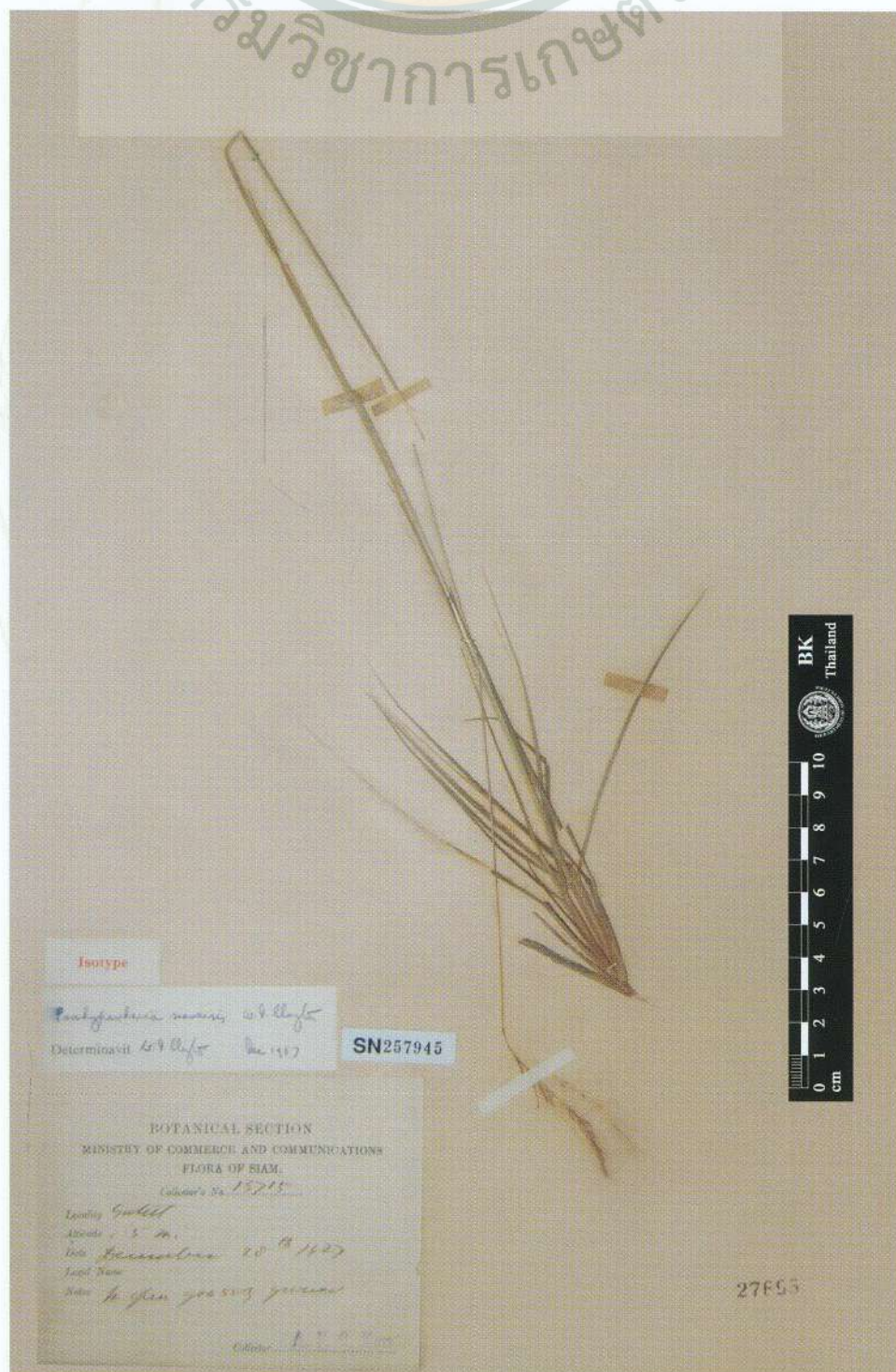

Botanical Name: *Neohouzeana kerriana* S. Dransf., R. Pattanavibool & S. Sungkaew

Family: GRAMINEAE

BK: 29063

SN: 252316

Location: Kao Nom Sao, Lang Suan

Altitude: 800-1000 m.

Date: February 2, 1927

Local Name : Pai rachawang (ไผ่ราชวัง)

Notes: Tufted; culms spreading to about 4 m. long; forming thickets near top of mountain.

Collector: A.F.G. Kerr 12070



ดัชนีรายชื่อพรรณไม้ต้นแบบในพิพิธภัณฑ์พืชกรุงเทพ

BIGNONIACEAE

<i>Radermachera kerrii</i> Barnett & Sandwith	3
---	---

BURSERACEAE

<i>Canarium venosum</i> Craib	4
-------------------------------------	---

CAPPARIDACEAE

<i>Capparis nana</i> Craib	5
----------------------------------	---

CAPRIFOLIACEAE

<i>Viburnum inopinatum</i> Craib	6
--	---

<i>Viburnum kerrii</i> Geddes	7
-------------------------------------	---

<i>Viburnum sessiliflorum</i> Geddes	8
--	---

CELASTRACEAE

<i>Euonymus carinatus</i> Craib	9
---------------------------------------	---

<i>Euonymus ligustrinus</i> Craib	10
---	----

<i>Hippocratea pallida</i> Craib	11
--	----

<i>Hippocratea puberula</i> Craib	12
---	----

<i>Hippocratea sulcata</i> Craib	13
--	----

<i>Salacia viridis</i> Craib	14
------------------------------------	----

COMBRETACEAE

<i>Combretum alatum</i> Craib	15
-------------------------------------	----

<i>Combretum annulatum</i> Craib	16
--	----

<i>Combretum foliatum</i> Craib	17
---------------------------------------	----

<i>Combretum kunstleri</i> King var. <i>rectinerve</i> Craib	18
--	----

<i>Combretum procursum</i> Craib	19
--	----

<i>Combretum quadratum</i> Craib	20
--	----

<i>Combretum winitii</i> Craib	21
--------------------------------------	----

<i>Quisqualis caudata</i> Craib	22
---------------------------------------	----

<i>Quisqualis prostrata</i> Craib	23
---	----

<i>Terminalia myriocarpa</i> Van Heurck & Müll. Arg. var. <i>hirsuta</i> Craib	24
--	----

COMMELINACEAE

<i>Aetheolirion stenolobium</i> Forman	25
--	----

ดัชนีรายชื่อพรรณไม้ต้นแบบในพิพิธภัณฑ์พืชกรุงเทพ

COMPOSITAE

<i>Camchaya loloana</i> Kerr	26
<i>Camchaya tenuiflora</i> Kerr	27
<i>Gynura calciphila</i> Kerr	28
<i>Gynura truncata</i> Kerr	29
<i>Lactuca putii</i> Kerr	30
<i>Lactuca riparia</i> Kerr	31
<i>Lactuca siamensis</i> Kerr	32
<i>Saussurea venosa</i> Kerr	33
<i>Vernonia craibiana</i> Kerr	34
<i>Vernonia curtisii</i> Craib & Hutch. var. <i>tomentosa</i> Kerr	35
<i>Vernonia sangka</i> Kerr	36

CONNARACEAE

<i>Connaropsis varians</i> Craib	37
--	----

CONVOLVULACEAE

<i>Erycibe fecunda</i> Kerr	38
<i>Erycibe noei</i> Kerr	39
<i>Erycibe rabilii</i> Kerr	40
<i>Ipomoea hylophila</i> Kerr	41
<i>Lettsomia brachypoda</i> Kerr	42
<i>Lettsomia breviscapa</i> Kerr	43
<i>Lettsomia calcicola</i> Kerr	44
<i>Lettsomia roseo-purpurea</i> Kerr	45
<i>Lettsomia stenophylla</i> Kerr	46
<i>Lettsomia versicolor</i> Kerr	47
<i>Merremia bambusetorum</i> Kerr	48
<i>Porana bialata</i> Kerr	49

CRASSULACEAE

<i>Kalanchoe tetramera</i> Geddes	50
---	----

CUCURBITACEAE

<i>Alsomitra plena</i> Craib	51
<i>Alsomitra plena</i> Craib	52
<i>Alsomitra simplex</i> Craib	53

CYPERACEAE

<i>Fimbristylis arenicola</i> Kern	55
<i>Fimbristylis brunneoides</i> Kern	54
<i>Fimbristylis psammophila</i> Kern	55
<i>Fimbristylis savannicola</i> Kern	56
<i>Fimbristylis spicigera</i> Kern	57

DICHAPETALACEAE

<i>Dichapetalum kerrii</i> Craib	58
--	----

DIOSCOREACEAE

<i>Dioscorea craibiana</i> Prain & Burkill	59
<i>Dioscorea filicaulis</i> Prain & Burkill	60
<i>Dioscorea hispida</i> Dennst.	
var. <i>neo-scaphoides</i> Prain & Burkill	61
<i>Dioscorea inopinata</i> Prain & Burkill	62
<i>Dioscorea kratika</i> Prain & Burkill	63
<i>Dioscorea oryzetorum</i> Prain & Burkill	
var. <i>angustifolia</i> Prain & Burkill	64
<i>Dioscorea oryzetorum</i> Prain & Burkill	
var. <i>latifolia</i> Prain & Burkill	65
<i>Dioscorea oryzetorum</i> Prain & Burkill	
var. <i>mediifolia</i> Prain & Burkill	66
<i>Dioscorea paradoxa</i> Prain & Burkill	67
<i>Dioscorea pseudo-nitens</i> Prain & Burkill	68
<i>Dioscorea pseudo-tomentosa</i> Prain & Burkill	69
<i>Dioscorea stemonoides</i> Prain & Burkill	70

DIPSACACEAE

<i>Scabiosa siamensis</i> Craib	71
---------------------------------------	----

DIPTEROCARPACEAE

<i>Vatica diospyroides</i> Symington	72
--	----

ดัชนีรายชื่อพรรณไม้ต้นแบบในพิพิธภัณฑ์พืชกรุงเทพ

EBENACEAE

<i>Diospyros bambuseti</i> Fletcher	73
<i>Diospyros betongensis</i> Fletcher	74
<i>Diospyros brachiata</i> King & Gamble var. <i>lanceolata</i> Fletcher	75
<i>Diospyros bracteata</i> Fletcher	76
<i>Diospyros coetanea</i> Fletcher	77
<i>Diospyros defectrix</i> Fletcher	78
<i>Diospyros fulvo-pilosa</i> Fletcher	79
<i>Diospyros scalariformis</i> Fletcher	80
<i>Diospyros trianthos</i> C. Phengklai	81
<i>Diospyros winitii</i> Fletcher	82

ELAEOCARPACEAE

<i>Elaeocarpus lacei</i> Craib	83
<i>Sloanea kerrii</i> Craib	84

ERICACEAE

<i>Diplycosia epiphytica</i> Fletcher	85
<i>Rhododendron taiense</i> Hutch.	86
<i>Vaccinium apricum</i> Fletcher	87
<i>Vaccinium eberhardtii</i> P. Dop var. <i>pubescens</i> Fletcher	88
<i>Vaccinium glabrum</i> Fletcher	89
<i>Vaccinium pauciflorum</i> Fletcher	90
<i>Vaccinium pedicellatum</i> Fletcher	91
<i>Vaccinium siamense</i> Fletcher	92
<i>Vaccinium subobovatum</i> Fletcher	93

ERYTHROXYLACEAE

<i>Erythroxylum oblanceolatum</i> Craib	94
---	----

ESCALLONIACEAE

<i>Polyosma adangensis</i> Craib	95
<i>Polyosma arguta</i> Craib	96
<i>Polyosma bracteolata</i> Craib	97
<i>Polyosma oblonga</i> Craib	98

EUPHORBIACEAE

<i>Actephila collinsae</i> Hunter	99
<i>Alchornea amentiflora</i> Airy Shaw	100
<i>Bridelia colorata</i> Airy Shaw	101
<i>Chorisandrachne diplosperma</i> Airy Shaw	102
<i>Claoxylon putii</i> Airy Shaw	103
<i>Croton colobocarpus</i> Airy Shaw	104
<i>Croton columnaris</i> Airy Shaw	105
<i>Croton kerrii</i> Airy Shaw	106
<i>Croton kongkandanus</i> Esser	107
<i>Croton longissimus</i> Airy Shaw	108
<i>Croton sepalinus</i> Airy Shaw	109
<i>Croton trachycaulis</i> Airy Shaw	110
<i>Euphorbia saxicola</i> A.R. Sm.	111
<i>Mallotus calocarpus</i> Airy Shaw	112
<i>Mallotus hymenophyllus</i> Airy Shaw	113
<i>Mallotus spodocarpus</i> Airy Shaw	114
<i>Phyllanthus kerrii</i> Airy Shaw	115
<i>Phyllanthus polyphyllus</i> Willd. var. <i>siamensis</i> Airy Shaw	116
<i>Phyllanthus sciadiostylus</i> Airy Shaw	117
<i>Phyllanthus winitii</i> Airy Shaw	118
<i>Sauropus amabilis</i> Airy Shaw	119
<i>Sauropus amoebiflorus</i> Airy Shaw	120
<i>Sauropus asteranthos</i> Airy Shaw	121
<i>Sauropus granulosus</i> Airy Shaw	122
<i>Sauropus kerrii</i> Airy Shaw	123
<i>Sauropus pulchellus</i> Airy Shaw	124
<i>Spathiostemon moniliformis</i> Airy Shaw	125
<i>Strophoblachia glandulosa</i> Pax var. <i>cordifolia</i> Airy Shaw	126
<i>Trigonostemon albiflorus</i> Airy Shaw	127
<i>Trigonostemon kerrii</i> Craib	128

ดัชนีรายชื่อพรรณไม้ต้นแบบในพิพิธภัณฑ์พืชกรุงเทพ

FAGACEAE

<i>Lithocarpus longispinus</i> Barnett	129
<i>Lithocarpus pattaniensis</i> Barnett	130
<i>Lithocarpus recurvatus</i> Barnett	131
<i>Lithocarpus rufescens</i> Barnett	132
<i>Quercus glabricupula</i> Barnett	133
<i>Quercus lenticellata</i> Barnett	134
<i>Quercus longistyla</i> Barnett	135
<i>Quercus wangsaiensis</i> Barnett	136

FLACOURTIACEAE

<i>Casearia calva</i> Craib	137
<i>Casearia oblonga</i> Craib	138
<i>Casearia pallida</i> Craib	139
<i>Homalium crenulatum</i> Geddes	140
<i>Homalium glabrifolium</i> Geddes	141
<i>Homalium verruculosum</i> Craib	142
<i>Hydnocarpus calvipetala</i> Craib	143
<i>Ryparosa inconstans</i> Craib	144

FUMARIACEAE

<i>Corydalis siamensis</i> Craib	145
<i>Dactylicapnos scandens</i> Hutch. var. <i>siamensis</i> Craib	146

GENTIANACEAE

<i>Canscora haxagona</i> Kerr	147
<i>Gentiana arenicola</i> Kerr	148
<i>Gentiana lakshnakarae</i> Kerr	149
<i>Swertia calcicola</i> Kerr	150

GERANIACEAE

<i>Geranium siamense</i> Craib	151
--------------------------------------	-----

ดัชนีรายชื่อพรรณไม้ต้นแบบในพิพิธภัณฑ์พืชกรุงเทพ

GESNERIACEAE

<i>Boea glabriflora</i> Barnett	152
<i>Boea harroviana</i> Craib	153
<i>Boea minor</i> Barnett	154
<i>Boea reticulata</i> Barnett	155
<i>Chirita fulva</i> Barnett	156
<i>Chirita integra</i> Barnett	157
<i>Chirita oculata</i> Craib	158
<i>Chirita rotundata</i> Barnett	159
<i>Chirita trisepala</i> Barnett	160
<i>Dichiloboea albida</i> Barnett	161
<i>Dichiloboea glabrescens</i> Barnett	162
<i>Dichiloboea glandulifera</i> Barnett	163
<i>Dichiloboea strobilacea</i> Barnett	164
<i>Didymocarpus megaphyllus</i> Barnett	165
<i>Didymocarpus ovatus</i> Barnett	166
<i>Didymocarpus venosus</i> Barnett	167
<i>Oreocharis hirsuta</i> Barnett	168
<i>Oreocharis obovata</i> Barnett	169
<i>Ornithoboea barbanthera</i> Barnett	170
<i>Ornithoboea pseudoflexuosa</i> Barnett	171
<i>Paraboea chiangdaoensis</i> Xu & Burt	172
<i>Paraboea pubicorolla</i> Xu & Burt	173
<i>Paraboea rabillii</i> Xu & Burt	174
<i>Ridleyandra kerrii</i> A. Weber	175

GRAMINEAE

<i>Cappillipedium longisetosum</i> Bor	176
<i>Chumsriella thailandica</i> Bor	177
<i>Eremochloa eriopoda</i> C.E. Hubb.	178
<i>Garnotia thailandica</i> F.W. Gould	179
<i>Germainia pilosa</i> Chai-Anan	180
<i>Iseilema siamense</i> C.E. Hubb.	181
<i>Kerriochloa siamensis</i> C.E. Hubb.	182
<i>Panicum longiloreum</i> M.M. Rahman	183
<i>Parahyparrhenia siamensis</i> W.D. Clayton	184
<i>Neohouzeana kerriana</i> S. Dransf., R. Pattanavibool & S. Sungkaew	185