

## ทุเรียนพันธุ์ทองกลม (*Durio zibethinus* L.)

### ผู้ยื่นคำขอขึ้นทะเบียน

ชื่อ – สกุล นายเสริมศักดิ์ เปรมกมล  
ที่อยู่ เลขที่ 53/23 หมู่ที่ 5 ตำบลกระแสบน อำเภอแกลง จังหวัดระยอง รหัสไปรษณีย์ 21110  
โทรศัพท์ 089-833-2880

### แหล่งที่มาและประวัติพันธุ์

ทุเรียนพันธุ์ทองกลมได้จากการเพาะเมล็ด ในพื้นที่สวนลุงเสริม โดยมีนายเสริมศักดิ์ เปรมกมล เป็นผู้ดูแลสวน ในปี พ.ศ. 2541 นายเสริมศักดิ์ ได้เพาะเมล็ดทุเรียนพันธุ์หนึ่งซึ่งเชื่อว่าได้มาจากการผสมเปิดของทุเรียนพันธุ์ทองย้อยฉัตร เนื่องจากในเวลานั้นได้ปลูกพันธุ์ดังกล่าวอยู่ในสวนด้วย เพื่อใช้เป็นต้นตอของทุเรียนพันธุ์หมอนทอง จากนั้นได้นำกิ่งพันธุ์ของทุเรียนพันธุ์หมอนทองมาเสียบยอดบนต้นตอ ปรากฏว่ากิ่งพันธุ์ไม่เจริญเติบโตเท่าที่ควร จึงให้กิ่งของต้นตอเจริญเติบโตโดยไม่ตัดกิ่งออก เพื่อให้ช่วยเลี้ยงกิ่งพันธุ์ ต่อมาในปี พ.ศ. 2550 กิ่งของทุเรียนที่เป็นต้นตอได้ออกดอกและติดผล พบว่าเนื้อของทุเรียนพันธุ์นี้มีความแตกต่างจากพันธุ์อื่น คือ เนื้อละเอียด เหนียว ไม่เลอะง่าย สีเหลืองเข้ม และรสชาติหวานมัน จากนั้นติดตามความคงตัวของลักษณะประจำพันธุ์เป็นเวลา 6 ปี จึงได้ตั้งชื่อพันธุ์ว่า ทองกลม และในปี พ.ศ. 2551 ได้นำทุเรียนพันธุ์นี้เข้าประกวดในงานเทศกาลผลไม้และของดีเมืองแกลง ได้รับรางวัลชนะเลิศอันดับ 1

### ลักษณะประจำพันธุ์ทางพฤกษศาสตร์

<b>ชนิด/ประเภท</b>	ชื่อไทย ทุเรียนพันธุ์ทองกลม ชื่อวิทยาศาสตร์ <i>Durio zibethinus</i> L. ชื่อวงศ์ Malvaceae ไม้ต้น ไม้ผล
<b>ราก</b>	ต้นแม่ที่ได้จากการเพาะเมล็ดมีระบบรากแก้ว (tap root system) ต้นที่ได้จากการตอนกิ่งเป็นรากพิเศษ (adventitious root)
<b>ต้น</b>	ทรงพุ่มรูปไข่ กิ่งก้านทำมุมเกือบตั้งฉากกับลำต้น สูงประมาณ 15 เมตร
<b>ใบ</b>	ใบเดี่ยว เรียงเวียนสลับ รูปขอบขนาน กว้างประมาณ 5 เซนติเมตร ยาวประมาณ 14.5 เซนติเมตร ปลายใบแหลม โคนใบแหลม ขอบใบเรียบ ก้านใบ ยาวประมาณ 2 เซนติเมตร
<b>ดอก/ช่อดอก</b>	ช่อดอกแบบช่อเชิงหลั่น (corymb) ดอกออกตามลำต้นและกิ่ง ดอกตูมรูปไข่ ปลายดอกแหลม กลีบดอกสีขาวอมเหลือง เกสรเพศผู้จำนวนมาก
<b>ผล</b>	ผลเดี่ยว รูปรีถึงรูปไข่ กว้างประมาณ 23.5 เซนติเมตร ยาวประมาณ 28 เซนติเมตร ปลายผลแหลม ฐานผลบวม เปลือกสีเขียวอมเทา หนาประมาณ 1.5 - 2.0 เซนติเมตร หนามค่อนข้างละเอียดและค่อนข้างหนาแน่น หนามแบบนูนปลายแหลมบริเวณกลางพู

และแบบนูนโค้งงอบริเวณร่องพู ก้านผลยาวประมาณ 8 เซนติเมตร รอยต่อขั้วผลนูนมาก เนื้อสีเหลืองเข้ม หนาประมาณ 1.5 – 2.0 เซนติเมตร

**เมล็ด**

เมล็ดรูปสามเหลี่ยม กว้างประมาณ 3 เซนติเมตร ยาวประมาณ 5 เซนติเมตร หนาประมาณ 2 เซนติเมตร เมล็ดสีน้ำตาลอ่อน มีเมล็ดลีบน้อย

**ลักษณะอื่น ๆ**

1. เป็นทุเรียนพันธุ์กลาง อายุเก็บเกี่ยวประมาณ 120 วัน
2. น้ำหนักผล 2 – 4 กิโลกรัม มีกลิ่นอ่อน ๆ

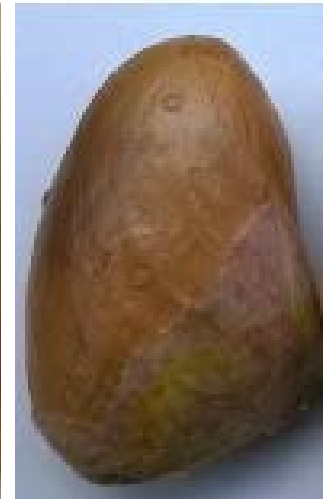

**ทุเรียนพันธุ์ทองกลม**